

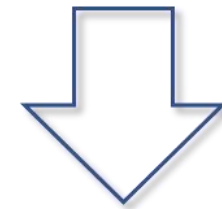

ÁREA LIMPIA

D.C. S.A.S. E.S.P.

Desde la Gerencia General se informa a los usuarios de la localidad de Suba que, debido a las festividades navideñas y de fin de año, se presentarán los siguientes cambios:



  
[@AreaLimpiaESP](https://www.instagram.com/AreaLimpiaESP)

Recolección de Escombros
Línea 110



UAESP

Unidad
Administrativa
Especial de
Servicios
Públicos



BOGOTÁ

OPERACIÓN DÍA

- **Carque Lateral:** Se prestará el servicio normal en todas las rutas.
- **Carque Trasero:** Se prestará el servicio normal, a excepción del **25 de diciembre 2021 y 01 de enero de 2022**, días en los que se prestará el servicio de recolección de residuos a partir de las **7:00 A.M.**

Adicionalmente, se realizará un refuerzo los **4 domingos del mes de diciembre 2021** (5, 12, 19 y 26), priorizando viviendas multifamiliares y grandes generadores.

DIRECCIÓN	NOMBRE ESTABLECIMIENTO
CRA 46 N. 187- 30	MIRANDELA 1
CRA 46 N. 187- 39	MIRANDELA 12
CRA 46 N. 187- 60	MIRANDELA 2
CRA 46 N. 187-65	MIRANDELA 11
CLL 189 N. 45-24	MIRANDELA 3
CLL 189 N. 46-10	MIRANDELA 4
CLL 189 N. 46-56	MIRANDELA 5
CRA 54D N. 189-57	MIRANDELA 6
CRA 54D N. 188-41	MIRANDELA7
CRA 54D N. 188-58	MIRANDELA 10
CRA 54D N. 187-91	MIRANDELA 8
CRA54D N. 187-43	MIRANDELA 9
CRA 54D CLL 187	C.C MIRANDELA
CRA 55 A CLL 187	C.C SAN PEDRO PLAZA
CRA 55A N. 187-51	SAN PEDRO PLAZA 1
CLL 188 N. 55-69	SAN PEDRO 2
CRA 55A N. 188-28	CONDADO DE SAN PEDRO
CRA 55A N. 188-41	QUINTAS DE SAN PEDRO 3
CRA 55A N. 188-90	QUINTAS DE SAN PEDRO 1
CRA 55A N. 188-93	QUINTAS DE SAN PEDRO 2
CLL 188 N. 55A-61	SAN PEDRO PLAZA 2
CLL 188 N. 55A-62	QUINTAS DE SAN PEDRO 4
CRA 57 N. 188-80	QUINTAS DE SAN PEDRO 5
CRA 57 N. 188-95	VILLA DEL NORTE 3
CLL 188 N. 57-66	VILLA DEL NORTE 1
CLL 187 N. 57-48	VILLA DEL NORTE
CLL 187 N. 57-64	CILLA DEL NORTE
CLL 187 N. 57-45	BALCONES DE VILANOVA
CRA 55B # 186-81	BALCONES DE VILANOVA II
CLL 187 N. 55-55	VILANOVA 3
CLL 187 N. 49-51	TEJARES DEL NORTE 2
CLL 187 N. 46-55	TEJARES DEL NORTE 1
CALLE 176	CONTENEDORES PEQUEÑOS
VILLA DELPRADO	CONTENEDORES PEQUEÑOS
CRA 109 No 151C -30	FONTANA GRANDE RESERVADO 2
CRA 109 No 151C -25	FONTANA GRANDE RESERVADO 1

DIRECCIÓN	NOMBRE ESTABLECIMIENTO
CALLE 151C No 107-10	PARQUE IMPERIAL
CALLE 151C No 109A-50	QUINTAS DE LOMBARDIA
CALLE 151 No 109A-83	DIMONTI
CALLE 151 No 109A-50	OASIS 2
CALLE 151 No 109A-54	OASIS 1
CALLE 151 No 109A-83	CAPRIANI MALL
CRA 109A No 150B-79	IMPERIAL RESERVADO II
CALLE 152B No 106B-52	CASAS DEL NOGAL
CALLE 152B No 104-50	BELLAVISTA IMPERIAL
CC PLAZA IMPERIAL	JUMBO- ÉXITO- CC PLAZA IMPERIAL HOME CENTER F- FALABELLA
Cr 115 # 153-80	Arrayanes de suba
Cra 111a #1 526-15	Fonta grande 1
Cra 111a # 152i-15	Fonta grande 2
Cra 111a # 151 d-65	Fonta grande 3
Cra 111a # 151d-23	Fonta grande 4
Cra 111a # 151G-25	Portal de la fontana 2
Cll 151 #111a-26	Oasis 2
Cll 151 # 111a-25	Oasis 4
Cll 151 # 111a-87	Oasis 3
Cll 151 # 111a-82	Oasis 1
Cra 114 CON CALLE 153	Punto critico
Cra 116 # 152-91	Camo Verde del Ciruelo E-2
Cra 116 # 152 - 80	Camino verde del Durazno
Cra 116 # 152-69	Camino verde del Ciruelo E-1
Calle 153 # 115-80	Bosques camino verde
Cra 116 # 152-20	Camino verde del durazno 2
Cll 150 # 114c-10	Conjunto paseo del parque 1
Cra 114 # 148-35	Conjunto las flores 4
Cra 115# 151c 51	Camino Verdedel cerezo E1
Cra 141a #144c-12	Abadia de Suba
Cra 145# 145c-72	Almenara
Dg 146 con Cra 128 a	Chut los Gemelos (KUMARU)
Calle 144 # 127c -62	MARGARITAS DE SUBA
Cra 128 No 144-28	CONJUNTO YAITI
Cra 128 No 144-26	MARGARITAS DE SUBA
Calle 145 # 128 -40	TAYAZAL DE SUBA
Cra 136a # 144-50	PLAZUELAS DE SAN MARTIN V
Calle 145 # 128-41	YERBAMORA 2
Cra 136A # 144-58	ALBEAR DE SUBA

DIRECCIÓN	NOMBRE ESTABLECIMIENTO
Carrera 55a # 167-84	Supermercado Líder
Calle 167 Carrera 55	La Canasta Campesina
Carrera 54 # 167-56	Granada Norte 2 etapa
Calle 167 # 51-40	Granada Norte
Carrera 52 # 165-58	La estancia V
Calle 165 # 52-54	Reservado Albacete
Carrera 56 # 160-30	Frutifruver
cII 159 # 56-75	Colina 2
Cr 56 #153 - 84	Colina 1
Cl 160 # 60-07	Conjunto residencial
Carrera 56 # 160-20	Fruver La PZ
Carrera 55c # 160-48	Fruver canasta campesina
Carrera 55c # 160-38	Fruver el campesino
Carrera 56 # 153-13	Centro comercial colina
	Las 3 rampas
Av. Boyacá Calle 145	Éxito Colina
Av. Boyacá # 149b-04	Lavadero y parqueadero SITP
Cl 152 d # 58c -50	Cantabria 4
Av. Boyacá # 152-50	Terpel
Carrera 59 # 152b-75	Carulla
Carrera 59 # 152-49	Frutifruver
Carrera 58 c # 152c-66	Colina Cantabria I
Carrera 59 # 152b-74	Colina Cantabria III
Carrera 59 c # 152b-79	Centro comercial
Cl 150a #45-95	Conjunto residencial
Cl 150a #45 - 48	Conjunto residencial
Cl 150a #45 -55	Conjunto residencial
Cl 150a #45 -74	Conjunto residencial
Cl 150a #45-80	Conjunto residencial
Cl 150a #45-88	Conjunto residencial
Cr 48 # 146a -38	Conjunto residencial
Cr 48 # 150a-40	Conjunto residencial
Cr 48 # 150a -31	Conjunto residencial
Cl 152 # 48-04	Conjunto residencial
Cr 50 # 152 a -20	Conjunto residencial
Cr 46 # 152a -29	Conjunto residencial
Cr 52 # 153a -20	Conjunto residencial
CR 54 # 152-49	Conjunto residencial
Cr 52 # 153-80	Conjunto residencial
Carrera 50 # 150-13	Panadería Asturias
Calle 150 # 45a-13	Frutifruver
Calle 150 # 45-41	Fruver la campesina
Carrera 50 # 150a-45	Edificio Murano 2
Carrera 50 # 150a-50	Conjunto Málaga
Calle 150 # 48-20 Local 1	Panadería charlo

DIRECCIÓN	NOMBRE ESTABLECIMIENTO
Calle 150 # 48-20 local 2	Panadería Alipan
Carrera 48 # 150-53	Fruver del campo
Calle 150 # 48-72	Asadero pluma roja
Cr 56 cII 155	Toda la cuadra
Cl 159 # 54-78	
Cl 161 # 54 -23	
Cl 165 # 55A-01	
Cl 162 # 54 -87	Conjunto Residencial Corinto
Cl 162 # 54 -22	
Kr 56 # 167c - 03	Conjunto Residencial Villa Santorini
Calle 169a # 55a-49	Conjunto Residencial Torre El Reloj
Carrera 55a # 168a-51	Autoservicio Fruvcampo
Carrera 55a # 168a-11	Conjunto Residencia Parque Tangare

- Desde la Av. Ciudad de Cali hasta las Carreras 102a y 101b entre Calles 133a y 139, junto con vías comerciales como lo son, la Carrera 102a entre Calles 129c y 136, y por último la Calle 139 entre Carreras 118 y 94, **deben sacar sus residuos a las 06:00 A.M**
- Desde la Carrera 94b hasta la Carrera 98a entre Calles 130c y 132) junto con las vías comerciales de alta generación como la Carrera 100a entre Calles 132 y 136, la Calle 136 entre Carreras 100a y 95ª, y la Carrera 95a entre Calles 136 y 139 (sector se propiedad horizontal), **deben sacar sus residuos a las 06:00 A.M.**

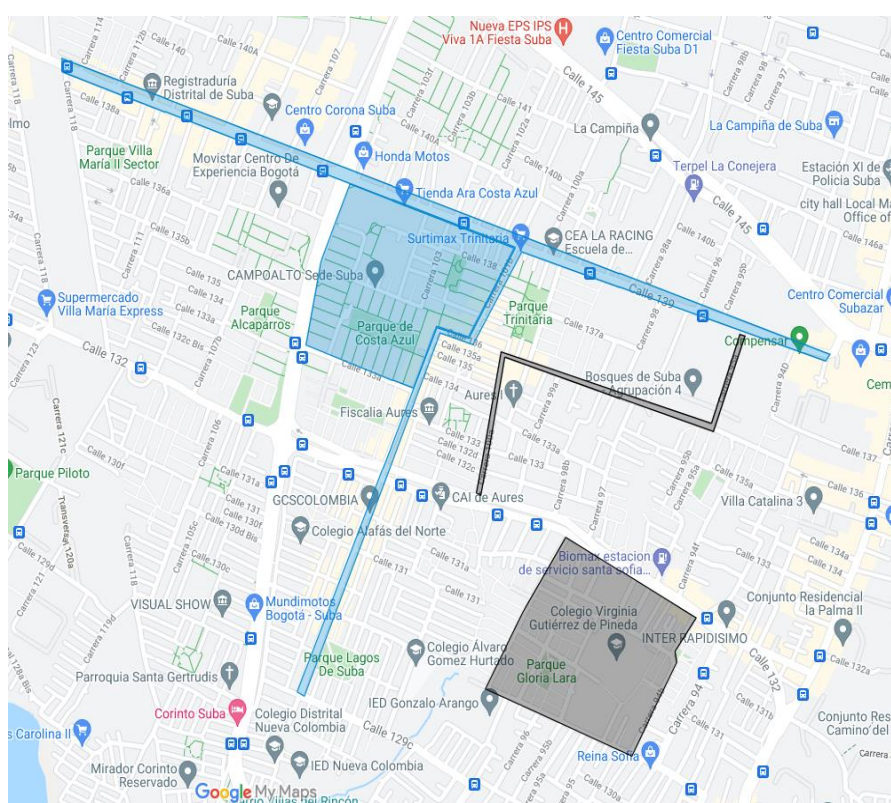

Se proyecta también la atención de sectores como la zona comercial del parque fundacional de suba, contornos del CC Subazar, Plaza de mercado del Rincón, y una segunda atención en las Avenidas que se cubren de manera habitual en el operativo dominical del año (Cra. 91 desde la Av. Cali hasta la Av. Suba, la Calle 132 desde la Cra. 91 hasta la Cra. 118, la Av. Suba desde la Cra. 90 hasta la Cra 114 y toda la Av. Cali por ambos costados).

Adicionalmente, en estas zonas, se realizará un refuerzo de recolección de residuos domiciliarios, en donde deberán disponer de los residuos, a partir de las 7:00 A.M.

- **Cargue Trasero:** Se prestará el servicio normal, a excepción de los días **24 y 31 de diciembre 2021**, días en los que la recolección de los residuos domiciliarios se hará el sábado 25 de diciembre 2021 y sábado 1 de enero 2022, en el horario diurno, a partir de las **7:00 A.M.**, en los siguientes cuadrantes:
 - Desde la Av. Ciudad de Cali y la Carrera 99, entre la Calle 159 y la Av. Calle 153.

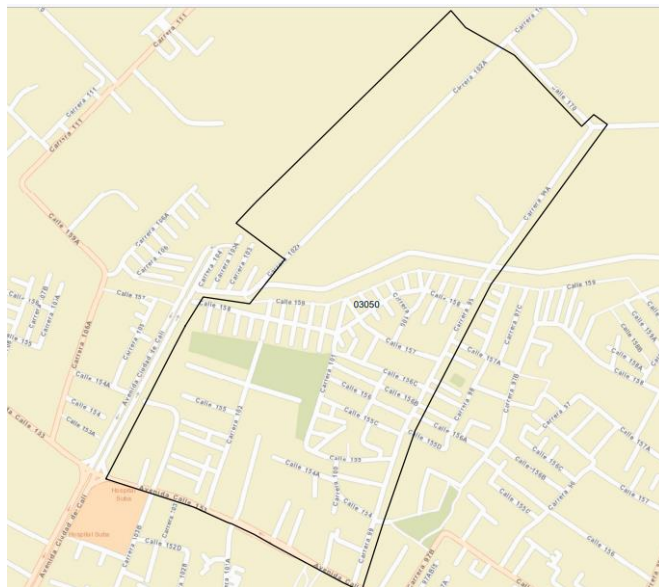

- Desde la Carrera 97B a la Carrera 92 entre Calle 158 y Calle 156.

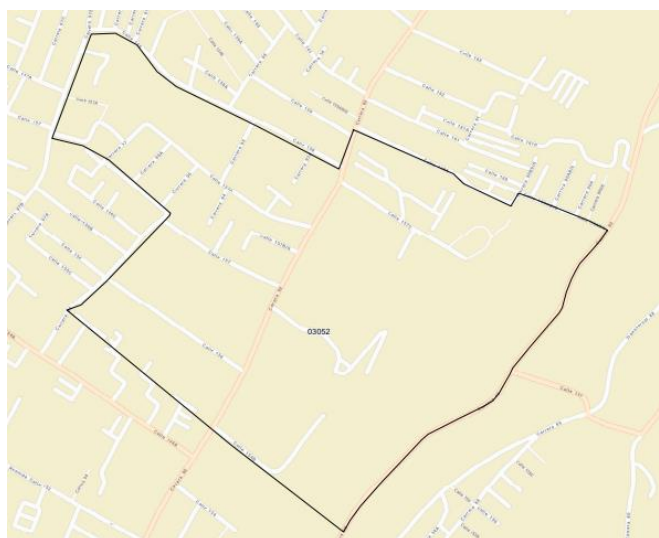

- Desde la Carrera 99 y la carrera 92 entre calle 148 y Av. Suba.

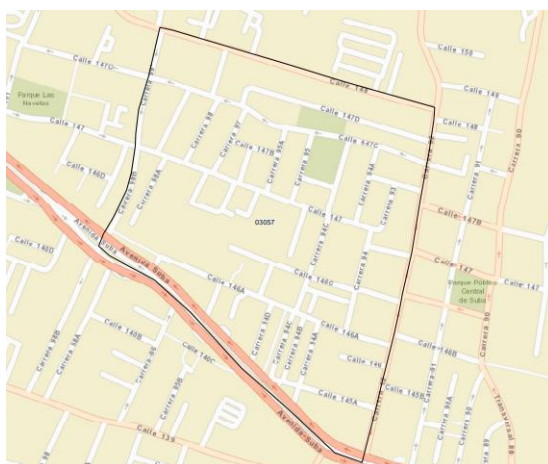

- Desde la Carrera 91 hasta la Carrera 86, entre la Calle 129D y la Calle 131C.

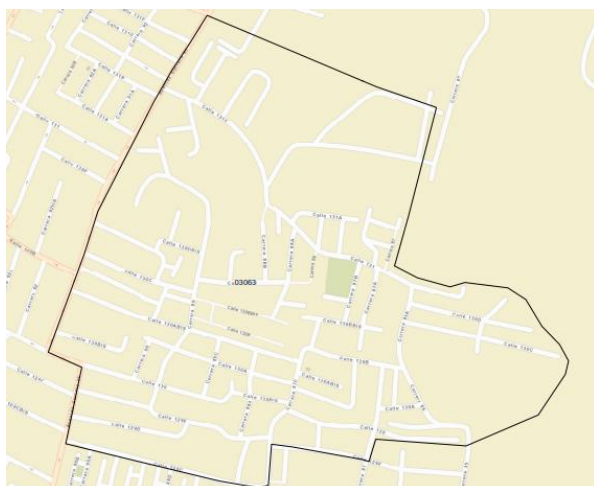

- Desde la Carrera 98A a la Carrera 95B, entre la Av. Suba y la Calle 139. Desde la Carrera 95A hasta la Carrera 94D, entre la Calle 139 y la Calle 136. Desde la Carrera 94D hasta la Carrera 91, entre la Calle 137 y la Calle 136. Desde la Carrera 91 hasta la Carrera 94C, entre la Av. Calle 132 y la Calle 136.

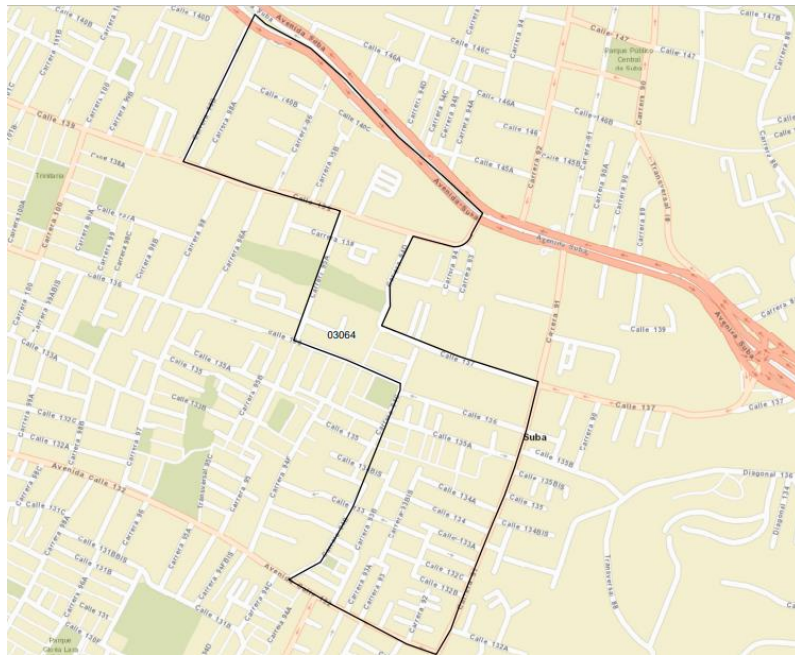

- Desde la Carrera 94^a a la Carrera 91, entre la Calle 132 y la Calle 129C BIS.



- Desde la Carrera 94B a la Carrera 98^a, entre la Calle 132 y Calle 130C. De la Carrera 98^a hasta la Carrera 100, entre la Av. Calle 132 y la Calle 131C.

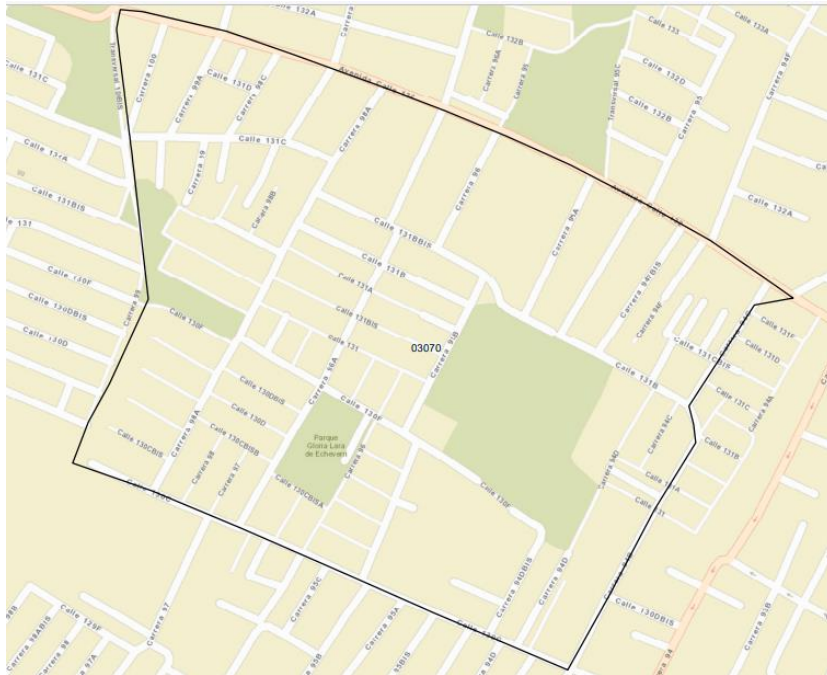

- Desde la Carrera 94C y la Carrera 97, entre Calle 136 y la Calle 132. De la Carrera 97 hasta la Carrera 100ª, entre Calle 133ª y Calle 132.



Finalmente, los días **25 de diciembre 2021** y **1 de enero 2022**, se prestará el servicio normal de recolección de residuos domiciliario, la cual se hará en los horarios habituales, iniciando operaciones a las **5 P.M.**, incluyendo las zonas que son de recolección noche, los días **viernes 24 y 31 de diciembre 2021**.

Es importante mencionar que, para cualquier inquietud, se pueden comunicar con la **línea de atención 110** o al correo linea110@proceraseo.co

Estamos prestos a hacer el acompañamiento requerido a todos los ciudadanos de la localidad de Suba, para que el cambio genere los mínimos cambios posibles.