

## PROGRAMA DE PRESTACION DEL SERVICIO DE ASEO

<b>1</b>	<b>ACTIVIDADES PRESTADAS</b> .....	<b>3</b>
<b>2</b>	<b>OBJETIVOS Y METAS</b> .....	<b>4</b>
<b>3</b>	<b>ASPECTOS OPERATIVOS DEL SERVICIO</b> .....	<b>11</b>
3.1	FECHA DE ADOPCIÓN DEL PROGRAMA DE PRESTACIÓN DEL SERVICIO PÚBLICO DE ASEO.....	11
3.2	ÁREA DE PRESTACIÓN DEL SERVICIO .....	11
3.3	ACTIVIDAD DE RECOLECCIÓN Y TRANSPORTE .....	11
3.3.1	<i>Ubicación de la base de operaciones</i> .....	12
3.3.2	<i>Macrorrutas de recolección y transporte</i> .....	12
3.3.3	<i>Censo de puntos críticos (periodo de reporte anual)</i> .....	13
3.3.4	<i>Lugar de disposición de residuos sólidos</i> .....	15
3.4	ACTIVIDAD DE TRANSFERENCIA .....	15
3.5	ACTIVIDAD DE BARRIDO Y LIMPIEZA DE VÍAS Y ÁREAS PÚBLICAS.....	16
3.5.1	<i>Número de kilómetros de cuneta de vías y áreas públicas y metros cuadrados de parques y zonas públicas objeto de barrido</i> .....	16
3.5.2	<i>Acuerdo de barrido, limpieza de vías y áreas públicas, indicando el número total de kilómetros a barrer en el área de confluencia y el número total de metros cuadrados de parques y zonas de áreas públicas a barrer en el área de confluencia, de conformidad con la Resolución CRA número 709 de 2015 o la norma que lo modifique, adicione o sustituya</i> .....	16
3.5.3	<i>Macrorrutas</i> .....	16
3.5.4	<i>Ubicación de cuartelillos o puntos de almacenamiento de implementos de barrido</i> .....	17
3.5.5	<i>Programa de instalación y mantenimiento de cestas en el área de prestación, precisando el número de cestas a instalar por año</i> .....	18
3.6	ACTIVIDAD DE CORTE DE CÉSPED EN LAS VÍAS Y ÁREAS PÚBLICAS .....	18
3.6.1	<i>Zonas Objeto de Intervención</i> .....	19
3.6.2	<i>Personal para la Prestación del Servicio</i> .....	162
3.6.3	<i>Herramientas y Equipos</i> .....	162
3.7	ACTIVIDAD DE PODA DE ÁRBOLES EN LAS VÍAS Y ÁREAS PÚBLICAS .....	163
3.7.1	<i>Ciclo de poda competencia de área limpia</i> .....	165
3.7.2	<i>Cálculo de Árboles a Podar</i> .....	167
3.7.3	<i>Personal de la Actividad</i> .....	169
3.7.4	<i>Herramientas y Equipos</i> .....	170
3.8	ACTIVIDAD DE APROVECHAMIENTO .....	170
3.9	ACTIVIDAD DE TRATAMIENTO .....	171
3.10	ACTIVIDAD DE COMERCIALIZACIÓN .....	171
3.10.1	<i>Puntos de atención a los usuarios</i> .....	171
3.10.2	<i>Medios de contacto</i> .....	172
3.10.3	<i>Programa de relaciones con la comunidad y de la programación de campañas educativas e informativas, de conformidad con lo señalado en el artículo 105 del Decreto número 2981 de 2013</i> .....	172
3.10.4	<i>Esquema de facturación del servicio</i> .....	174
3.11	ACTIVIDAD DE LAVADO DE VÍAS Y ÁREAS PÚBLICAS .....	176
3.11.1	<i>Acuerdos de lavado de áreas públicas</i> .....	176
3.11.2	<i>Áreas públicas objeto de lavado y programación de la actividad</i> .....	176

3.11.3	<i>Puentes peatonales objeto de lavado y programación de la actividad.....</i>	176
3.12	RESIDUOS ESPECIALES.....	176
3.12.1	<i>Condiciones en las que realizará las actividades del servicio público para atender los residuos especiales. 176</i>	
3.13	PROGRAMA DE GESTIÓN DEL RIESGO.....	177
3.14	SUBSIDIOS Y CONTRIBUCIONES .....	182
3.14.1	<i>Factores de subsidios y aporte solidario. ....</i>	182
3.14.2	<i>Equilibrio en el balance de subsidios y contribuciones. ....</i>	182
3.14.3	<i>Equipos, elementos y/o recursos aportados por el ente territorial bajo condición (en caso que aplique). 182</i>	
<b>4</b>	<b>CUMPLIMIENTO DE LAS OBLIGACIONES DEL CONCESIONARIO CONTENIDAS EN EL PGIRS.....</b>	<b>183</b>

## 1 Actividades prestadas

<b>Actividad</b>	<b>Fecha de inicio</b>
<b>Recolección</b>	12 febrero
<b>Transporte</b>	12 febrero
<b>Barrido y limpieza de vías y áreas públicas</b>	12 febrero
<b>Corte de césped en vías y áreas públicas</b>	12 febrero
<b>Poda de árboles en vías y áreas públicas</b>	12 febrero
<b>Lavado de vías y áreas públicas</b>	12 febrero
<b>Instalacion y Mantenimiento de cestas</b>	12 febrero

## 2 Objetivos y metas

Actividad del servicio de aseo	Aspecto (cobertura, calidad, continuidad, eficiencia)	Objetivo	Línea Base	Metas Intermedias		Meta Final	Indicadores
Recolección Domiciliaria	Eficiencia	Aumentar rendimiento de toneladas recogidas por hora por microruta	Días de alta, media y baja producción	Establecer estrategias para aumentar la eficiencia en la recolección	Horarios oportunos para la recolección de la zona	Mínimo 3,25 Ton/hora	$RTDH: \frac{\text{Toneladas generadas por la microruta}}{\text{Horas de operacion de la microruta}}$
Recolección Cargue lateral	Cobertura	Aumentar la cantidad de toneladas recogidas del servicio de cargue lateral en el ASE	Aumento de participación ciudadana en el ASE	Recoger un 10% de las toneladas domiciliarias totales mediante este sistema de recolección	Recoger un 12% de las toneladas domiciliarias totales mediante este sistema de recolección	Recoger mínimo un 13% de las toneladas domiciliarias totales mediante el sistema de Cargue lateral	$RCLDT: \frac{\sum \text{Ton Cargue lateral}}{\sum \text{Ton Total domiciliarias}}$
Lavado de contenedores	Eficiencia	Lavar en el menor tiempo posible los contenedores para disminuir la afectación de la comunidad	Rendimiento del lavado	Coordinar con los camiones recolectores para la evacuación y lavado oportuno	Generar rutas óptimas para la operación de lavado	Mínimo 8 Contenedores/hora	$LVCE: \frac{N^{\circ} \text{ Contenedores total}}{\text{Horas operacion total}}$
Recolección Barrido Manual	Cobertura	Reducir la cantidad de inconformidades de la interventoría para el servicio de	Recolección producto de la actividad de barrido manual	Reducción de los hallazgos en la matriz interactiva 5%	Reducción de los hallazgos en la matriz interactiva 7%	Máximo 4 Hallazgos/mes	$RBM: \frac{\sum \text{Hallazgos en la matriz interactiva}}{\text{Mes}}$

Actividad del servicio de aseo	Aspecto (cobertura, calidad, continuidad, eficiencia)	Objetivo	Línea Base	Metas Intermedias		Meta Final	Indicadores
		recolección de barrido manual					
Barrido Manual	Eficiencia	Aumentar el rendimiento de barrido	Vías, zonas duras y despapele zonas verdes	Establecer estrategias para aumentar la eficiencia del barrido	Horarios oportunos para el barrido de la zona	Mínimo 9 Km/jornada*persona	$BMK: \frac{\text{Kilometros barridos}}{\text{Jornadas del mes} * \text{Auxiliar Barrido}}$
Barrido Mecánico	Calidad	Eficiencia en el consumo de combustible de las barredoras, a partir de las horas de conducción	Rendimiento y calidad del servicio	Establecer estrategias para disminuir el consumo de combustible con recorridos muertos mínimos	Establecer microrrutas con recorridos óptimos en las barredoras, identificando zonas y vías propicias para el servicio	Min 1,5 Gal/h	$RBM: \frac{\sum \text{Galones de combustible}}{\text{Hora de uso barredoras}}$
Corte de Césped	Calidad	Ejecutar la cantidad de metros cuadrados programados del mes	Cumplimiento de actividades	Ajustar constantemente las programaciones a partir de las condiciones climáticas	Reprogramar oportunamente la cantidad de metros a ejecutar a partir de la operatividad del personal y maquinaria	Mínimo un 90%	$CCC: \frac{m^2 \text{ Ejecutados}}{m^2 \text{ Programados}}$

Actividad del servicio de aseo	Aspecto (cobertura, calidad, continuidad, eficiencia)	Objetivo	Línea Base	Metas Intermedias		Meta Final	Indicadores
Corte de Césped	Eficiencia	Aumentar el rendimiento de corte de césped al mes	Rendimiento de corte de césped	Cortar el césped a partir del crecimiento dado durante el mes, cumpliendo con el criterio de frecuencia	Programar zonas verdes aledañas para disminuir tiempos muertos	4.700 m <sup>2</sup>	$CCE: \frac{\sum m^2 \text{Ejecutados}}{\text{Cantidad Operarios} * \text{jornada}}$
Poda de Arboles	Calidad	Ejecutar la cantidad de árboles programados del mes	Cumplimiento de actividades	Ajustar constantemente las programaciones a partir de las variaciones operativas	Podar mensualmente el 60% de los árboles programados	Mínimo un 90%	$PAR: \frac{\sum \text{Individuos arboreos podados}}{\text{Individuos arboreos programar}}$
Poda de Arboles	Eficiencia	Aumentar el rendimiento de los árboles podados al mes	Rendimiento de poda de árboles	Podar mensualmente los individuos arbóreos estipulados en el plan de podas	Programar grupos de árboles cercanos para aumentar la eficiencia	230 árboles	$PAC: \frac{\sum \text{Individuos arboreos podados mes}}{\text{Cantidad Operarios} * \text{mes}}$
Mantenimiento de cestas	Cobertura	Verificar el estado de la totalidad de las cestas mensualmente, realizando el mantenimiento pertinente a	Lineamientos del servicio de mantenimiento de cestas, CRA 720	Realizar el mantenimiento de cestas que lo requieran	Reemplazar las cestas que por su estado no pueden ser reparadas	Mantener el 100%	$MCC: \frac{\sum \text{Cestas Mantenidas}}{\sum \text{Cestas inventariadas}} * 100$

Actividad del servicio de aseo	Aspecto (cobertura, calidad, continuidad, eficiencia)	Objetivo	Línea Base	Metas Intermedias		Meta Final	Indicadores
		aquellas que lo requieran					
Lavado de áreas públicas	Calidad	Reducir la cantidad de inconformidades de la interventoría para el servicio de lavado de áreas públicas	Lineamientos del servicio de lavado de áreas públicas	Reducción de los hallazgos en la matriz interactiva 5%	Reducción de los hallazgos en la matriz interactiva 7%	Máximo 4 Hallazgos/mes	$LVPC: \frac{\sum \text{Hallazgos en la matriz interactiva}}{\text{Mes}}$

Establecidos estos indicadores de servicio, son incorporados a nuestro plan de calidad de la empresa, los cuales son calculados mensualmente y revisados trimestralmente, identificando aspectos a mejorar o tendencias en los servicios con el objetivo de realizar mejoras o prevenir eventos que puedan ocurrir.

Actividad del servicio de aseo	Objetivo	Indicadores	Medios de Verificación	Dificultades identificadas	Acciones Correctivas
Recolección Domiciliaria	Aumentar rendimiento de toneladas recogidas por hora por microruta	$RTDH: \frac{\text{Toneladas generadas por la microruta}}{\text{Horas de operacion de la microruta}}$	Archivos Relleno Sanitario Doña Juana	Se identifica que el promedio de recolección de toneladas por hora de operación durante el año fue de <b>3,64 Ton/h</b>	Se supera la meta establecida
Recolección Cargue lateral	Aumentar la cantidad de toneladas recogidas del servicio de	$RCLDT: \frac{\sum \text{Ton Cargue lateral}}{\sum \text{Ton Total domiciliarias}}$	Archivos Relleno Sanitario Doña Juana	En promedio para el año ha represento el <b>16,39%</b> de los residuos domiciliarios.	Se supera la meta establecida

Actividad del servicio de aseo	Objetivo	Indicadores	Medios de Verificación	Dificultades identificadas	Acciones Correctivas
	cargue lateral en el ASE				
Lavado de contenedores	Lavar en el menor tiempo posible los contenedores para disminuir la afectación de la comunidad	$LVCE: \frac{N^{\circ} \text{ Contenedores total}}{\text{Horas operacion total}}$	Reportes Operativos diarios	Para el año se identificó un promedio de <b>16</b> contenedores por hora de operación. Durante este período se cumplió con el Plan Operativo estructurado para este servicio.	Se supera la meta establecida
Recolección Barrido Manual	Reducir la cantidad de inconformidades de la interventoría para el servicio de recolección de barrido manual	$RBM: \frac{\sum \text{Hallazgos en la matriz interactiva}}{\text{Mes}}$	Matriz Interactiva Interventoria	Durante el transcurso del trimestre, se ha logrado ejecutar de manera integral y conforme al plan establecido, reduciendo en un 100% los hallazgos de recolección de barrido manual.	Socialización y coordinación del personal de barrido y personal de recolección. Diseño de rutas mas eficientes.
Barrido Manual	Aumentar el rendimiento de barrido	$BMK: \frac{\text{Kilometros barridos}}{\text{Jornadas del mes} * \text{Auxiliar Barrido}}$	Reportes Operativos diarios	Para el año en promedio se tiene un rendimiento de <b>11,65 Km</b> por jornada por operario de barrido.	Se ajusta indicador por subida de rendimientos
Barrido Mecánico	Reducir la cantidad de inconformidades de la interventoría para el servicio	$BMECa: \frac{\sum \text{Hallazgos en la matriz interactiva}}{\text{Mes}}$	Reportes operativos diarios Reporte de consumos	Durante el primer trimestre del año, el rendimiento promedio de la barredora fue de <b>2.19</b> galones por hora de uso, superando el límite establecido de 1.5 galones. Aunque no se alcanzó el	Se modifica el indicador

Actividad del servicio de aseo	Objetivo	Indicadores	Medios de Verificación	Dificultades identificadas	Acciones Correctivas
	de barrido mecánico			rendimiento esperado, se trabajará para mejorar el indicador.	
Corte de Césped	Ejecutar el 100% de la cantidad de metros cuadrados programados del mes	$CCC: \frac{m^2 \text{ Ejecutados}}{m^2 \text{ Programados}}$	Reporte de ejecuciones	Durante el transcurso del trimestre, se ha logrado ejecutar de manera integral y conforme al plan establecido la programación de corte de césped. Todos los procedimientos y actividades contemplados en dicho programa se han llevado a cabo de manera efectiva, garantizando así el mantenimiento adecuado de las áreas verdes en cuestión.	Reprogramaciones ajustadas
Corte de Césped	Aumentar el rendimiento de corte de césped al mes	$CCE: \frac{\sum m^2 \text{ Ejecutados}}{\text{Cantidad Operarios} * \text{jornada}}$	Reportes Operativos diarios	Para el trimestre se ejecutaron en promedio <b>5.923 m2</b> . El indicador se encuentra +26% por encima de la meta establecida. Se da cumplimiento al indicador junto con la programación de corte de césped.	Se supera la meta establecida
Poda de Arboles	Ejecutar el 100% de la cantidad de árboles programados del mes	$PAR: \frac{\sum \text{Individuos arboreos podados}}{\text{Individuos arboreos programados}}$	Reportes Operativos diarios	Durante el transcurso de tres meses consecutivos, se llevó a cabo de manera integral la planificación y ejecución de la poda de árboles en su totalidad.	Se supera la meta establecida
Poda de Arboles	Aumentar el rendimiento de los árboles podados al mes	$PAC: \frac{\sum \text{Individuos arboreos podados mes}}{\text{Cantidad Operarios} * \text{mes}}$	Reportes Operativos diarios	Durante el trimestre evaluado, cada operario atendió en promedio a <b>256</b> individuos arbóreos por mes, superando así en un <b>11%</b> la meta establecida para el rendimiento en la poda de árboles. Este	Se supera la meta establecida

Actividad del servicio de aseo	Objetivo	Indicadores	Medios de Verificación	Dificultades identificadas	Acciones Correctivas
				logro destaca la eficiencia y dedicación del equipo.	
Mantenimiento de cestas	Verificar el estado de la totalidad de las cestas mensualmente, realizando el mantenimiento pertinente a aquellas que lo requieran	$MCC: \frac{\sum Cestas\ Mantenidas}{\sum Cestas\ inventariadas} * 100$	Reportes Operativos diarios	En promedio se tiene una cobertura para el mantenimiento de cestas del <b>1,29%</b> . El mantenimiento se realiza a las cestas según lo requieran, para inicios del año, se dio un aumento en el mantenimiento de cestas debido a las manifestaciones presentadas en la ciudad de Bogotá	Se realiza la verificación y revisión completa de la totalidad de cestas en la localidad, sin embargo, solo se le hace mantenimiento a aquellas que lo ameritan.
Lavado de áreas públicas	Reducir la cantidad de inconformidades de la interventoría para el servicio de lavado de áreas públicas	$LVPC: \frac{\sum Hallazgos\ en\ la\ matriz\ interactiva}{Mes}$	Matriz Interactiva Interventoria	Para el periodo de análisis la recepción de hallazgos relacionados con el lavado de áreas públicas se mantiene en el nivel más bajo.	Se supera la meta establecida

### 3 Aspectos operativos del servicio

#### 3.1 Fecha de adopción del Programa de Prestación del Servicio Público de Aseo

La adopción del Programa de Prestación del Servicio Público de Aseo tendrá lugar el día 12 de febrero de 2018.

#### 3.2 Área de prestación del servicio

Actividad del servicio	Nombre del departamento	Nombre del municipio	Localidad, comunas o similares
<b>Recolección</b>	Cundinamarca	Bogotá	Suba
<b>Recolección CL</b>	Cundinamarca	Bogotá	Suba
<b>Transporte</b>	Cundinamarca	Bogotá	Suba
<b>Barrido y limpieza de vías y áreas públicas</b>	Cundinamarca	Bogotá	Suba
<b>Corte de césped en vías y áreas públicas</b>	Cundinamarca	Bogotá	Suba
<b>Poda de árboles en vías y áreas públicas</b>	Cundinamarca	Bogotá	Suba
<b>Lavado de vías y áreas públicas</b>	Cundinamarca	Bogotá	Suba
<b>Instalación y Mantenimiento de cestas</b>	Cundinamarca	Bogotá	Suba

#### 3.3 Actividad de recolección y transporte

Formas de presentación de residuos a las que pueden acogerse los usuarios

Forma de presentación de los residuos (acera, caja de almacenamiento, unidad de almacenamiento, contenedor, etc.)	Describir condiciones de presentación que deben cumplir los usuarios (con o sin separación en la fuente, etc.).
Acera	Con separación en la fuente
Contenedores Roll-Off	Con separación en la fuente
Contenedores Metálicos Estacionarios	Con separación en la fuente
Cubos Plásticos de Dos Ruedas	Con separación en la fuente
Canecas	Con separación en la fuente
Contenedores Carga Lateral	Con separación en la fuente

### 3.3.1 Ubicación de la base de operaciones

Dirección de la base de operaciones	Teléfono
Av. Calle 17 # 124-81	Por Definir

### 3.3.2 Macrorrutas de recolección y transporte

ACTIVIDAD	MACRORUTA	FRECUENCIAS DE RECOLECCIÓN NO APROVECHABLES								HORARIOS
		L	M	MX	J	V	S	D	TURNO	
RECOLECCION DOMICILIARIA	1	X							DIA	06:00 - 14:00
RECOLECCION DOMICILIARIA	2		X						DIA	06:00 - 14:00
RECOLECCION DOMICILIARIA	3	X							NOCHE	18:00 - 02:00
RECOLECCION DOMICILIARIA	4		X						NOCHE	18:00 - 02:00
RECOLECCION DOMICILIARIA	9	X		X		X			DIA	07:00 - 15:00
RECOLECCION DOMICILIARIA	10		X		X		X		DIA	07:00 - 15:00
RECOLECCION DOMICILIARIA	11			X		X			DIA	06:00 - 14:00
RECOLECCION DOMICILIARIA	12				X		X		DIA	06:00 - 14:00
RECOLECCION DOMICILIARIA	13			X		X			NOCHE	18:00 - 02:00
RECOLECCION DOMICILIARIA	14				X		X		NOCHE	18:00 - 02:00
RECOLECCION DOMICILIARIA DOMINGOS	20							X	DIA	07:00 - 15:00
RECOLECCION DOMICILIARIA DOMINGOS	20							X	NOCHE	10:00 - 18:00
RECOLECCIÓN G. GENERADORES	5	X	X	X	X	X	X		NOCHE	18:00 - 02:00
RECOLECCIÓN G. GENERADORES	6	X		X		X			DIA	06:00 - 14:00
RECOLECCIÓN G. GENERADORES	7		X		X		X		DIA	06:00 - 14:00
RESIDUOS DOMICILIARIOS ESPECIALES	8	X	X	X	X	X	X		DIA	06:00 - 14:00
RECOLECCIÓN BARRIDO MECÁNICO	25	X	X	X	X	X	X		DIA	05:00 - 13:00
RECOLECCION BARRIDO	41	X							DIA	13:00 - 21:00
RECOLECCION BARRIDO	42		X						DIA	13:00 - 21:00
RECOLECCION BARRIDO	43			X					DIA	13:00 - 21:00
RECOLECCION BARRIDO	44				X				DIA	13:00 - 21:00
RECOLECCION BARRIDO	45					X			DIA	13:00 - 21:00
RECOLECCION BARRIDO	46						X		DIA	13:00 - 21:00
RECOLECCION CARGUE LATERAL	55	X	X	X	X	X	X		DIA	06:00 - 14:00
RECOLECCION CARGUE LATERAL	56	X	X	X	X	X	X		NOCHE	18:00 - 02:00
RECOLECCION CL DOMINGOS	20							X	DIA	07:00 - 15:00
RECOLECCION CORTE DE CESPED	18	X	X	X	X	X	X		DIA	08:00 - 16:00

ACTIVIDAD	MACRORUTA	FRECUENCIAS DE RECOLECCIÓN NO APROVECHABLES								HORARIOS
		L	M	MX	J	V	S	D	TURNO	
RECOLECCION CORTE DE CESPED	18	X	X	X	X	X	X		DIA	12:00 – 20:00
RECOLECCION PODA DE ARBOLES	19	X	X	X	X	X	X		DIA	08:00 – 16:00
RECOLECCION PODA DE ARBOLES	19	X	X	X	X	X	X		DIA	12:00 – 20:00

Como adición al contrato de concesión se agrega la siguiente macroruta destinada a la recolección de arrojado clandestino:

ACTIVIDAD	MACRORUTA	FRECUENCIAS DE RECOLECCIÓN NO APROVECHABLES								HORARIOS
		L	M	MX	J	V	S	D	TURNO	
RECOLECCIÓN DE ARROJO CLANDESTINO	50	X	X	X	X	X	X		TODOS LOS DIAS	TODOS LOS DIAS

### 3.3.3 Censo de puntos críticos (periodo de reporte anual)

PUNTO	DIRECCION	OPERATIVOS DE LIMPIEZA PROGRAMADOS Y ACTIVIDADES PARA SU ELIMINACIÓN
4	CALLE 129 CON CARRERA 54	Recogida mediante Compactador/Ampliroll residuo Mixto
6	CARRERA 55 CON CALLE 128A	Recogida mediante Compactador/Ampliroll residuo Mixto
9	CALLE 169 CON CARRERA 45A	Recogida mediante Compactador/Ampliroll residuo Mixto
10	CARRERA 58 CON CALLE 165	Recogida mediante Compactador/Ampliroll residuo Mixto
24	CARRERA 102A CON CALLE 129D	Recogida mediante Compactador/Ampliroll residuo Mixto
25	CARRERA 96A CON CALLE 139	Recogida mediante Compactador/Ampliroll residuo Mixto
29	CARRERA 99 CON CALLE 159	Recogida mediante Compactador/Ampliroll residuo Mixto
31	AV. CIUDAD DE CALI CON CALLE 162	Recogida mediante Compactador/Ampliroll residuo Mixto
32	CARRERA 91 CON CALLE 128 BIS	Recogida mediante Compactador/Ampliroll residuo Mixto
35	CALLE 129C CON CARRERAS 99A	Recogida mediante Compactador/Ampliroll residuo Mixto
36	CARRERA 89 CON CALLE 130D	Recogida mediante Compactador/Ampliroll residuo Mixto

<b>PUNTO</b>	<b>DIRECCION</b>	<b>OPERATIVOS DE LIMPIEZA PROGRAMADOS Y ACTIVIDADES PARA SU ELIMINACIÓN</b>
<b>37</b>	CALLE 142 CON CARRERA 148B	Recogida mediante Compactador/Ampliroll residuo Mixto
<b>41</b>	CARRERA 149A CON CALLE 142C	Recogida mediante Compactador/Ampliroll residuo Mixto
<b>42</b>	CALLE 130A CON CARRERA 135	Recogida mediante Compactador/Ampliroll residuo Mixto
<b>46</b>	CALLE 139 CON CARRERA 127B A LA CARRERA 132	Recogida mediante Compactador/Ampliroll residuo Mixto
<b>53</b>	CARRERA 136A CON CALLE 142	Recogida mediante Compactador/Ampliroll residuo Mixto
<b>55</b>	CALLE 132B CON CARRERA 129A	Recogida mediante Compactador/Ampliroll residuo Mixto
<b>56</b>	CALLE 142B BIS CON CARRERA 141	Recogida mediante Compactador/Ampliroll residuo Mixto
<b>60</b>	CARRERA 119D CON CALLE 129	Recogida mediante Compactador/Ampliroll residuo Mixto
<b>70</b>	CALLE 134 CON CARRERA 46	Recogida mediante Compactador/Ampliroll residuo Mixto
<b>71</b>	AVENIDA CIUDAD DE CALI CON CRA 91 HASTA CLL 129	Recogida mediante Compactador/Ampliroll residuo Mixto
<b>78</b>	DIAGONAL 129B CON CARRERA 122C BIS	Recogida mediante Compactador/Ampliroll residuo Mixto
<b>80</b>	CALLE 142 CON CARRERA 145	Recogida mediante Compactador/Ampliroll residuo Mixto
<b>86</b>	CALLE 139 CON CARRERA 145	Recogida mediante Compactador/Ampliroll residuo Mixto
<b>87</b>	CARRERA 141B CON DIAGONAL 149	Recogida mediante Compactador/Ampliroll residuo Mixto
<b>89</b>	CARRERA 51A CALLE 127C	Recogida mediante Compactador/Ampliroll residuo Mixto
<b>90</b>	CARRERA 58 ENTRE 170 Y 175	Recogida mediante Compactador/Ampliroll residuo Mixto
<b>91</b>	CALLE 134 CON CARRERA 47 COSTADO	Recogida mediante Compactador/Ampliroll residuo Mixto
<b>92</b>	CALLE 129C CON CARRERA 88 D	Recogida mediante Compactador/Ampliroll residuo Mixto
<b>93</b>	CALLE 132 CON CARRERA 107B	Recogida mediante Compactador/Ampliroll residuo Mixto

<b>PUNTO</b>	<b>DIRECCION</b>	<b>OPERATIVOS DE LIMPIEZA PROGRAMADOS Y ACTIVIDADES PARA SU ELIMINACIÓN</b>
<b>94</b>	TRANSVERSAL 127 CON DIAGONAL 140 AL OCCIDENTE DEL CAÑO	Recogida mediante Compactador/Ampliroll residuo Mixto
<b>101</b>	CALLE 132 CON CARRERA 124	Recogida mediante Compactador/Ampliroll residuo Mixto
<b>102</b>	CARRERA 160 CON CALLE 136F	Recogida mediante Compactador/Ampliroll residuo Mixto
<b>103</b>	CALLE 153 CON CARRERA 114b	Recogida mediante Compactador/Ampliroll residuo Mixto
<b>104</b>	CALLE 140A CON CARRERA 103B	Recogida mediante Compactador/Ampliroll residuo Mixto
<b>105</b>	CALLE 142 CON 108b	Recogida mediante Compactador/Ampliroll residuo Mixto
<b>107</b>	CARRERA 58 ENTRE 127 Y 134	Recogida mediante Compactador/Ampliroll residuo Mixto
<b>108</b>	CALLE 135 CON KR 154	Recogida mediante Compactador/Ampliroll residuo Mixto
<b>109</b>	CARRERA 101 CON CALLE 155	Recogida mediante Compactador/Ampliroll residuo Mixto
<b>110</b>	CARRERA 118 CON CALLE 139 ESQUINA	Recogida mediante Compactador/Ampliroll residuo Mixto
<b>111</b>	CALLE 154 CON CARRERA 99	Recogida mediante Compactador/Ampliroll residuo Mixto
<b>112</b>	CALLE 130B CON CARRERA 118	Recogida mediante Compactador/Ampliroll residuo Mixto

### 3.3.4 Lugar de disposición de residuos sólidos

<b>Nombre relleno sanitario</b>	<b>Ubicación</b>	<b>Teléfono de contacto</b>	<b>Cuenta con licencia o permiso ambiental vigente (sí/no)</b>
Parque de Innovación Doña Juana	a 3j-99, Cl. 71 Sur #3j-77, Bogotá	-	SI

### 3.4 Actividad de transferencia

No aplica

### 3.5 Actividad de barrido y limpieza de vías y áreas públicas

3.5.1 Número de kilómetros de cuneta de vías y áreas públicas y metros cuadrados de parques y zonas públicas objeto de barrido.

Km de vías y áreas públicas por prestador	Metros cuadrados de zonas duras	Metros cuadrados de zonas verdes	Metros cuadrados de parques
Km Vías: 960,86	1.426.788,88	4.942.572,69	1.108.547,707
Km Mensuales Barridos*: 80,046,62			

Fuente: PGIRS FEBRERO 2026 (Decreto 045 de 2026).

\* Este dato depende del número de días que tenga el mes puesto que las macrorutas dependen de las frecuencias y día de la semana. Así mismo, está incluido el cálculo de km lineal, como km por las áreas públicas.

3.5.2 Acuerdo de barrido, limpieza de vías y áreas públicas, indicando el número total de kilómetros a barrer en el área de confluencia y el número total de metros cuadrados de parques y zonas de áreas públicas a barrer en el área de confluencia, de conformidad con la Resolución CRA número 709 de 2015 o la norma que lo modifique, adicione o sustituya.

Acuerdo de barrido y limpieza	Fecha de suscripción	Prestadores que suscribieron el acuerdo	Km de vías y áreas públicas por prestador
ACUERDO DE BARRIDO, LIMPIEZA Y LAVADO DE VÍAS Y ÁREAS PÚBLICAS CELEBRADO ENTRE LOS CONCESIONARIOS DE LAS ÁREAS DE SERVICIO EXCLUSIVO DE ASEO DE BOGOTÁ D.C.	12/02/2018	PROMOAMBIENTAL DISTRITO SAS ESP-  LIMPIEZA METROPOLITANA SA ESP-  CIUDAD LIMPIA BOGOTA SA ESP-  BOGOTA LIMPIA SAS ESP-  AREA LIMPIA DISTRITO CAPITAL SAS ESP	Según acuerdo no aplica

3.5.3 Macrorrutas

MACRORUTA	TIPO DE BARRIDO	FRECUENCIAS DE BARRIDO MANUAL/MECÁNICO								HORARIOS
		L	M	MX	J	V	S	D	TURNO	
28	BARRIDO MANUAL	X		X	X				DIA	06:00 – 14:00
35	BARRIDO MANUAL			X					DIA	06:00 – 14:00
36	BARRIDO MANUAL				X				DIA	06:00 – 14:00
39	BARRIDO MANUAL	X		X		X			TARDE	12:00 - 20:00
40	BARRIDO MANUAL		X		X		X		TARDE	12:00 - 20:00
60	BARRIDO MANUAL	X	X	X	X	X	X		DIA	06:00 – 14:00
61	BARRIDO MANUAL	X			X				DIA	06:00 – 14:00
62	BARRIDO MANUAL		X			X			DIA	06:00 – 14:00
63	BARRIDO MANUAL			X			X		DIA	06:00 – 14:00
64	BARRIDO MANUAL	X		X		X			DIA	06:00 – 14:00
65	BARRIDO MANUAL		X		X		X		DIA	06:00 – 14:00
66	BARRIDO MECÁNICO	X		X		X			DIA	06:00 – 14:00
67	BARRIDO MECÁNICO		X		X		X		DIA	06:00 – 14:00
68	BARRIDO MECÁNICO	X		X		X			NOCHE	21:00 – 05:00
69	BARRIDO MECÁNICO		X		X		X		NOCHE	21:00 – 05:00
73	BARRIDO MECÁNICO	X							TARDE	14:00 - 21:00
74	BARRIDO MECÁNICO		X						TARDE	14:00 - 21:00
75	BARRIDO MECÁNICO			X					TARDE	14:00 - 21:00
76	BARRIDO MECÁNICO				X				TARDE	14:00 - 21:00
77	BARRIDO MECÁNICO					X			TARDE	14:00 - 21:00
78	BARRIDO MECÁNICO						X		TARDE	14:00 - 21:00
81	BARRIDO MANUAL	X				X			DIA	06:00 – 14:00
82	BARRIDO MANUAL		X				X		DIA	06:00 – 14:00
79	BARRIDO MANUAL	X		X		X			NOCHE	21:00 - 05:00
80	BARRIDO MANUAL		X		X		X		NOCHE	21:00 - 05:00
Operativo Dominical	BARRIDO MANUAL DOMINICAL							X	DIA	06:00 – 14:00
Operativo Dominical	BARRIDO MANUAL DOMINICAL							X	TARDE	12:00 – 20:00
Operativo Dominical	BARRIDO MECÁNICO DOMINICAL							X	DIA	07:00 – 13:00
Operativo Dominical	BARRIDO MECÁNICO DOMINICAL							X	NOCHE	21:00 – 05:00

### 3.5.4 Ubicación de cuartelillos o puntos de almacenamiento de implementos de barrido

Cuartelillo	Dirección
1	Calle 166 No 54c - 29
2	Calle 145 No 52 - 05
3	Carrera 46 No 127d -27
4	Carrera 66 No-107-23
5	Carrera 94 b No129b-49
6	Carrera 125 No 136a - 27
7	Carrera 105 No 136 a 27
Base	AV. Calle 17 #124-81

3.5.5 Programa de instalación y mantenimiento de cestas en el área de prestación, precisando el número de cestas a instalar por año.

Programa	Localidad, comunas o similares	Cantidad de cestas	Frecuencia
<b>Instalación de nuevas cestas</b>	Suba	12.830	Año 1: 7.698 Año 2: 5.132 Ejecutadas a la fecha
<b>Reposición de cestas instaladas</b>	Suba	A determinar según plan reposición	No incluida en obligaciones contractuales
<b>Desmantelación de cestas</b>	Suba	A determinar según plan reposición	No incluida en obligaciones contractuales
<b>Mantenimiento</b>	Suba	10.430*	1 vez al mes

\*La cantidad está sujeta a existencia de cestas públicas.

### 3.6 Actividad de corte de césped en las vías y áreas públicas

La actividad de corte de césped de acuerdo con lo establecido en el decreto 1077 de 2015, determina que debe realizarse en las áreas verdes públicas, tales como separadores viales ubicados en vías de tránsito automotor o peatonal, glorietas, rotondas, orejas o asimilable y ciclo rutas, todas las zonas verdes públicas ubicadas sobre la red de andenes de Distrito Capital parques públicos sin restricción de acceso definidos en el plan de ordenamiento territorial que se encuentren dentro del perímetro urbano, excluyendo de esta actividad el corte de césped de los antejardines frente a los inmuebles, los cuales son responsabilidad de los propietarios de

estos. Se excluyen adicionalmente las actividades de ornato y embellecimiento.<sup>1</sup>

La actividad de corte de césped implica el retiro previo de residuos que puedan afectar la intervención del corte, tales como piedras, maderas, excretas de animales o humanas, vidrios y otros elementos que puedan afectar o dañar los equipos como las guadañadoras y demás, al igual que evitar accidentes y lesiones a transeúntes y personas, o vehículos de particulares e infraestructura de casas y edificaciones.<sup>2</sup>

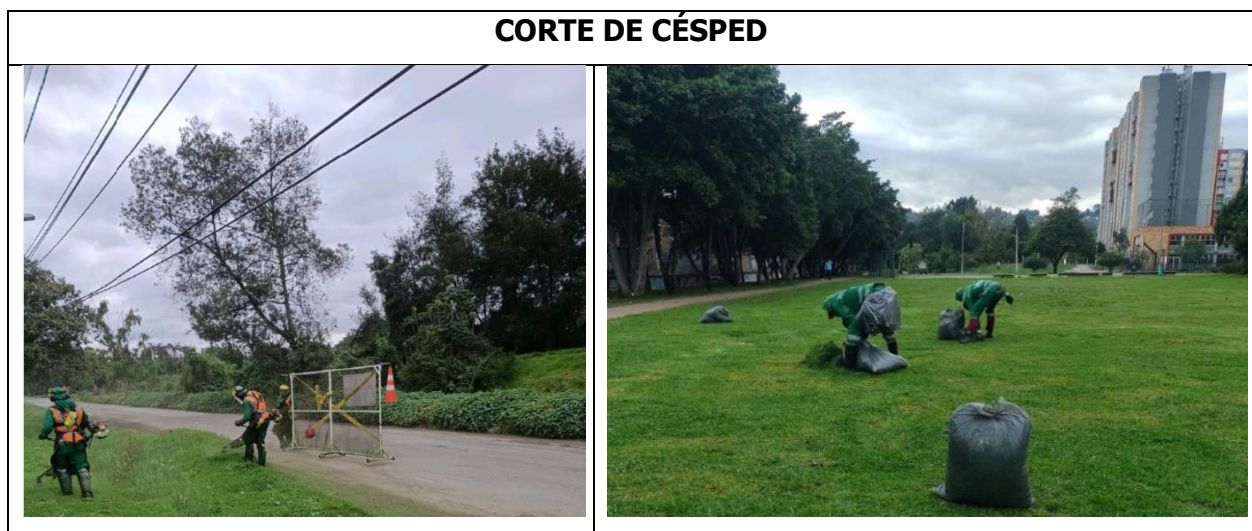

**Fuente:** Operación de Corte Césped – ASE SUBA.

### 3.6.1 Zonas Objeto de Intervención

La empresa Área Limpia D.C. S.A.S. E.S.P. desde la implementación del nuevo esquema de aseo en la localidad de suba, en relación con la actividad de Corte de Césped, ha realizado la actualización de información de zonas verdes públicas de competencia por parte de la empresa prestadora del servicio público de aseo.

Para la definición del servicio de corte de césped, se tuvo en cuenta lo establecido en el reglamento técnico operativo, Resolución No 026 de 2018, de acuerdo con el numeral 4.2., haciendo énfasis que las zonas de competencia corresponden a:

- Separadores viales, incluyendo en estos además las vías de tránsito automotor, las vías

<sup>1</sup> Decreto 1077 de 2015

<sup>2</sup> UAESP. Anexo No 3 Reglamento Técnico Operativo para la Prestación del Servicio Público de Aseo en la Ciudad de Bogotá D.C. Noviembre de 2017

- peatonales y ciclo-rutas.
- Glorietas, rotondas, orejas o asimilables.
- Glorietas, rotondas, orejas o asimilables. Todas las zonas verdes de uso público ubicadas sobre la red de andenes del Distrito Capital.

El inventario de zonas verdes objeto de la intervención es producto de la verificación y actualización de zonas objeto de prestación de la actividad de corte de césped por parte de Área Limpia D.C. S.A.S. Con base en la verificación del anexo de zonas verdes suministrado en el PGIRS 2026, fue necesario excluir zonas relacionadas a espacios privados, humedales, zonas duras en parques y vías públicas, andenes, zonas con restricción de acceso, identificando como zonas objeto de intervención las que se relacionan a continuación:

Localidad	Ubicación	Área verde a intervenir (m2)	Frecuencia
SUBA	AV. KR 58 ENTRE CALLE 127D Y CALLE 128A	1.218,38	Lo establecido en el decreto 1077 de 2015
SUBA	CLL 145 - Kr 109A	462,88	Lo establecido en el decreto 1077 de 2015
SUBA	CL 143A KR 130	362,89	Lo establecido en el decreto 1077 de 2015
SUBA	CI 144 KR 127 C	260,57	Lo establecido en el decreto 1077 de 2015
SUBA	CI 144 KR 127 C	59,29	Lo establecido en el decreto 1077 de 2015
SUBA	CI 144 KR 127 C	304,14	Lo establecido en el decreto 1077 de 2015
SUBA	CI 147C entre la AV SUBA a CI 147C	64,79	Lo establecido en el decreto 1077 de 2015
SUBA	Kr 101 entre CI 147 a CI 147C	549,54	Lo establecido en el decreto 1077 de 2015
SUBA	AV. LONGITUDINAL a Kr 114 entre CI 147A a CI 148	266,09	Lo establecido en el decreto 1077 de 2015
SUBA	AV. LONGITUDINAL a Kr 114 entre CI 148	357,39	Lo establecido en el decreto 1077 de 2015
SUBA	Kr 114 entre CI 148 a CI 151	211,98	Lo establecido en el decreto 1077 de 2015
SUBA	AV. LONGITUDINAL entre CI 148 a CI 151	362,14	Lo establecido en el decreto 1077 de 2015
SUBA	Kr 114 a Kr 114D con CI 151	245,84	Lo establecido en el decreto 1077 de 2015
SUBA	Kr 114D entre CI 151 a CI 151C	158,70	Lo establecido en el decreto 1077 de 2015
SUBA	Kr 114D con CI 151C	326,95	Lo establecido en el decreto 1077 de 2015
SUBA	Kr 101 entre CI 147 a CI 147C	192,22	Lo establecido en el decreto 1077 de 2015
SUBA	Kr 111A a Kr 114 con CI 151	280,13	Lo establecido en el decreto 1077 de 2015
SUBA	Kr 111A entre CI 151 a CI 151C	148,54	Lo establecido en el decreto 1077 de 2015
SUBA	Kr 111A a Kr 114 con CI 151	143,17	Lo establecido en el decreto 1077 de 2015
SUBA	Kr 111A entre CI 148 a CI 151	167,66	Lo establecido en el decreto 1077 de 2015
SUBA	Kr 111A CI 151C	71,50	Lo establecido en el decreto 1077 de 2015
SUBA	KR 113B A KR 113C CL 151C	34,17	Lo establecido en el decreto 1077 de 2015
SUBA	Kr 111A a Kr 113B con CI 151C	153,71	Lo establecido en el decreto 1077 de 2015
SUBA	Kr 111A a Kr 113B entre CI 151C a CI 151D	347,57	Lo establecido en el decreto 1077 de 2015

Localidad	Ubicación	Área verde a intervenir (m2)	Frecuencia
SUBA	Kr 91 entre CI 99A a AC. CIUDAD CALI	805,51	Lo establecido en el decreto 1077 de 2015
SUBA	Kr 113B entre CI 151C a CI 151D	298,56	Lo establecido en el decreto 1077 de 2015
SUBA	Kr 111A a Kr 113B con CI 152B	165,72	Lo establecido en el decreto 1077 de 2015
SUBA	Kr 111A entre CI 151C a CI 152A	389,99	Lo establecido en el decreto 1077 de 2015
SUBA	Kr 109 entre CI 152ABIS a CI 152B	100,50	Lo establecido en el decreto 1077 de 2015
SUBA	CL 152B CON KR 113B	8,11	Lo establecido en el decreto 1077 de 2015
SUBA	Kr 113C a Kr 114 con CI 152B	43,51	Lo establecido en el decreto 1077 de 2015
SUBA	Kr 111A entre CI 152B a AV. CI 153	158,43	Lo establecido en el decreto 1077 de 2015
SUBA	Kr 113B entre CI 152B a AV. CI 153	213,71	Lo establecido en el decreto 1077 de 2015
SUBA	Kr 91 AV. CIUDAD CALI	384,75	Lo establecido en el decreto 1077 de 2015
SUBA	Kr 114D con CI 152D	62,67	Lo establecido en el decreto 1077 de 2015
SUBA	Kr 114B a Kr 114BIS con AV. CI 153	26,86	Lo establecido en el decreto 1077 de 2015
SUBA	Kr 111BIS a Kr 113B con AV. CI 153	292,44	Lo establecido en el decreto 1077 de 2015
SUBA	Kr 113B con AV. CI 153	289,71	Lo establecido en el decreto 1077 de 2015
SUBA	Kr 111BIS con AV. CI 153	111,22	Lo establecido en el decreto 1077 de 2015
SUBA	Kr 111A a Kr 113B CI 152B	216,62	Lo establecido en el decreto 1077 de 2015
SUBA	Kr 109 entre CI 152A BIS a CI 152B	25,77	Lo establecido en el decreto 1077 de 2015
SUBA	Kr 106B entre CI 152A a CI 152B	66,43	Lo establecido en el decreto 1077 de 2015
SUBA	Kr 106B a Kr 109 CI 152B	268,63	Lo establecido en el decreto 1077 de 2015
SUBA	Kr 106B entre CI 152A a CI 152B	100,68	Lo establecido en el decreto 1077 de 2015
SUBA	AV CIUDAD CALI entre CI 151C a CI 152A	867,95	Lo establecido en el decreto 1077 de 2015
SUBA	Kr 109 a AV CIUDAD CALI con CI 152B	743,22	Lo establecido en el decreto 1077 de 2015
SUBA	Kr 106B a AV CIUDAD CALI con CI 152A	138,73	Lo establecido en el decreto 1077 de 2015
SUBA	Kr 105 a Kr 106A con CI 154A	276,37	Lo establecido en el decreto 1077 de 2015
SUBA	Kr 106A con CI 154A	204,83	Lo establecido en el decreto 1077 de 2015
SUBA	Kr 106A con CI 159A	116,23	Lo establecido en el decreto 1077 de 2015
SUBA	Kr 109A con CI 148	47,17	Lo establecido en el decreto 1077 de 2015
SUBA	AV. LONGITUDINAL con AV SUBA	162,55	Lo establecido en el decreto 1077 de 2015
SUBA	Kr 114 entre CI 148 a CI 151	55,47	Lo establecido en el decreto 1077 de 2015
SUBA	CI 142A con Kr 142A	250,46	Lo establecido en el decreto 1077 de 2015
SUBA	TV 118 con CI 118	205,04	Lo establecido en el decreto 1077 de 2015
SUBA	CI 143A entre AV LONGITUDINAL a Kr 127C	194,02	Lo establecido en el decreto 1077 de 2015
SUBA	CI 143A entre AV LONGITUDINAL a Kr 127C	1.694,87	Lo establecido en el decreto 1077 de 2015
SUBA	KR 46 CI 127A	735,17	Lo establecido en el decreto 1077 de 2015
SUBA	Kr 86 CI 145	533,16	Lo establecido en el decreto 1077 de 2015
SUBA	CI 145 Kr 106	4.521,91	Lo establecido en el decreto 1077 de 2015
SUBA	Kr 71G con CI 117	26,37	Lo establecido en el decreto 1077 de 2015
SUBA	Kr 71G con CI 116A	124,99	Lo establecido en el decreto 1077 de 2015

Localidad	Ubicación	Área verde a intervenir (m2)	Frecuencia
SUBA	Kr 71D entre CI 117B a CI 116A	152,39	Lo establecido en el decreto 1077 de 2015
SUBA	Kr 71C entre CI 98A a CI 98BIS	72,30	Lo establecido en el decreto 1077 de 2015
SUBA	AV BOYACA a Kr 71C con CI 98 BIS	121,36	Lo establecido en el decreto 1077 de 2015
SUBA	AV BOYACA a Kr 71D con CI 98 BIS	75,61	Lo establecido en el decreto 1077 de 2015
SUBA	Kr 71D entre CI 98 BIS a CI 97	99,25	Lo establecido en el decreto 1077 de 2015
SUBA	AV BOYACA a Kr 71D con CI 97	77,45	Lo establecido en el decreto 1077 de 2015
SUBA	Kr 71D con CI 97	44,32	Lo establecido en el decreto 1077 de 2015
SUBA	Kr 71D con CI 96	45,22	Lo establecido en el decreto 1077 de 2015
SUBA	Kr 71A a Kr 71D con CI 96	441,23	Lo establecido en el decreto 1077 de 2015
SUBA	Kr 71A a Kr 71D con CI 96	456,62	Lo establecido en el decreto 1077 de 2015
SUBA	Kr 71C con CL 96	41,36	Lo establecido en el decreto 1077 de 2015
SUBA	Kr 71C a Kr 71D con CI 117B	75,56	Lo establecido en el decreto 1077 de 2015
SUBA	Kr 71A a Kr 71C con CI 95A	111,74	Lo establecido en el decreto 1077 de 2015
SUBA	Kr 71A con CI 95A	40,96	Lo establecido en el decreto 1077 de 2015
SUBA	Kr 71D entre CI 97A a CI 98BIS	70,77	Lo establecido en el decreto 1077 de 2015
SUBA	Kr 71D entre CI 97 a CI 97A	57,12	Lo establecido en el decreto 1077 de 2015
SUBA	Kr 71C entre CI 97 a CI 97A	82,50	Lo establecido en el decreto 1077 de 2015
SUBA	Kr 71D entre CI 97A a CI 98BIS	107,37	Lo establecido en el decreto 1077 de 2015
SUBA	Kr 71C a Kr 71D con CI 98 BIS	61,55	Lo establecido en el decreto 1077 de 2015
SUBA	Kr 71A entre CI 95 a CI 97	35,10	Lo establecido en el decreto 1077 de 2015
SUBA	Kr 71A con CI 97	22,38	Lo establecido en el decreto 1077 de 2015
SUBA	Kr 71C entre CI 116A a CI 117B	133,76	Lo establecido en el decreto 1077 de 2015
SUBA	Kr 71A a Kr 71C con CI 97	216,72	Lo establecido en el decreto 1077 de 2015
SUBA	Kr 71A a Kr 71C con CI 97	174,63	Lo establecido en el decreto 1077 de 2015
SUBA	Kr 71A a Kr 71C con CI 97A	34,02	Lo establecido en el decreto 1077 de 2015
SUBA	Kr 71A a Kr 71C con CI 97A	52,22	Lo establecido en el decreto 1077 de 2015
SUBA	Kr 71A entre CI 97A a CI 98	23,58	Lo establecido en el decreto 1077 de 2015
SUBA	Kr 71C entre CI 97A a CI 98	38,68	Lo establecido en el decreto 1077 de 2015
SUBA	Kr 71A a Kr 71C con CI 98	115,31	Lo establecido en el decreto 1077 de 2015
SUBA	Kr 71A a Kr 71C con CI 98	98,98	Lo establecido en el decreto 1077 de 2015
SUBA	Kr 71C entre CI 98 a CI 98BIS	70,15	Lo establecido en el decreto 1077 de 2015
SUBA	entre Kr 71C a Kr 71D con CI 116A	64,82	Lo establecido en el decreto 1077 de 2015
SUBA	entre Kr 71A a Kr 71C con CI 98A	192,88	Lo establecido en el decreto 1077 de 2015
SUBA	Kr 71C entre CI 98A a CI 98BIS	56,90	Lo establecido en el decreto 1077 de 2015
SUBA	entre Kr 71A a Kr 71C con CI 98A	177,58	Lo establecido en el decreto 1077 de 2015
SUBA	Kr 71C entre CI 98A a CI 99	82,73	Lo establecido en el decreto 1077 de 2015
SUBA	entre Kr 71A a Kr 71C con CI 99	123,95	Lo establecido en el decreto 1077 de 2015
SUBA	entre Kr 71 a Kr 71A con CI 98A	79,40	Lo establecido en el decreto 1077 de 2015

Localidad	Ubicación	Área verde a intervenir (m2)	Frecuencia
SUBA	entre Kr 71 a Kr 71A con CI 98A	108,40	Lo establecido en el decreto 1077 de 2015
SUBA	entre Kr 71A a Kr 71C con CI 99	138,75	Lo establecido en el decreto 1077 de 2015
SUBA	entre Kr 71 a Kr 71A con CI 99	125,28	Lo establecido en el decreto 1077 de 2015
SUBA	Kr 71C entre CI 99 a CI 99A	42,75	Lo establecido en el decreto 1077 de 2015
SUBA	Kr 71C entre CI 116A a CI 117B	171,32	Lo establecido en el decreto 1077 de 2015
SUBA	entre Kr 71A a Kr 71C con CI 99A	127,04	Lo establecido en el decreto 1077 de 2015
SUBA	entre Kr 71 a Kr 71A con CI 99A	79,86	Lo establecido en el decreto 1077 de 2015
SUBA	Kr 71 entre CI 99 a CI 99A	71,81	Lo establecido en el decreto 1077 de 2015
SUBA	Kr 71 entre CI 98A a CI 99	101,89	Lo establecido en el decreto 1077 de 2015
SUBA	Kr 71 entre CI 98A a CI 98BIS	125,53	Lo establecido en el decreto 1077 de 2015
SUBA	Kr 71 entre CI 98 a CI 98A	207,03	Lo establecido en el decreto 1077 de 2015
SUBA	Kr 71A con CI 98	50,59	Lo establecido en el decreto 1077 de 2015
SUBA	Kr 71A con CI 98	80,44	Lo establecido en el decreto 1077 de 2015
SUBA	Kr 71B entre CI 116A a CI 117B	195,41	Lo establecido en el decreto 1077 de 2015
SUBA	Kr 71A entre CI 98 a CI 98BIS	16,79	Lo establecido en el decreto 1077 de 2015
SUBA	Kr 71A entre CI 98 a CI 98BIS	60,16	Lo establecido en el decreto 1077 de 2015
SUBA	Kr 71A entre CI 97 a CI 98	140,16	Lo establecido en el decreto 1077 de 2015
SUBA	Kr 71A entre CI 96 a CI 97	61,78	Lo establecido en el decreto 1077 de 2015
SUBA	Kr 71A a Kr 71C con CI 98BIS	121,50	Lo establecido en el decreto 1077 de 2015
SUBA	Kr 71 a Kr 71A con CI 98BIS	148,91	Lo establecido en el decreto 1077 de 2015
SUBA	Kr 71 a Kr 71A con CI 98BIS	128,83	Lo establecido en el decreto 1077 de 2015
SUBA	Kr 71A a Kr 71C con CI 98BIS	143,49	Lo establecido en el decreto 1077 de 2015
SUBA	Kr 71C con CI 116A	82,73	Lo establecido en el decreto 1077 de 2015
SUBA	entre Kr 71 a Kr 71A con CI 99A	109,05	Lo establecido en el decreto 1077 de 2015
SUBA	entre Kr 71A a Kr 71B con CI 99A	73,87	Lo establecido en el decreto 1077 de 2015
SUBA	Kr 71A con CI 99A	69,79	Lo establecido en el decreto 1077 de 2015
SUBA	Kr 71A con CI 99A	128,58	Lo establecido en el decreto 1077 de 2015
SUBA	Kr 71 entre CI 99A a CI 101	213,27	Lo establecido en el decreto 1077 de 2015
SUBA	Kr 71B entre CI 99A a CI 101	124,99	Lo establecido en el decreto 1077 de 2015
SUBA	Kr 71B entre CI 99A a AV. CI 116	140,73	Lo establecido en el decreto 1077 de 2015
SUBA	Kr 71B entre CI 101 a AV. CI 116	70,06	Lo establecido en el decreto 1077 de 2015
SUBA	Kr 71 a Kr 71B con CI 101	253,82	Lo establecido en el decreto 1077 de 2015
SUBA	Kr 71 a Kr 71B con CI 101	221,96	Lo establecido en el decreto 1077 de 2015
SUBA	Kr 71B entre CI 116 a CI 117B	154,09	Lo establecido en el decreto 1077 de 2015
SUBA	Kr 71 entre CI 101 a AV. CI 116	147,46	Lo establecido en el decreto 1077 de 2015
SUBA	Kr 71 a Kr 71B con AV. CI 116	74,81	Lo establecido en el decreto 1077 de 2015
SUBA	Kr 71C entre CI 99A a AV. CI 116	180,41	Lo establecido en el decreto 1077 de 2015
SUBA	Kr 71 entre CI 100 a CI 101	15,58	Lo establecido en el decreto 1077 de 2015

Localidad	Ubicación	Área verde a intervenir (m2)	Frecuencia
SUBA	AV. BOYACA entre CI 95 a CI 97	654,73	Lo establecido en el decreto 1077 de 2015
SUBA	AV. BOYACA con CI 95	70,44	Lo establecido en el decreto 1077 de 2015
SUBA	Kr 72 entre CI 94 a CI 95	195,07	Lo establecido en el decreto 1077 de 2015
SUBA	Retorno AV. BOYACA	4,79	Lo establecido en el decreto 1077 de 2015
SUBA	AV. BOYACA con CI 95	189,42	Lo establecido en el decreto 1077 de 2015
SUBA	Kr 71 a Kr 70C con CI 98	290,45	Lo establecido en el decreto 1077 de 2015
SUBA	Kr 71A a Kr 71B con CI 117B	39,84	Lo establecido en el decreto 1077 de 2015
SUBA	Kr 70C entre CI 98 a CI 98BIS	86,76	Lo establecido en el decreto 1077 de 2015
SUBA	Kr 70 a Kr 70C con CI 98	287,85	Lo establecido en el decreto 1077 de 2015
SUBA	Kr 70BIS a Kr 70C con CI 98	92,76	Lo establecido en el decreto 1077 de 2015
SUBA	Kr 70C con CI 98BIS	106,64	Lo establecido en el decreto 1077 de 2015
SUBA	Kr 70D con CI 98BIS	32,86	Lo establecido en el decreto 1077 de 2015
SUBA	Kr 70C con CI 98B	67,69	Lo establecido en el decreto 1077 de 2015
SUBA	Kr 70C con CI 99A	51,45	Lo establecido en el decreto 1077 de 2015
SUBA	Kr 70C con CI 99A	33,93	Lo establecido en el decreto 1077 de 2015
SUBA	Kr 70D a Kr 71 con CI 98A	235,83	Lo establecido en el decreto 1077 de 2015
SUBA	Kr 70G a Kr 70C con CI 99A	38,99	Lo establecido en el decreto 1077 de 2015
SUBA	Kr 71A a entre CI 116A a CI 117B	208,48	Lo establecido en el decreto 1077 de 2015
SUBA	Kr 70G a entre CI 99A a AV. CI 100	11,59	Lo establecido en el decreto 1077 de 2015
SUBA	Kr 70F entre CI 99A a AV. CI 101	77,62	Lo establecido en el decreto 1077 de 2015
SUBA	Kr 70D entre CI 99A a AV. CI 101	61,24	Lo establecido en el decreto 1077 de 2015
SUBA	Kr 70D entre CI 99A a AV. CI 101	23,73	Lo establecido en el decreto 1077 de 2015
SUBA	Kr 70C a Kr 70D con CI 99A	59,27	Lo establecido en el decreto 1077 de 2015
SUBA	Kr 70C entre CI 99A a AV. CI 101	77,40	Lo establecido en el decreto 1077 de 2015
SUBA	entre Kr 70C a Kr 70D con CI 101	28,52	Lo establecido en el decreto 1077 de 2015
SUBA	entre Kr 70C a Kr 70G con CI 101	27,71	Lo establecido en el decreto 1077 de 2015
SUBA	Kr 71G entre CI 116A a CI 117C	120,92	Lo establecido en el decreto 1077 de 2015
SUBA	entre Kr 71A a Kr 71B con CI 116A	81,08	Lo establecido en el decreto 1077 de 2015
SUBA	entre Kr 70F a Kr 70G con CI 101	21,08	Lo establecido en el decreto 1077 de 2015
SUBA	Kr 70C con CI 99A	16,79	Lo establecido en el decreto 1077 de 2015
SUBA	entre Kr 70B a Kr 70C con CI 99A	38,05	Lo establecido en el decreto 1077 de 2015
SUBA	entre Kr 70B a Kr 70C con CI 99A	71,90	Lo establecido en el decreto 1077 de 2015
SUBA	Kr 70B con CI 99A	19,34	Lo establecido en el decreto 1077 de 2015
SUBA	Kr 70B con CI 99A	87,34	Lo establecido en el decreto 1077 de 2015
SUBA	Kr 70C entre CI 99A CI 101	158,34	Lo establecido en el decreto 1077 de 2015
SUBA	entre Kr 70B a Kr 70C con CI 101	43,16	Lo establecido en el decreto 1077 de 2015
SUBA	entre Kr 70B a Kr 70C con CI 101	40,34	Lo establecido en el decreto 1077 de 2015
SUBA	Kr 70B con CI 101	22,88	Lo establecido en el decreto 1077 de 2015

Localidad	Ubicación	Área verde a intervenir (m2)	Frecuencia
SUBA	Kr 71A con CI 117A	74,09	Lo establecido en el decreto 1077 de 2015
SUBA	Kr 70B con CI 101	44,59	Lo establecido en el decreto 1077 de 2015
SUBA	Kr 70B entre CI 100 a CI 101	21,62	Lo establecido en el decreto 1077 de 2015
SUBA	Kr 70A a Kr 70B con CI 101	84,88	Lo establecido en el decreto 1077 de 2015
SUBA	AK 70 a Kr 70A con CI 101	25,07	Lo establecido en el decreto 1077 de 2015
SUBA	AK 70 a Kr 70A con CI 100	65,72	Lo establecido en el decreto 1077 de 2015
SUBA	Kr 70A a Kr 70B con CI 100	64,29	Lo establecido en el decreto 1077 de 2015
SUBA	AK. 70 a Kr 70B con CI 100	103,19	Lo establecido en el decreto 1077 de 2015
SUBA	AK. 70 entre CI 100 a CI 101	5,82	Lo establecido en el decreto 1077 de 2015
SUBA	AK. 70 entre CI 99 a CI 103	693,58	Lo establecido en el decreto 1077 de 2015
SUBA	Kr 71A entre CI 116A a CI 117A	184,80	Lo establecido en el decreto 1077 de 2015
SUBA	Kr 70C con CI 103	28,70	Lo establecido en el decreto 1077 de 2015
SUBA	Kr 70B a Kr 70C con CI 103	92,99	Lo establecido en el decreto 1077 de 2015
SUBA	Kr 70B con CI 103	37,87	Lo establecido en el decreto 1077 de 2015
SUBA	Kr 70B con CI 103	20,77	Lo establecido en el decreto 1077 de 2015
SUBA	AK 70 a Kr 70B con CI 103	97,28	Lo establecido en el decreto 1077 de 2015
SUBA	AK 70 a Kr 70B con CI 103	134,03	Lo establecido en el decreto 1077 de 2015
SUBA	Kr 70B entre CI 103 a CI 107	159,85	Lo establecido en el decreto 1077 de 2015
SUBA	Kr 70B entre CI 103 a CI 107	37,61	Lo establecido en el decreto 1077 de 2015
SUBA	Kr 70F con AV. CI 116	65,99	Lo establecido en el decreto 1077 de 2015
SUBA	AV CI 116 con DG 115A	200,20	Lo establecido en el decreto 1077 de 2015
SUBA	Kr 71 a Kr 71A con CI 116A	85,73	Lo establecido en el decreto 1077 de 2015
SUBA	CI 103 con DG 115A	25,68	Lo establecido en el decreto 1077 de 2015
SUBA	Kr 70D con DG 115A	110,11	Lo establecido en el decreto 1077 de 2015
SUBA	Kr 70B a DG 115A con CI 103	180,73	Lo establecido en el decreto 1077 de 2015
SUBA	Kr 70D con DG 115A	77,89	Lo establecido en el decreto 1077 de 2015
SUBA	Kr 70D con DG 115A	30,04	Lo establecido en el decreto 1077 de 2015
SUBA	Kr 70D con AV CI 116	13,74	Lo establecido en el decreto 1077 de 2015
SUBA	Kr 70C a Kr 70D con DG 115A	37,42	Lo establecido en el decreto 1077 de 2015
SUBA	Kr 70B entre CI 105 a CI 112	262,37	Lo establecido en el decreto 1077 de 2015
SUBA	Kr 70B a DG 115A con CI 112	13,30	Lo establecido en el decreto 1077 de 2015
SUBA	Kr 71 entre CL 116A a CI 117B	178,82	Lo establecido en el decreto 1077 de 2015
SUBA	DG 115A a CI 112	57,66	Lo establecido en el decreto 1077 de 2015
SUBA	Kr 70C entre DG 115A a AV CI 116	44,50	Lo establecido en el decreto 1077 de 2015
SUBA	Kr 70BBis a Kr 70C con DG 115A	46,26	Lo establecido en el decreto 1077 de 2015
SUBA	Kr 70BBIS a Kr 70C con AV CI 116	46,29	Lo establecido en el decreto 1077 de 2015
SUBA	DG 115A entre TV 53 a CI 114A	29,85	Lo establecido en el decreto 1077 de 2015
SUBA	Kr 70B entre CI 109 a CI 112	95,22	Lo establecido en el decreto 1077 de 2015

Localidad	Ubicación	Área verde a intervenir (m2)	Frecuencia
SUBA	Kr 70A a Kr 70B con CI 109	79,85	Lo establecido en el decreto 1077 de 2015
SUBA	Kr 70A a Kr 70B con CI 107	59,73	Lo establecido en el decreto 1077 de 2015
SUBA	Kr 70B entre TV 53 a CI 114A	69,06	Lo establecido en el decreto 1077 de 2015
SUBA	Kr 70A entre CI 112 a CI 114A	83,09	Lo establecido en el decreto 1077 de 2015
SUBA	Kr 71 con CI 117A	89,89	Lo establecido en el decreto 1077 de 2015
SUBA	AK 70 a Kr 70B con CI 112	93,06	Lo establecido en el decreto 1077 de 2015
SUBA	AK 70 a Kr 70A con CI 112	15,04	Lo establecido en el decreto 1077 de 2015
SUBA	AK 70 entre CI 108 a CI 112	150,73	Lo establecido en el decreto 1077 de 2015
SUBA	AK 70 a Kr 70A con CI 108	28,03	Lo establecido en el decreto 1077 de 2015
SUBA	AK 70 a DG 115A con CI 114A	49,80	Lo establecido en el decreto 1077 de 2015
SUBA	Kr 70A con CI 114A	13,52	Lo establecido en el decreto 1077 de 2015
SUBA	DG 115A con CI 114A	26,47	Lo establecido en el decreto 1077 de 2015
SUBA	Kr 70 con CI 114A	17,73	Lo establecido en el decreto 1077 de 2015
SUBA	Kr 70 con CI 114A	21,94	Lo establecido en el decreto 1077 de 2015
SUBA	AK 70 entre CI 112 con CI 114A	52,54	Lo establecido en el decreto 1077 de 2015
SUBA	Kr 71 entre CI 117 a CI 117A	153,65	Lo establecido en el decreto 1077 de 2015
SUBA	AK 70 entre CI 103 a CI 108	223,25	Lo establecido en el decreto 1077 de 2015
SUBA	AK 70 entre CI 106 a AV SUBA	910,59	Lo establecido en el decreto 1077 de 2015
SUBA	AK 70 entre CI 105 a CI 106	24,49	Lo establecido en el decreto 1077 de 2015
SUBA	AK 70 con CI 106	76,87	Lo establecido en el decreto 1077 de 2015
SUBA	AK 70 entre CI 103 a CI 105	6,42	Lo establecido en el decreto 1077 de 2015
SUBA	AK 70 con CI 105	103,19	Lo establecido en el decreto 1077 de 2015
SUBA	Kr 69 con CI 105	20,23	Lo establecido en el decreto 1077 de 2015
SUBA	Kr 69 con CI 106	17,32	Lo establecido en el decreto 1077 de 2015
SUBA	AK 70 con CI 105	26,59	Lo establecido en el decreto 1077 de 2015
SUBA	Kr 69 a AK 70 con CI 103	269,81	Lo establecido en el decreto 1077 de 2015
SUBA	Kr 71 entre AV CI 116 a CI 117	69,39	Lo establecido en el decreto 1077 de 2015
SUBA	Kr 69 con CI 103	181,80	Lo establecido en el decreto 1077 de 2015
SUBA	Kr 69 a AK 70 con CI 103	479,60	Lo establecido en el decreto 1077 de 2015
SUBA	Kr 69 entre CI 103 a CI 105	54,39	Lo establecido en el decreto 1077 de 2015
SUBA	Kr 69 con CI 105	109,45	Lo establecido en el decreto 1077 de 2015
SUBA	Kr 69 con CI 105	127,81	Lo establecido en el decreto 1077 de 2015
SUBA	Kr 69 con CI 105	34,43	Lo establecido en el decreto 1077 de 2015
SUBA	Kr 69 entre CI 105 a CI 106	43,11	Lo establecido en el decreto 1077 de 2015
SUBA	Kr 69 con CI 106	115,46	Lo establecido en el decreto 1077 de 2015
SUBA	Kr 69 con CI 106	132,28	Lo establecido en el decreto 1077 de 2015
SUBA	Kr 69 con CI 106	20,15	Lo establecido en el decreto 1077 de 2015
SUBA	Kr 71 entre AV CI 116 a CI 116A	49,07	Lo establecido en el decreto 1077 de 2015

Localidad	Ubicación	Área verde a intervenir (m2)	Frecuencia
SUBA	Kr 69 entre CI 103 a CI 105	43,51	Lo establecido en el decreto 1077 de 2015
SUBA	Kr 68A a Kr 69 con CI 103	154,46	Lo establecido en el decreto 1077 de 2015
SUBA	Kr 68A a Kr 69 con CI 103	195,42	Lo establecido en el decreto 1077 de 2015
SUBA	Kr 68A entre CI 103 a CI 105	92,50	Lo establecido en el decreto 1077 de 2015
SUBA	Kr 68A entre CI 102A a CI 103	113,25	Lo establecido en el decreto 1077 de 2015
SUBA	Kr 68A entre CI 102 a CI 102A	96,29	Lo establecido en el decreto 1077 de 2015
SUBA	Kr 68A con CI 102A	71,11	Lo establecido en el decreto 1077 de 2015
SUBA	Kr 67 a Kr 68A con CI 102A	119,97	Lo establecido en el decreto 1077 de 2015
SUBA	Kr 71C entre AV CI 116 a CI 116A	64,51	Lo establecido en el decreto 1077 de 2015
SUBA	Kr 68A con CI 102	11,77	Lo establecido en el decreto 1077 de 2015
SUBA	Kr 68A entre CI 101 a CI 102	69,92	Lo establecido en el decreto 1077 de 2015
SUBA	Kr 68A a Kr 69 con CI 101	95,40	Lo establecido en el decreto 1077 de 2015
SUBA	Kr 68A a Kr 69	94,55	Lo establecido en el decreto 1077 de 2015
SUBA	Kr 69 con Kr 69	186,89	Lo establecido en el decreto 1077 de 2015
SUBA	Kr 69 con CI 101	44,18	Lo establecido en el decreto 1077 de 2015
SUBA	Kr 69 entre CI 101 a CI 102	28,52	Lo establecido en el decreto 1077 de 2015
SUBA	Kr 69 entre CI 102 a CI 103	111,38	Lo establecido en el decreto 1077 de 2015
SUBA	Kr 69 entre CI 102 a CI 103	132,60	Lo establecido en el decreto 1077 de 2015
SUBA	Kr 71C entre AV CI 116 a CI 116A	92,49	Lo establecido en el decreto 1077 de 2015
SUBA	Kr 69 con CI 102	56,58	Lo establecido en el decreto 1077 de 2015
SUBA	Kr 69 a Kr 69B con CI 102	67,58	Lo establecido en el decreto 1077 de 2015
SUBA	Kr 69B con CI 102	24,02	Lo establecido en el decreto 1077 de 2015
SUBA	Kr 69 entre CI 101 a CI 102	24,53	Lo establecido en el decreto 1077 de 2015
SUBA	Kr 69 con CI 101	19,61	Lo establecido en el decreto 1077 de 2015
SUBA	Kr 69 con CI 100	67,02	Lo establecido en el decreto 1077 de 2015
SUBA	Kr 69 con CI 100	135,47	Lo establecido en el decreto 1077 de 2015
SUBA	Kr 68D entre CI 98A a CI 100	219,49	Lo establecido en el decreto 1077 de 2015
SUBA	Kr 68B a Kr 68D con CI 100	95,76	Lo establecido en el decreto 1077 de 2015
SUBA	Kr 68B a Kr 68D con CI 98A	78,17	Lo establecido en el decreto 1077 de 2015
SUBA	Kr 71DBIS con CI 116A	135,46	Lo establecido en el decreto 1077 de 2015
SUBA	Kr 68B con CI 98A	39,17	Lo establecido en el decreto 1077 de 2015
SUBA	Kr 68B entre CI 98A a CI 98B	53,72	Lo establecido en el decreto 1077 de 2015
SUBA	Kr 68B con CI 98B	83,28	Lo establecido en el decreto 1077 de 2015
SUBA	Kr 68B con CI 98B	63,53	Lo establecido en el decreto 1077 de 2015
SUBA	Kr 68B entre CI 98B a CI 99	50,32	Lo establecido en el decreto 1077 de 2015
SUBA	Kr 68B con CI 99	52,79	Lo establecido en el decreto 1077 de 2015
SUBA	Kr 68B con CI 99	53,38	Lo establecido en el decreto 1077 de 2015
SUBA	Kr 68B entre CI 99 a CI 99A	151,71	Lo establecido en el decreto 1077 de 2015

Localidad	Ubicación	Área verde a intervenir (m2)	Frecuencia
SUBA	Kr 68B con CI 99A	46,53	Lo establecido en el decreto 1077 de 2015
SUBA	Kr 68B con CI 99A	48,60	Lo establecido en el decreto 1077 de 2015
SUBA	Kr 71DBIS a Kr 71C con CI 116A	74,27	Lo establecido en el decreto 1077 de 2015
SUBA	Kr 68B con CI 100	160,90	Lo establecido en el decreto 1077 de 2015
SUBA	Kr 68A a Kr 68B con CI 100	155,70	Lo establecido en el decreto 1077 de 2015
SUBA	Kr 68B entre CI 98A a CI 100	187,12	Lo establecido en el decreto 1077 de 2015
SUBA	AK 68 a Kr 68B con CI 98A	204,14	Lo establecido en el decreto 1077 de 2015
SUBA	AK 68 a Kr 68B con CI 98A	118,68	Lo establecido en el decreto 1077 de 2015
SUBA	AK 68 a Kr 68B con CI 98	173,07	Lo establecido en el decreto 1077 de 2015
SUBA	AK 68 a Kr 68B con CI 98	184,36	Lo establecido en el decreto 1077 de 2015
SUBA	Kr 68B a Kr 68D con CI 98	122,48	Lo establecido en el decreto 1077 de 2015
SUBA	Kr 68D con CI 98	26,32	Lo establecido en el decreto 1077 de 2015
SUBA	Kr 68C entre CI 96 a CI 98	74,79	Lo establecido en el decreto 1077 de 2015
SUBA	Kr 71A a Kr 71C con CI 116A	181,31	Lo establecido en el decreto 1077 de 2015
SUBA	Kr 68B entre CI 96 a CI 98	214,31	Lo establecido en el decreto 1077 de 2015
SUBA	Kr 68D con CI 98	35,95	Lo establecido en el decreto 1077 de 2015
SUBA	Kr 68D entre CI 96 a CI 98	87,16	Lo establecido en el decreto 1077 de 2015
SUBA	Kr 68C con CI 96	52,03	Lo establecido en el decreto 1077 de 2015
SUBA	Kr 68C a Kr 68F con CI 96	116,27	Lo establecido en el decreto 1077 de 2015
SUBA	Kr 68B entre CI 95 a CI 98	180,99	Lo establecido en el decreto 1077 de 2015
SUBA	Kr 68D entre CI 95 a CI 96	206,96	Lo establecido en el decreto 1077 de 2015
SUBA	Kr 68B a Kr 68D con CI 96	125,94	Lo establecido en el decreto 1077 de 2015
SUBA	Kr 68D a Kr 69A con CI 96	70,64	Lo establecido en el decreto 1077 de 2015
SUBA	Kr 68F a Kr 69B con CI 96	144,21	Lo establecido en el decreto 1077 de 2015
SUBA	Kr 71 a Kr 71A con CI 116A	96,30	Lo establecido en el decreto 1077 de 2015
SUBA	Kr 69A con CI 96	21,33	Lo establecido en el decreto 1077 de 2015
SUBA	Kr 69A con CI 96	24,85	Lo establecido en el decreto 1077 de 2015
SUBA	Kr 68F entre CI 96 a CI 98	117,07	Lo establecido en el decreto 1077 de 2015
SUBA	Kr 68D a Kr 68F con CI 98	18,18	Lo establecido en el decreto 1077 de 2015
SUBA	Kr 68F con CI 97A	29,37	Lo establecido en el decreto 1077 de 2015
SUBA	Kr 68F con CI 97	69,68	Lo establecido en el decreto 1077 de 2015
SUBA	Kr 68F con CI 97	11,15	Lo establecido en el decreto 1077 de 2015
SUBA	Kr 68F con CI 97	17,23	Lo establecido en el decreto 1077 de 2015
SUBA	Kr 68B con CI 97A	75,39	Lo establecido en el decreto 1077 de 2015
SUBA	Kr 71A con AV. CI 116	12,80	Lo establecido en el decreto 1077 de 2015
SUBA	Kr 69B con CI 97A	93,30	Lo establecido en el decreto 1077 de 2015
SUBA	Kr 69 con CI 98	22,02	Lo establecido en el decreto 1077 de 2015
SUBA	Kr 69 con CI 98	27,22	Lo establecido en el decreto 1077 de 2015

Localidad	Ubicación	Área verde a intervenir (m2)	Frecuencia
SUBA	Kr 69B con CI 98	67,15	Lo establecido en el decreto 1077 de 2015
SUBA	Kr 69B entre CI 97A a CI 98	77,89	Lo establecido en el decreto 1077 de 2015
SUBA	Kr 69B entre CI 96 a CI 97A	82,78	Lo establecido en el decreto 1077 de 2015
SUBA	Kr 69B a Kr 69D con CI 96	70,37	Lo establecido en el decreto 1077 de 2015
SUBA	Kr 69D con CI 96	73,84	Lo establecido en el decreto 1077 de 2015
SUBA	Kr 69C con CI 98	12,89	Lo establecido en el decreto 1077 de 2015
SUBA	Kr 69C entre CI 96 a CI 98	85,09	Lo establecido en el decreto 1077 de 2015
SUBA	Kr 71 a Kr 71A con AV. CI 116	30,08	Lo establecido en el decreto 1077 de 2015
SUBA	Kr 69C a Kr 70 con CI 98	88,10	Lo establecido en el decreto 1077 de 2015
SUBA	Kr 69B con CI 98A	53,23	Lo establecido en el decreto 1077 de 2015
SUBA	Kr 69B con CI 98A	60,79	Lo establecido en el decreto 1077 de 2015
SUBA	Kr 69C con CI 98A	57,97	Lo establecido en el decreto 1077 de 2015
SUBA	Kr 69C entre CI 98A a CI 100	148,72	Lo establecido en el decreto 1077 de 2015
SUBA	Kr 69B a Kr 69C con CI 98A	99,20	Lo establecido en el decreto 1077 de 2015
SUBA	Kr 69C con CI 98A	54,08	Lo establecido en el decreto 1077 de 2015
SUBA	Kr 69C con CI 98A	19,74	Lo establecido en el decreto 1077 de 2015
SUBA	Kr 69C entre CI 98A a CI 99	147,93	Lo establecido en el decreto 1077 de 2015
SUBA	Kr 69C con CI 99	21,94	Lo establecido en el decreto 1077 de 2015
SUBA	Kr 70H a Kr 71 con CI 117	62,40	Lo establecido en el decreto 1077 de 2015
SUBA	Kr 69C con CI 99	10,48	Lo establecido en el decreto 1077 de 2015
SUBA	Kr 69C a AK 70 con CI 99	44,59	Lo establecido en el decreto 1077 de 2015
SUBA	AK 70 con CI 98A	55,91	Lo establecido en el decreto 1077 de 2015
SUBA	Kr 69C con CI 98A	124,19	Lo establecido en el decreto 1077 de 2015
SUBA	Kr 69C con CI 100	35,14	Lo establecido en el decreto 1077 de 2015
SUBA	Kr 69B a Kr 69C con CI 100	105,52	Lo establecido en el decreto 1077 de 2015
SUBA	Kr 69C entre CI 96 a CI 98	36,62	Lo establecido en el decreto 1077 de 2015
SUBA	AK 68 a Kr 68B con CI 95	138,69	Lo establecido en el decreto 1077 de 2015
SUBA	Kr 68B con CI 95	84,07	Lo establecido en el decreto 1077 de 2015
SUBA	Kr 68B con CI 95	30,13	Lo establecido en el decreto 1077 de 2015
SUBA	Kr 70H a Kr 71 con CI 117	83,40	Lo establecido en el decreto 1077 de 2015
SUBA	Kr 68C a Kr 68F con CI 95	129,77	Lo establecido en el decreto 1077 de 2015
SUBA	Kr 68F con CI 95	36,46	Lo establecido en el decreto 1077 de 2015
SUBA	Kr 69A a Kr 69B con CI 95	37,85	Lo establecido en el decreto 1077 de 2015
SUBA	Kr 69B entre CI 95 a CI 96	134,81	Lo establecido en el decreto 1077 de 2015
SUBA	Kr 69B con CI 96	33,08	Lo establecido en el decreto 1077 de 2015
SUBA	Kr 69B a AK 70 con CI 95	201,72	Lo establecido en el decreto 1077 de 2015
SUBA	AK 70 con CI 95	36,08	Lo establecido en el decreto 1077 de 2015
SUBA	AK 70 entre CI 95A a CI 96	84,92	Lo establecido en el decreto 1077 de 2015

Localidad	Ubicación	Área verde a intervenir (m2)	Frecuencia
SUBA	AK 70 con CI 95A	20,82	Lo establecido en el decreto 1077 de 2015
SUBA	AK 70 con CI 95A	20,50	Lo establecido en el decreto 1077 de 2015
SUBA	Kr 70H entre CI 117 a CI 117A	84,34	Lo establecido en el decreto 1077 de 2015
SUBA	Kr 69D entre CI 95A a CI 96	111,47	Lo establecido en el decreto 1077 de 2015
SUBA	Kr 69D entre CI 95A a CI 96	125,66	Lo establecido en el decreto 1077 de 2015
SUBA	Kr 69D a AK 70 con CI 96	10,16	Lo establecido en el decreto 1077 de 2015
SUBA	AK 70 entre CI 97 a CI 98	340,77	Lo establecido en el decreto 1077 de 2015
SUBA	AK 70 con CI 100	315,34	Lo establecido en el decreto 1077 de 2015
SUBA	AK 70 con CI 87	87,39	Lo establecido en el decreto 1077 de 2015
SUBA	Kr 68B a Kr 68C con CI 96	42,99	Lo establecido en el decreto 1077 de 2015
SUBA	AK 70 a Kr 70A con CI 108	44,23	Lo establecido en el decreto 1077 de 2015
SUBA	Kr 70B con CI 105	68,22	Lo establecido en el decreto 1077 de 2015
SUBA	Kr 70B con CI 105	76,51	Lo establecido en el decreto 1077 de 2015
SUBA	Kr 71F con CI 117C	19,70	Lo establecido en el decreto 1077 de 2015
SUBA	Kr 70H entre AV CI 116 a CI 117	184,68	Lo establecido en el decreto 1077 de 2015
SUBA	Kr 70B con CI 105	21,04	Lo establecido en el decreto 1077 de 2015
SUBA	AK 70 con CI 106	143,88	Lo establecido en el decreto 1077 de 2015
SUBA	Kr 68A entre CI 106 a AV SUBA	870,47	Lo establecido en el decreto 1077 de 2015
SUBA	Kr 67 con CI 106	78,75	Lo establecido en el decreto 1077 de 2015
SUBA	Kr 67 entre CI 106 a CI 108	155,94	Lo establecido en el decreto 1077 de 2015
SUBA	Kr 67 entre AV CI 100 a AV SUBA	654,77	Lo establecido en el decreto 1077 de 2015
SUBA	Kr 65 con CI 103	382,27	Lo establecido en el decreto 1077 de 2015
SUBA	Kr 65 con CI 103	67,06	Lo establecido en el decreto 1077 de 2015
SUBA	Kr 64 a Kr 65 con CI 103	92,58	Lo establecido en el decreto 1077 de 2015
SUBA	Kr 70H entre CI 117 a CI 117A	47,38	Lo establecido en el decreto 1077 de 2015
SUBA	Kr 64 a Kr 65 con CI 103	125,79	Lo establecido en el decreto 1077 de 2015
SUBA	Kr 65 con CI 103	182,82	Lo establecido en el decreto 1077 de 2015
SUBA	Kr 64 a Kr 65 con AV SUBA	157,80	Lo establecido en el decreto 1077 de 2015
SUBA	Kr 64 con CI 103	124,50	Lo establecido en el decreto 1077 de 2015
SUBA	Kr 64 con CI 103	27,13	Lo establecido en el decreto 1077 de 2015
SUBA	Kr 63 a Kr 64 con CI 103C	60,75	Lo establecido en el decreto 1077 de 2015
SUBA	Kr 63 con CI 103C	121,39	Lo establecido en el decreto 1077 de 2015
SUBA	Kr 63 entre CI 103 a CI 103C	54,88	Lo establecido en el decreto 1077 de 2015
SUBA	Kr 63 con CI 103C	22,11	Lo establecido en el decreto 1077 de 2015
SUBA	Kr 63 entre CI 103 a CI 103C	88,24	Lo establecido en el decreto 1077 de 2015
SUBA	Kr 70G a Kr 70H con CI 117	116,17	Lo establecido en el decreto 1077 de 2015
SUBA	Kr 63 entre AV CI 100 a CI 103	76,33	Lo establecido en el decreto 1077 de 2015
SUBA	Kr 62 a Kr 63 con CI 103	97,90	Lo establecido en el decreto 1077 de 2015

Localidad	Ubicación	Área verde a intervenir (m2)	Frecuencia
SUBA	Kr 62 a Kr 63 con CI 103	80,20	Lo establecido en el decreto 1077 de 2015
SUBA	Kr 63 entre AVCI 100 a CI 103	11,15	Lo establecido en el decreto 1077 de 2015
SUBA	Kr 62 entre AV CI 100 a CI 103	47,59	Lo establecido en el decreto 1077 de 2015
SUBA	Kr 62 con CI 103	96,74	Lo establecido en el decreto 1077 de 2015
SUBA	Kr 62 con CI 103	158,47	Lo establecido en el decreto 1077 de 2015
SUBA	Kr 62 con AV SUBA	40,45	Lo establecido en el decreto 1077 de 2015
SUBA	Kr 61 entre AV CI 100 a AV SUBA	114,92	Lo establecido en el decreto 1077 de 2015
SUBA	Kr 61 entre AV CI 100 a AV SUBA	49,22	Lo establecido en el decreto 1077 de 2015
SUBA	Kr 70G a Kr 70H con CI 117	85,33	Lo establecido en el decreto 1077 de 2015
SUBA	Kr 70H con CI 117	63,88	Lo establecido en el decreto 1077 de 2015
SUBA	Kr 70H con CI 116A	94,27	Lo establecido en el decreto 1077 de 2015
SUBA	Kr 70G a Kr 70H con AV CI 116	90,03	Lo establecido en el decreto 1077 de 2015
SUBA	Kr 70G entre CI 116A a CI 117	79,51	Lo establecido en el decreto 1077 de 2015
SUBA	Kr 70G entre CI 117 a CI 117A	98,63	Lo establecido en el decreto 1077 de 2015
SUBA	Kr 71G con CI 116A	64,24	Lo establecido en el decreto 1077 de 2015
SUBA	Kr 70G con CI 117A	47,45	Lo establecido en el decreto 1077 de 2015
SUBA	Kr 70G entre CI 117 a CI 117A	37,74	Lo establecido en el decreto 1077 de 2015
SUBA	Kr 70G entre CI 116A a CI 117	54,70	Lo establecido en el decreto 1077 de 2015
SUBA	Kr 70G a Kr 70H con CI 116A	99,25	Lo establecido en el decreto 1077 de 2015
SUBA	Kr 70D a Kr 70G con AV CI 116	90,88	Lo establecido en el decreto 1077 de 2015
SUBA	Kr 70D entre AV CI 116 a CI 116A	41,01	Lo establecido en el decreto 1077 de 2015
SUBA	Kr 70D a Kr 70G con CI 116A	191,22	Lo establecido en el decreto 1077 de 2015
SUBA	Kr 70D a Kr 70G con CI 116A	180,90	Lo establecido en el decreto 1077 de 2015
SUBA	Kr 70D a Kr 70G con CI 117	166,47	Lo establecido en el decreto 1077 de 2015
SUBA	Kr 71F entre CI 116A a CI 117B	112,41	Lo establecido en el decreto 1077 de 2015
SUBA	Kr 70D entre CI 116A a CI 117	74,54	Lo establecido en el decreto 1077 de 2015
SUBA	Kr 70F a Kr 70G con CI 117	48,29	Lo establecido en el decreto 1077 de 2015
SUBA	Kr 70F entre CI 117 a CI 117A	63,71	Lo establecido en el decreto 1077 de 2015
SUBA	Kr 70D a Kr 70F con CI 117	70,97	Lo establecido en el decreto 1077 de 2015
SUBA	Kr 70F entre CI 117 a CI 117A	210,09	Lo establecido en el decreto 1077 de 2015
SUBA	Kr 70D a Kr 70F con CI 117B	64,20	Lo establecido en el decreto 1077 de 2015
SUBA	Kr 70D entre CI 117 a CI 117A	130,18	Lo establecido en el decreto 1077 de 2015
SUBA	Kr 70D entre CI 117 a CI 117A	130,35	Lo establecido en el decreto 1077 de 2015
SUBA	Kr 70 CBIS a Kr 70D con CI 117	70,68	Lo establecido en el decreto 1077 de 2015
SUBA	Kr 71F entre CI 116A a CI 117B	127,14	Lo establecido en el decreto 1077 de 2015
SUBA	Kr 70 CBIS entre CI 117 a CI 117B	124,46	Lo establecido en el decreto 1077 de 2015
SUBA	Kr 70 CBIS entre CI 117 a CI 117B	71,98	Lo establecido en el decreto 1077 de 2015
SUBA	Kr 70 CBIS con CI 117B	134,28	Lo establecido en el decreto 1077 de 2015

Localidad	Ubicación	Área verde a intervenir (m2)	Frecuencia
SUBA	Kr 70D con CI 116A	42,29	Lo establecido en el decreto 1077 de 2015
SUBA	Kr 70C a Kr 70D con AV CI 116	13,47	Lo establecido en el decreto 1077 de 2015
SUBA	Kr 70C a Kr 70D con CI 116A	192,72	Lo establecido en el decreto 1077 de 2015
SUBA	Kr 70C a Kr 70D con CI 116A	170,69	Lo establecido en el decreto 1077 de 2015
SUBA	Kr 70C entre AV CI 116 a CI 116A	19,74	Lo establecido en el decreto 1077 de 2015
SUBA	Kr 70C entre CI 116A a CI 117	83,41	Lo establecido en el decreto 1077 de 2015
SUBA	Kr 70C a Kr 70D con CI 117	253,88	Lo establecido en el decreto 1077 de 2015
SUBA	Kr 71D a Kr 71F con CI 116A	60,57	Lo establecido en el decreto 1077 de 2015
SUBA	Kr 70C a Kr 70CBIS con CI 117	142,42	Lo establecido en el decreto 1077 de 2015
SUBA	Kr 70C con CI 117	22,34	Lo establecido en el decreto 1077 de 2015
SUBA	Kr 70C entre CI 116A a CI 117B	173,39	Lo establecido en el decreto 1077 de 2015
SUBA	AV SUBA con AV CI 116	1.942,73	Lo establecido en el decreto 1077 de 2015
SUBA	Kr 71F entre CI 99 a CI 102	193,04	Lo establecido en el decreto 1077 de 2015
SUBA	Kr 71F con CI 101	36,67	Lo establecido en el decreto 1077 de 2015
SUBA	Kr 71C a Kr 71F con CI 101	216,18	Lo establecido en el decreto 1077 de 2015
SUBA	Kr 71D a Kr 71F con CI 101	173,83	Lo establecido en el decreto 1077 de 2015
SUBA	Kr 71C a Kr 71D con CI 101	72,57	Lo establecido en el decreto 1077 de 2015
SUBA	Kr 71F entre CI 99A a CI 101	98,69	Lo establecido en el decreto 1077 de 2015
SUBA	Kr 71D entre CI 116A a CI 117B	169,71	Lo establecido en el decreto 1077 de 2015
SUBA	Kr 71F con CI 99A	114,38	Lo establecido en el decreto 1077 de 2015
SUBA	Kr 71F con CI 99A	83,27	Lo establecido en el decreto 1077 de 2015
SUBA	Kr 71F entre CI 99 a CI 99A	61,29	Lo establecido en el decreto 1077 de 2015
SUBA	Kr 71F a AK BOYACA con CI 99	94,38	Lo establecido en el decreto 1077 de 2015
SUBA	Kr 71C a AV BOYACA con CI 99	222,90	Lo establecido en el decreto 1077 de 2015
SUBA	Kr 71 C a Kr 71F con CI 99	87,34	Lo establecido en el decreto 1077 de 2015
SUBA	Kr 71C con CI 101	41,19	Lo establecido en el decreto 1077 de 2015
SUBA	Kr 71C entre CI 98A a CI 99	37,60	Lo establecido en el decreto 1077 de 2015
SUBA	Kr 71C a AV BOYACA con CI 98A	192,95	Lo establecido en el decreto 1077 de 2015
SUBA	Kr 71C a AV BOYACA con CI 98A	152,93	Lo establecido en el decreto 1077 de 2015
SUBA	Av CI 127 Kr 46	4.953,09	Lo establecido en el decreto 1077 de 2015
SUBA	KR 55 CL 119A	2.375,75	Lo establecido en el decreto 1077 de 2015
SUBA	KR 55 CL 119A	2.727,08	Lo establecido en el decreto 1077 de 2015
SUBA	CI 103B Kr 45	439,34	Lo establecido en el decreto 1077 de 2015
SUBA	KR 49B CL 106A	339,75	Lo establecido en el decreto 1077 de 2015
SUBA	CI 106A Kr 49B	362,38	Lo establecido en el decreto 1077 de 2015
SUBA	Kr 49B CI 106	558,73	Lo establecido en el decreto 1077 de 2015
SUBA	TV 53D con CI 129	391,03	Lo establecido en el decreto 1077 de 2015
SUBA	Kr 54B con AV CI 116	218,10	Lo establecido en el decreto 1077 de 2015

Localidad	Ubicación	Área verde a intervenir (m2)	Frecuencia
SUBA	Kr 48 con AV CI 116	52,48	Lo establecido en el decreto 1077 de 2015
SUBA	Kr 52 a Kr 52B con AV CI 116	11,05	Lo establecido en el decreto 1077 de 2015
SUBA	KR 72 CLL 95	312,46	Lo establecido en el decreto 1077 de 2015
SUBA	Kr 103B con CI 141	27,32	Lo establecido en el decreto 1077 de 2015
SUBA	Kr 103A con CI 141	238,70	Lo establecido en el decreto 1077 de 2015
SUBA	Kr 102C con CI 140B	24,14	Lo establecido en el decreto 1077 de 2015
SUBA	Kr 94F entre CI 134 a CI 135	117,31	Lo establecido en el decreto 1077 de 2015
SUBA	Kr 94F con CI 135	39,71	Lo establecido en el decreto 1077 de 2015
SUBA	AV SUBA con TV 84	64,75	Lo establecido en el decreto 1077 de 2015
SUBA	Kr 93BIS a Kr 94C con CI 135A	158,92	Lo establecido en el decreto 1077 de 2015
SUBA	Kr 94C con CI 135	10,65	Lo establecido en el decreto 1077 de 2015
SUBA	Kr 102B entre CI 140B a CI 141	51,42	Lo establecido en el decreto 1077 de 2015
SUBA	Kr 94C con CI 135	13,97	Lo establecido en el decreto 1077 de 2015
SUBA	Kr 94C con CI 135	42,84	Lo establecido en el decreto 1077 de 2015
SUBA	Kr 94F con CI 134	7,16	Lo establecido en el decreto 1077 de 2015
SUBA	Kr 94F con CI 133A	48,97	Lo establecido en el decreto 1077 de 2015
SUBA	AV SUBA entre TV 84 a DG 136	645,70	Lo establecido en el decreto 1077 de 2015
SUBA	TV 84 a DG 136	658,50	Lo establecido en el decreto 1077 de 2015
SUBA	DG 136 con DG 134	351,33	Lo establecido en el decreto 1077 de 2015
SUBA	DG 136 con DG 134	41,51	Lo establecido en el decreto 1077 de 2015
SUBA	DG 136 con DG 134	18,76	Lo establecido en el decreto 1077 de 2015
SUBA	DG 136 con TV 88	373,17	Lo establecido en el decreto 1077 de 2015
SUBA	Kr 103D con CI 140A	13,25	Lo establecido en el decreto 1077 de 2015
SUBA	DG 134 con TV 84A	388,36	Lo establecido en el decreto 1077 de 2015
SUBA	DG 136 con TV 88	135,96	Lo establecido en el decreto 1077 de 2015
SUBA	AV CALI con CI 130F	35,14	Lo establecido en el decreto 1077 de 2015
SUBA	Kr 80 con Kr 79A	645,92	Lo establecido en el decreto 1077 de 2015
SUBA	TV 88 con DG 136	463,16	Lo establecido en el decreto 1077 de 2015
SUBA	Kr 91 con CI 134BIS	74,48	Lo establecido en el decreto 1077 de 2015
SUBA	Kr 95A con AV CI 132	46,69	Lo establecido en el decreto 1077 de 2015
SUBA	Kr 80 con Kr 79A	436,97	Lo establecido en el decreto 1077 de 2015
SUBA	Kr 80 con Kr 79A	307,29	Lo establecido en el decreto 1077 de 2015
SUBA	Kr 104 con CI 130B	12,19	Lo establecido en el decreto 1077 de 2015
SUBA	Kr 103D con CI 140A	54,35	Lo establecido en el decreto 1077 de 2015
SUBA	Kr 104 entre CI 130BIS a CI 130A	27,58	Lo establecido en el decreto 1077 de 2015
SUBA	Kr 87 con TV 88	93,07	Lo establecido en el decreto 1077 de 2015
SUBA	Kr 98A entre CI 130DBIS a CI 130F	20,27	Lo establecido en el decreto 1077 de 2015
SUBA	Kr 87 con TV 88	149,21	Lo establecido en el decreto 1077 de 2015

Localidad	Ubicación	Área verde a intervenir (m2)	Frecuencia
SUBA	Kr 91 con CI 132A	78,39	Lo establecido en el decreto 1077 de 2015
SUBA	Kr 91 con CI 132A	45,08	Lo establecido en el decreto 1077 de 2015
SUBA	Kr 91 con CI 132A	95,48	Lo establecido en el decreto 1077 de 2015
SUBA	Kr 98A con CI 130C	112,46	Lo establecido en el decreto 1077 de 2015
SUBA	Kr 98A con CI 130C	35,69	Lo establecido en el decreto 1077 de 2015
SUBA	Kr 98 a Kr 98A con CI 130C	10,26	Lo establecido en el decreto 1077 de 2015
SUBA	Kr 94B con CI 131	17,28	Lo establecido en el decreto 1077 de 2015
SUBA	Kr 97 con CI 129F	193,34	Lo establecido en el decreto 1077 de 2015
SUBA	Kr 102A entre CI 128C a CI 128D	168,28	Lo establecido en el decreto 1077 de 2015
SUBA	Kr 102A con CI 128F	92,62	Lo establecido en el decreto 1077 de 2015
SUBA	Kr 102A entre CI 128A a CI 128B	55,73	Lo establecido en el decreto 1077 de 2015
SUBA	Kr 102A entre CI 128A a CI 128B	46,20	Lo establecido en el decreto 1077 de 2015
SUBA	Kr 87 a Kr 88B con CI 131	161,88	Lo establecido en el decreto 1077 de 2015
SUBA	Kr 88B con CI 131	96,79	Lo establecido en el decreto 1077 de 2015
SUBA	Kr 87B con CI 131	237,48	Lo establecido en el decreto 1077 de 2015
SUBA	Kr 88B con CI 130D	77,27	Lo establecido en el decreto 1077 de 2015
SUBA	Kr 102C a Kr 103 con CI 140B	28,02	Lo establecido en el decreto 1077 de 2015
SUBA	Kr 86A a Kr 87A con CI 131	76,46	Lo establecido en el decreto 1077 de 2015
SUBA	Kr 94B con CI 129C	24,71	Lo establecido en el decreto 1077 de 2015
SUBA	Kra 87B con CL 130C	95,25	Lo establecido en el decreto 1077 de 2015
SUBA	Kr 94B con CI 129C	33,89	Lo establecido en el decreto 1077 de 2015
SUBA	Kr 103CBIS con CI 140A	115,45	Lo establecido en el decreto 1077 de 2015
SUBA	Kr 87A con CI 130B	122,80	Lo establecido en el decreto 1077 de 2015
SUBA	Kr 85 con CI 130	44,23	Lo establecido en el decreto 1077 de 2015
SUBA	Kr 87 con CI 129F	37,25	Lo establecido en el decreto 1077 de 2015
SUBA	Kr 85 entre CI 129C a CI 129F	138,03	Lo establecido en el decreto 1077 de 2015
SUBA	Kr 88 con CI 129C	62,40	Lo establecido en el decreto 1077 de 2015
SUBA	Kr 85 con CI 129C	112,86	Lo establecido en el decreto 1077 de 2015
SUBA	Kr 86A a DG 129B con CI 129C	443,24	Lo establecido en el decreto 1077 de 2015
SUBA	Kr 84A con CI 129C	206,85	Lo establecido en el decreto 1077 de 2015
SUBA	Kr 89 con CI 129	62,27	Lo establecido en el decreto 1077 de 2015
SUBA	Kr 84A con CI 129	45,84	Lo establecido en el decreto 1077 de 2015
SUBA	Kr 86 con DG 129B	93,52	Lo establecido en el decreto 1077 de 2015
SUBA	Kr 83 con CI 129C	35,46	Lo establecido en el decreto 1077 de 2015
SUBA	Kr 103CBIS a Kr 103F con CI 141	95,53	Lo establecido en el decreto 1077 de 2015
SUBA	DG 129B con CI 129	57,75	Lo establecido en el decreto 1077 de 2015
SUBA	Kr 87B a Kr 87C con CI 129	96,70	Lo establecido en el decreto 1077 de 2015
SUBA	DG 129B con CI 129	15,77	Lo establecido en el decreto 1077 de 2015

Localidad	Ubicación	Área verde a intervenir (m2)	Frecuencia
SUBA	Kr 87B con CI 129	176,94	Lo establecido en el decreto 1077 de 2015
SUBA	Kr 87B con CI 128D	240,62	Lo establecido en el decreto 1077 de 2015
SUBA	Kr 83 con CI 129	171,68	Lo establecido en el decreto 1077 de 2015
SUBA	Kr 87B con CI 128C	53,31	Lo establecido en el decreto 1077 de 2015
SUBA	Kr 83 con CI 128B	1.862,31	Lo establecido en el decreto 1077 de 2015
SUBA	Kr 83 con CI 129	59,02	Lo establecido en el decreto 1077 de 2015
SUBA	Kr 84B a Kr 86 con CI 128C	216,28	Lo establecido en el decreto 1077 de 2015
SUBA	Kr 83 con CI 128B	444,40	Lo establecido en el decreto 1077 de 2015
SUBA	Kr 84C con CI 128B	656,65	Lo establecido en el decreto 1077 de 2015
SUBA	AK 91 con CI 128	123,58	Lo establecido en el decreto 1077 de 2015
SUBA	Kr 84C a Kr 86B con CI 128	432,03	Lo establecido en el decreto 1077 de 2015
SUBA	Kr 87C con CI 128	255,46	Lo establecido en el decreto 1077 de 2015
SUBA	Kr 87A a Kr 87D con CI 128	409,73	Lo establecido en el decreto 1077 de 2015
SUBA	Kr 87C con CI 128	8,55	Lo establecido en el decreto 1077 de 2015
SUBA	Kr 87D con CI 127C	392,66	Lo establecido en el decreto 1077 de 2015
SUBA	Kr 87D entre CI 127A a CI 127C	110,85	Lo establecido en el decreto 1077 de 2015
SUBA	CI 127A a CI 127C	168,61	Lo establecido en el decreto 1077 de 2015
SUBA	AK 89 con CI 127A	22,74	Lo establecido en el decreto 1077 de 2015
SUBA	AK 89 con CI 127A	302,82	Lo establecido en el decreto 1077 de 2015
SUBA	AK 89 con CI 127A	123,03	Lo establecido en el decreto 1077 de 2015
SUBA	AV CALI con CI 99	678,31	Lo establecido en el decreto 1077 de 2015
SUBA	AK 89 con CI 127BIS	222,63	Lo establecido en el decreto 1077 de 2015
SUBA	Kr 87A con CI 127BIS	29,23	Lo establecido en el decreto 1077 de 2015
SUBA	Kr 87A con AV CI 127A	407,20	Lo establecido en el decreto 1077 de 2015
SUBA	AK 89 con AV CI 127	147,80	Lo establecido en el decreto 1077 de 2015
SUBA	Kr 87A con AV CI 127	316,05	Lo establecido en el decreto 1077 de 2015
SUBA	AK 89 con AV CI 127	5,15	Lo establecido en el decreto 1077 de 2015
SUBA	Kr 102A con CI 140A	45,48	Lo establecido en el decreto 1077 de 2015
SUBA	Kr 100 entre CI 140A a CI 140ABIS	43,51	Lo establecido en el decreto 1077 de 2015
SUBA	Kr 101 a Kr 102A con AV SUBA	327,70	Lo establecido en el decreto 1077 de 2015
SUBA	KR 102A CON CL 139	104,13	Lo establecido en el decreto 1077 de 2015
SUBA	Kr 102A con CI 138A	54,08	Lo establecido en el decreto 1077 de 2015
SUBA	Kr 103F con CI 136BIS	46,44	Lo establecido en el decreto 1077 de 2015
SUBA	Kr 103B a Kr 103C con CI 137BIS	26,04	Lo establecido en el decreto 1077 de 2015
SUBA	Kr 103C entre CI 136BIS a CI 137BIS	16,65	Lo establecido en el decreto 1077 de 2015
SUBA	Kr 103 entre CI 136BIS a CI 137BIS	216,11	Lo establecido en el decreto 1077 de 2015
SUBA	Kr 103F con CI 136BIS	62,74	Lo establecido en el decreto 1077 de 2015
SUBA	Kr 99 con CI 139	141,46	Lo establecido en el decreto 1077 de 2015

Localidad	Ubicación	Área verde a intervenir (m2)	Frecuencia
SUBA	Kr 103B con CI 141	51,57	Lo establecido en el decreto 1077 de 2015
SUBA	Kr 103F con CI 136	462,85	Lo establecido en el decreto 1077 de 2015
SUBA	Kr 100 entre CI 137A a CI 1327B	119,26	Lo establecido en el decreto 1077 de 2015
SUBA	AV SUBA con CI 139	63,48	Lo establecido en el decreto 1077 de 2015
SUBA	Kr 98 con CI 137A	668,61	Lo establecido en el decreto 1077 de 2015
SUBA	Kr 103F entre CI 133A a CI 134A	26,66	Lo establecido en el decreto 1077 de 2015
SUBA	Kr 99 con CI 137A	44,96	Lo establecido en el decreto 1077 de 2015
SUBA	Kr 94 con CI 139	172,35	Lo establecido en el decreto 1077 de 2015
SUBA	Kr 103F a AV CALI con CI 133A	101,17	Lo establecido en el decreto 1077 de 2015
SUBA	Kr 99 entre CI 136BIS a CI 137BIS	11,24	Lo establecido en el decreto 1077 de 2015
SUBA	Kr 94D con CI 138A	200,97	Lo establecido en el decreto 1077 de 2015
SUBA	Kr 102A entre CI 141 a CI 141B	44,01	Lo establecido en el decreto 1077 de 2015
SUBA	Kr 98B entre CI 136 a CI 137A	9,67	Lo establecido en el decreto 1077 de 2015
SUBA	Kr 103D a Kr 103DBIS con CI 133A	8,68	Lo establecido en el decreto 1077 de 2015
SUBA	Kr 103CBIS a Kr 103F con CI 133A	240,14	Lo establecido en el decreto 1077 de 2015
SUBA	Kr 103F entre CI 133BIS a CI 133A	36,53	Lo establecido en el decreto 1077 de 2015
SUBA	Kr 103D con CI 133A	35,32	Lo establecido en el decreto 1077 de 2015
SUBA	Kr 103F con CI 133BIS	29,64	Lo establecido en el decreto 1077 de 2015
SUBA	Kr 103CBIS con CI 133A	35,23	Lo establecido en el decreto 1077 de 2015
SUBA	Kr 96A con CI 136	123,47	Lo establecido en el decreto 1077 de 2015
SUBA	Kr 103B a Kr 103C con CI 133A	29,77	Lo establecido en el decreto 1077 de 2015
SUBA	Kr 103C con CI 133A	15,45	Lo establecido en el decreto 1077 de 2015
SUBA	Kr 103 entre CI 140 a CI 141	136,88	Lo establecido en el decreto 1077 de 2015
SUBA	Kr 103A a Kr 103B con CI 133A	26,23	Lo establecido en el decreto 1077 de 2015
SUBA	Kr 103B con CI 133A	1,54	Lo establecido en el decreto 1077 de 2015
SUBA	Kr 102A con CI 133BIS	17,50	Lo establecido en el decreto 1077 de 2015
SUBA	Kr 95A a Kr 95C con CI 136	142,09	Lo establecido en el decreto 1077 de 2015
SUBA	Kr 102A con CI 141	42,84	Lo establecido en el decreto 1077 de 2015
SUBA	Kr 94FBIS a Kr 95 con CI 136	47,63	Lo establecido en el decreto 1077 de 2015
SUBA	Kr 95 con CI 136	158,65	Lo establecido en el decreto 1077 de 2015
SUBA	Kr 91 con CI 137	30,04	Lo establecido en el decreto 1077 de 2015
SUBA	Kr 94D con CI 136	21,18	Lo establecido en el decreto 1077 de 2015
SUBA	Kr 94C a Kr 94D con CI 136	36,37	Lo establecido en el decreto 1077 de 2015
SUBA	Kr 94C con CI 136	76,73	Lo establecido en el decreto 1077 de 2015
SUBA	Kr 90 a Kr 91 con CI 137	196,69	Lo establecido en el decreto 1077 de 2015
SUBA	Kr 101A entre AV CI 132 a CI 132B	77,06	Lo establecido en el decreto 1077 de 2015
SUBA	CL 132B CON KR 101A	241,62	Lo establecido en el decreto 1077 de 2015
SUBA	Kr 98A a Kr 90 con CI 137	52,56	Lo establecido en el decreto 1077 de 2015

Localidad	Ubicación	Área verde a intervenir (m2)	Frecuencia
SUBA	Kr 94B a Kr 94F con Cl 135A	75,61	Lo establecido en el decreto 1077 de 2015
SUBA	Kr 85 con Cl 145	56,60	Lo establecido en el decreto 1077 de 2015
SUBA	Kr 61 Cl 175	836,11	Lo establecido en el decreto 1077 de 2015
SUBA	Kr 129 Cl 130A	1.688,89	Lo establecido en el decreto 1077 de 2015
SUBA	KR 45 CON CL 183	2.042,60	Lo establecido en el decreto 1077 de 2015
SUBA	KR 94D CL 136 BIS	1.156,88	Lo establecido en el decreto 1077 de 2015
SUBA	Kr 46 Cl 138	55,06	Lo establecido en el decreto 1077 de 2015
SUBA	Kr 104 Cl 154 A	522,10	Lo establecido en el decreto 1077 de 2015
SUBA	AK 58 CL 170	7.161,14	Lo establecido en el decreto 1077 de 2015
SUBA	Cl 170 - Kr 90	67,11	Lo establecido en el decreto 1077 de 2015
SUBA	KR 45 - CLL 209	154,04	Lo establecido en el decreto 1077 de 2015
SUBA	KR 57 Cl 162 a 162A	394,35	Lo establecido en el decreto 1077 de 2015
SUBA	KR 57 Cl 162A a 162A Bis	79,56	Lo establecido en el decreto 1077 de 2015
SUBA	Cl 129 Kr 55	228,52	Lo establecido en el decreto 1077 de 2015
SUBA	Kr 52A Cl 174A	12,50	Lo establecido en el decreto 1077 de 2015
SUBA	CL 163B KR 49	1.041,37	Lo establecido en el decreto 1077 de 2015
SUBA	KR 89 Cl 127BIS A	575,91	Lo establecido en el decreto 1077 de 2015
SUBA	Dg 138C Tv 127A Bis	585,16	Lo establecido en el decreto 1077 de 2015
SUBA	Cl 151 C Kr 114 D	197,96	Lo establecido en el decreto 1077 de 2015
SUBA	Cl 132 Kr 110 A	2.133,68	Lo establecido en el decreto 1077 de 2015
SUBA	CL 152B KR 136A	656,44	Lo establecido en el decreto 1077 de 2015
SUBA	Cl 167 Kr 58 A	47,81	Lo establecido en el decreto 1077 de 2015
SUBA	Cl 153 Kr 109A	655,01	Lo establecido en el decreto 1077 de 2015
SUBA	Kr 96A Cl 139	377,39	Lo establecido en el decreto 1077 de 2015
SUBA	KR 96 CL 146A	250,28	Lo establecido en el decreto 1077 de 2015
SUBA	CL 145 CON KR 96	55,55	Lo establecido en el decreto 1077 de 2015
SUBA	CL 146A CON KR 97	9,29	Lo establecido en el decreto 1077 de 2015
SUBA	CL 146A CON KR 97	4,03	Lo establecido en el decreto 1077 de 2015
SUBA	entre AV SUBA a Cl 146A	1.244,13	Lo establecido en el decreto 1077 de 2015
SUBA	Cl 146A con Kr 96	41,13	Lo establecido en el decreto 1077 de 2015
SUBA	Cl 146A con Kr 96	44,14	Lo establecido en el decreto 1077 de 2015
SUBA	AV SUBA con Kr 101	37,35	Lo establecido en el decreto 1077 de 2015
SUBA	Cl 146 A Kr 97	175,06	Lo establecido en el decreto 1077 de 2015
SUBA	CL153 KR 111 BIS	2.413,63	Lo establecido en el decreto 1077 de 2015
SUBA	CL 130C KR 123	230,92	Lo establecido en el decreto 1077 de 2015
SUBA	CL 130C KR 123	284,36	Lo establecido en el decreto 1077 de 2015
SUBA	CL 135 KR 54	6.595,78	Lo establecido en el decreto 1077 de 2015
SUBA	TV 88 CL 145	577,29	Lo establecido en el decreto 1077 de 2015

Localidad	Ubicación	Área verde a intervenir (m2)	Frecuencia
SUBA	Kr 99 CI 148	469,04	Lo establecido en el decreto 1077 de 2015
SUBA	CL 148 KR 99	260,97	Lo establecido en el decreto 1077 de 2015
SUBA	CI 129 C CON KRA 88D	242,98	Lo establecido en el decreto 1077 de 2015
SUBA	CI 127A Kr 49	291,65	Lo establecido en el decreto 1077 de 2015
SUBA	CL 144 KR 118	871,92	Lo establecido en el decreto 1077 de 2015
SUBA	CL 144 KR 118	1.502,75	Lo establecido en el decreto 1077 de 2015
SUBA	AK 118 CI 143 A	218,30	Lo establecido en el decreto 1077 de 2015
SUBA	KR 143 CL 142	1.383,87	Lo establecido en el decreto 1077 de 2015
SUBA	Kr 141 CI 142 - CI 142B	1.355,61	Lo establecido en el decreto 1077 de 2015
SUBA	Kr 70C con CI 127D	78,83	Lo establecido en el decreto 1077 de 2015
SUBA	CI 127 D Kr 70C	79,40	Lo establecido en el decreto 1077 de 2015
SUBA	Kr 49 CI 127A	489,30	Lo establecido en el decreto 1077 de 2015
SUBA	KR 56B CL 129	27,59	Lo establecido en el decreto 1077 de 2015
SUBA	CI 131B Kr 55	1.092,92	Lo establecido en el decreto 1077 de 2015
SUBA	Kr 58D CI 143	456,96	Lo establecido en el decreto 1077 de 2015
SUBA	CI 173A entre Kr 62 a Kr 65	16,96	Lo establecido en el decreto 1077 de 2015
SUBA	CI 173A con Kr 62	89,86	Lo establecido en el decreto 1077 de 2015
SUBA	entre CI 172A a CI 173A con Kr 62	365,35	Lo establecido en el decreto 1077 de 2015
SUBA	entre CI 173 a CI 173A con Kr 62	34,06	Lo establecido en el decreto 1077 de 2015
SUBA	entre CI 172A a CI 173 con Kr 62	33,27	Lo establecido en el decreto 1077 de 2015
SUBA	entre CI 172 a CI 172A con Kr 62	32,13	Lo establecido en el decreto 1077 de 2015
SUBA	entre AC 170 a CI 172 con Kr 62	300,42	Lo establecido en el decreto 1077 de 2015
SUBA	entre CI 171 a CI 172 con Kr 62	26,40	Lo establecido en el decreto 1077 de 2015
SUBA	entre AC 170 a CI 171 con Kr 62	18,02	Lo establecido en el decreto 1077 de 2015
SUBA	CI 167C Kr 56	797,62	Lo establecido en el decreto 1077 de 2015
SUBA	CI 161 Kr 54	36,84	Lo establecido en el decreto 1077 de 2015
SUBA	KR 55A 168A	58,50	Lo establecido en el decreto 1077 de 2015
SUBA	Kr 69 CI 102	320,49	Lo establecido en el decreto 1077 de 2015
SUBA	KR 146 CL 142	1.748,14	Lo establecido en el decreto 1077 de 2015
SUBA	CL153 KR 104	1.754,05	Lo establecido en el decreto 1077 de 2015
SUBA	CI 153 Kr 103 B	2.167,58	Lo establecido en el decreto 1077 de 2015
SUBA	CL 145A Tv 143	23,93	Lo establecido en el decreto 1077 de 2015
SUBA	Kr 50 CI 125	273,96	Lo establecido en el decreto 1077 de 2015
SUBA	Kr 88 CI 156 A	2.706,80	Lo establecido en el decreto 1077 de 2015
SUBA	CI 128 Kr 100	416,67	Lo establecido en el decreto 1077 de 2015
SUBA	KR 109A CL 148	55,17	Lo establecido en el decreto 1077 de 2015
SUBA	KR 109A CL 148	1.317,21	Lo establecido en el decreto 1077 de 2015
SUBA	KR 109A CON CL 151C	717,75	Lo establecido en el decreto 1077 de 2015

Localidad	Ubicación	Área verde a intervenir (m2)	Frecuencia
SUBA	CL 143 KR 118	1.029,88	Lo establecido en el decreto 1077 de 2015
SUBA	CL 143 KR 118	147,47	Lo establecido en el decreto 1077 de 2015
SUBA	Av Kr 45 CI 191	114,56	Lo establecido en el decreto 1077 de 2015
SUBA	Av Kr 45 CI 191	78,79	Lo establecido en el decreto 1077 de 2015
SUBA	Av Kr 45 CI 191	86,07	Lo establecido en el decreto 1077 de 2015
SUBA	CI 136 94 F 41	163,71	Lo establecido en el decreto 1077 de 2015
SUBA	CI 136 94 F 41	137,38	Lo establecido en el decreto 1077 de 2015
SUBA	CI 134 KR 57	1.524,29	Lo establecido en el decreto 1077 de 2015
SUBA	CI 97 KR 70	180,32	Lo establecido en el decreto 1077 de 2015
SUBA	Kr 48 CI 167	195,60	Lo establecido en el decreto 1077 de 2015
SUBA	CI 170 Kr 54	141,47	Lo establecido en el decreto 1077 de 2015
SUBA	CI 170 Kr 49B	626,67	Lo establecido en el decreto 1077 de 2015
SUBA	CI 187 Kr 54D	205,61	Lo establecido en el decreto 1077 de 2015
SUBA	CL 187 CON KR 55B	35,83	Lo establecido en el decreto 1077 de 2015
SUBA	CL 187 KR 55A	429,86	Lo establecido en el decreto 1077 de 2015
SUBA	KR 92 CI 170	18.157,78	Lo establecido en el decreto 1077 de 2015
SUBA	KR 54 CL 152	1.810,33	Lo establecido en el decreto 1077 de 2015
SUBA	CL 163 KR 62	157,14	Lo establecido en el decreto 1077 de 2015
SUBA	CL 163 KR 62	163,76	Lo establecido en el decreto 1077 de 2015
SUBA	Kr 62 CI 163	47,50	Lo establecido en el decreto 1077 de 2015
SUBA	Kr 62 CI 164	114,89	Lo establecido en el decreto 1077 de 2015
SUBA	CL 165A KR 58B	58,49	Lo establecido en el decreto 1077 de 2015
SUBA	CL 165A KR 58A	71,45	Lo establecido en el decreto 1077 de 2015
SUBA	Kr 141 CL 142 Bis	391,32	Lo establecido en el decreto 1077 de 2015
SUBA	CL 153 KR 114C	1.931,42	Lo establecido en el decreto 1077 de 2015
SUBA	KR 143 CL 142F	390,35	Lo establecido en el decreto 1077 de 2015
SUBA	KR 146 CL 143A	425,58	Lo establecido en el decreto 1077 de 2015
SUBA	CI 101 Kr 69	2.932,98	Lo establecido en el decreto 1077 de 2015
SUBA	CI 101 Kr 69B	2.324,11	Lo establecido en el decreto 1077 de 2015
SUBA	CI 145B Kr 47	139,48	Lo establecido en el decreto 1077 de 2015
SUBA	Kr 104 CI 128F	4.851,44	Lo establecido en el decreto 1077 de 2015
SUBA	Kr 104 CI 128D	150,75	Lo establecido en el decreto 1077 de 2015
SUBA	Kr 104 CI 128B	33,96	Lo establecido en el decreto 1077 de 2015
SUBA	Kr 104 CI 128C	360,12	Lo establecido en el decreto 1077 de 2015
SUBA	KR 104 CL 132 a 133Bis	5.741,19	Lo establecido en el decreto 1077 de 2015
SUBA	AK 104 entre CI 139 a 142	6.631,27	Lo establecido en el decreto 1077 de 2015
SUBA	AK 104 entre CI 139 a 140A	2.502,25	Lo establecido en el decreto 1077 de 2015
SUBA	CI 145 entre Kr 102A y 103C	2.095,16	Lo establecido en el decreto 1077 de 2015

Localidad	Ubicación	Área verde a intervenir (m2)	Frecuencia
SUBA	AC 145 Kr 111	1.749,00	Lo establecido en el decreto 1077 de 2015
SUBA	CI 145 Kr 113 C	3.648,05	Lo establecido en el decreto 1077 de 2015
SUBA	CL 142B KR 118	923,74	Lo establecido en el decreto 1077 de 2015
SUBA	CI 142 Kr 114	67,26	Lo establecido en el decreto 1077 de 2015
SUBA	CI 142 entre Kr 113 a Kr 114C	687,97	Lo establecido en el decreto 1077 de 2015
SUBA	Kr 114B a Kr 114C con CL 142	18,86	Lo establecido en el decreto 1077 de 2015
SUBA	KR 114B con CL 142	10,65	Lo establecido en el decreto 1077 de 2015
SUBA	KR 114 con CL 142	13,70	Lo establecido en el decreto 1077 de 2015
SUBA	KR 113 CL 142	8,96	Lo establecido en el decreto 1077 de 2015
SUBA	KR 113 CL 142	2,38	Lo establecido en el decreto 1077 de 2015
SUBA	KR 112B entre CL 140 a CI 142	261,86	Lo establecido en el decreto 1077 de 2015
SUBA	Kr 112B con CL 141	11,61	Lo establecido en el decreto 1077 de 2015
SUBA	KR 114 CL 140B	7,43	Lo establecido en el decreto 1077 de 2015
SUBA	CL 133A CON KR 104	2.783,94	Lo establecido en el decreto 1077 de 2015
SUBA	KR 109A CL 132	350,77	Lo establecido en el decreto 1077 de 2015
SUBA	AK 104 CI 128	1.181,39	Lo establecido en el decreto 1077 de 2015
SUBA	CL 153A KR 104	206,41	Lo establecido en el decreto 1077 de 2015
SUBA	CL 151G KR 136A	417,59	Lo establecido en el decreto 1077 de 2015
SUBA	CL 151G KR 136A	150,39	Lo establecido en el decreto 1077 de 2015
SUBA	CI 127 D Kr 93 D	365,09	Lo establecido en el decreto 1077 de 2015
SUBA	Kr 94A CI 131B	125,61	Lo establecido en el decreto 1077 de 2015
SUBA	KRA 55 CON CALLE 129	243,64	Lo establecido en el decreto 1077 de 2015
SUBA	CI 134 Kr 52A	552,61	Lo establecido en el decreto 1077 de 2015
SUBA	CI 131A Kr 53B	1.149,63	Lo establecido en el decreto 1077 de 2015
SUBA	Kr 54 CI 163 B	856,62	Lo establecido en el decreto 1077 de 2015
SUBA	CL 153 KR 104	2.597,08	Lo establecido en el decreto 1077 de 2015
SUBA	CI 127A Kr 50A	905,61	Lo establecido en el decreto 1077 de 2015
SUBA	CI 138 Kr 54 D	460,61	Lo establecido en el decreto 1077 de 2015
SUBA	CI 129B Kr 54	2.493,29	Lo establecido en el decreto 1077 de 2015
SUBA	CI 127 Kr 56	1.980,35	Lo establecido en el decreto 1077 de 2015
SUBA	Av Suba CI 130	1.043,59	Lo establecido en el decreto 1077 de 2015
SUBA	Ak 72A CI 137A	538,49	Lo establecido en el decreto 1077 de 2015
SUBA	Ak 72A CI 137A	594,85	Lo establecido en el decreto 1077 de 2015
SUBA	KR 80 CI 146D	1.611,95	Lo establecido en el decreto 1077 de 2015
SUBA	KR 80 CL 146	1.159,92	Lo establecido en el decreto 1077 de 2015
SUBA	TV 79A CI 146A	79,99	Lo establecido en el decreto 1077 de 2015
SUBA	entre CI 128 a CI 128A con AV BOYACA	2.166,51	Lo establecido en el decreto 1077 de 2015
SUBA	entre CI 128 a CI 128A con AV BOYACA	1.732,64	Lo establecido en el decreto 1077 de 2015

Localidad	Ubicación	Área verde a intervenir (m2)	Frecuencia
SUBA	CI 128A con AV BOYACA	1.428,29	Lo establecido en el decreto 1077 de 2015
SUBA	CI 128A con AV BOYACA	1.165,11	Lo establecido en el decreto 1077 de 2015
SUBA	CI 128B con AV BOYACA	896,06	Lo establecido en el decreto 1077 de 2015
SUBA	AV BOYACA CON CL 127C	708,68	Lo establecido en el decreto 1077 de 2015
SUBA	Av Boyaca CI 127 B	744,73	Lo establecido en el decreto 1077 de 2015
SUBA	Av Boyaca CI 127 B	1.602,25	Lo establecido en el decreto 1077 de 2015
SUBA	Av Boyaca CI 127 B	813,13	Lo establecido en el decreto 1077 de 2015
SUBA	Av Boyaca CI 117C	2.192,97	Lo establecido en el decreto 1077 de 2015
SUBA	KR 87A CL 127A	1.942,65	Lo establecido en el decreto 1077 de 2015
SUBA	CL 170 KR 72	411,49	Lo establecido en el decreto 1077 de 2015
SUBA	Kr 72 cL 168 A	2.349,93	Lo establecido en el decreto 1077 de 2015
SUBA	AV Boyaca CI 161	1.968,43	Lo establecido en el decreto 1077 de 2015
SUBA	KR 74A CL 167	45,49	Lo establecido en el decreto 1077 de 2015
SUBA	CL 137 CON KR 87A	87,54	Lo establecido en el decreto 1077 de 2015
SUBA	CI 137 Kr 85	1.905,81	Lo establecido en el decreto 1077 de 2015
SUBA	CI 137 Kr 85	2.354,23	Lo establecido en el decreto 1077 de 2015
SUBA	Kr 92 CI 154A	779,72	Lo establecido en el decreto 1077 de 2015
SUBA	CL 146D KR 99	211,21	Lo establecido en el decreto 1077 de 2015
SUBA	KR 107 CL 142A BIS	24,92	Lo establecido en el decreto 1077 de 2015
SUBA	Kr 104 CI 135 A	366,88	Lo establecido en el decreto 1077 de 2015
SUBA	KR 106 CL 136	1.444,48	Lo establecido en el decreto 1077 de 2015
SUBA	TV 54 CL 111	460,41	Lo establecido en el decreto 1077 de 2015
SUBA	CL 114 TV 59A	610,59	Lo establecido en el decreto 1077 de 2015
SUBA	Kr 68A CI 105	303,06	Lo establecido en el decreto 1077 de 2015
SUBA	AK 58 con CI 146	360,35	Lo establecido en el decreto 1077 de 2015
SUBA	CI 137 Kr 91	647,87	Lo establecido en el decreto 1077 de 2015
SUBA	KR 76A CL 131	140,87	Lo establecido en el decreto 1077 de 2015
SUBA	entre CI 95 a CI 98 con Kr 70	509,59	Lo establecido en el decreto 1077 de 2015
SUBA	entre CI 98 a CI 99 con Kr 70	318,30	Lo establecido en el decreto 1077 de 2015
SUBA	CI 114A con Kr 70	7,39	Lo establecido en el decreto 1077 de 2015
SUBA	CI 99 a CI 100 con Kr 70	139,05	Lo establecido en el decreto 1077 de 2015
SUBA	CI 100 con Kr 70	58,99	Lo establecido en el decreto 1077 de 2015
SUBA	entre CI 101 a CI 102 con Kr 70	205,15	Lo establecido en el decreto 1077 de 2015
SUBA	entre CI 102 a CI 103 con Kr 70	239,51	Lo establecido en el decreto 1077 de 2015
SUBA	entre CI 103 a CI 106 con Kr 70	260,45	Lo establecido en el decreto 1077 de 2015
SUBA	entre CI 106 a CI 112 con Kr 70	559,10	Lo establecido en el decreto 1077 de 2015
SUBA	CI 112 con Kr 70	80,04	Lo establecido en el decreto 1077 de 2015
SUBA	CI 114A con Kr 70	185,98	Lo establecido en el decreto 1077 de 2015

Localidad	Ubicación	Área verde a intervenir (m2)	Frecuencia
SUBA	Cl 127 entre Kr 51 a Kr 52A	120,44	Lo establecido en el decreto 1077 de 2015
SUBA	Cl 127 entre Kr 52A a Kr 54	490,57	Lo establecido en el decreto 1077 de 2015
SUBA	Cl 127 con Kr 54	127,95	Lo establecido en el decreto 1077 de 2015
SUBA	Cl 127 con Kr 55	199,16	Lo establecido en el decreto 1077 de 2015
SUBA	Cl 127 con Kr 55	74,24	Lo establecido en el decreto 1077 de 2015
SUBA	Cl 127 con Kr 55	22,16	Lo establecido en el decreto 1077 de 2015
SUBA	CL 127 CON KR 48	11,36	Lo establecido en el decreto 1077 de 2015
SUBA	Cl 121 Kr 72A	321,95	Lo establecido en el decreto 1077 de 2015
SUBA	KR 72A Cl 121	557,14	Lo establecido en el decreto 1077 de 2015
SUBA	Cl 147 Kr 86	375,64	Lo establecido en el decreto 1077 de 2015
SUBA	Cl 147 Kr 86	450,00	Lo establecido en el decreto 1077 de 2015
SUBA	CL 143A KR 128	466,79	Lo establecido en el decreto 1077 de 2015
SUBA	Tv 76 Cl 130	910,59	Lo establecido en el decreto 1077 de 2015
SUBA	KR 72B CL 121	132,74	Lo establecido en el decreto 1077 de 2015
SUBA	Kr 70G Cl 116	284,51	Lo establecido en el decreto 1077 de 2015
SUBA	Cl 152 Kr 53A	33,76	Lo establecido en el decreto 1077 de 2015
SUBA	entre Cl 126 a Cl 126A con Kr 118	36,84	Lo establecido en el decreto 1077 de 2015
SUBA	entre Cl 126C a Cl 126D con Kr 118	33,17	Lo establecido en el decreto 1077 de 2015
SUBA	entre Cl 126C a Cl 126D con Kr 118	113,63	Lo establecido en el decreto 1077 de 2015
SUBA	entre Cl 126 a Cl 126ABIS con Kr 118	537,64	Lo establecido en el decreto 1077 de 2015
SUBA	entre Cl 126ABIS a Cl 126B con Kr 118	71,85	Lo establecido en el decreto 1077 de 2015
SUBA	entre Cl 126ABIS a Cl 126B con Kr 118	186,83	Lo establecido en el decreto 1077 de 2015
SUBA	entre Cl 126B a Cl 126BBIS con Kr 118	68,45	Lo establecido en el decreto 1077 de 2015
SUBA	entre Cl 126B a Cl 126BBIS con Kr 118	155,95	Lo establecido en el decreto 1077 de 2015
SUBA	entre Cl 126BBIS a Cl 126C con Kr 118	74,70	Lo establecido en el decreto 1077 de 2015
SUBA	entre Cl 126BBIS a Cl 126C con Kr 118	178,32	Lo establecido en el decreto 1077 de 2015
SUBA	Cl 126C con Kr 118	5,58	Lo establecido en el decreto 1077 de 2015
SUBA	Kr 127C Calle 143	19,10	Lo establecido en el decreto 1077 de 2015
SUBA	Cl 142 entre Kr 107A a Kr 108	18,45	Lo establecido en el decreto 1077 de 2015
SUBA	Cl 142 entre Kr 108 a Kr 108A	17,82	Lo establecido en el decreto 1077 de 2015
SUBA	Cl 142 entre Kr 109 a Kr 109C	100,30	Lo establecido en el decreto 1077 de 2015
SUBA	Cl 142 entre Kr 112BIS a Kr 112A	12,43	Lo establecido en el decreto 1077 de 2015
SUBA	CL 143 KR 107A	204,41	Lo establecido en el decreto 1077 de 2015
SUBA	CL 143A KR 113C	361,95	Lo establecido en el decreto 1077 de 2015
SUBA	Cl 152 Kr 58	616,47	Lo establecido en el decreto 1077 de 2015
SUBA	CL 134 KR 58	761,46	Lo establecido en el decreto 1077 de 2015
SUBA	KR 55A CL 134	694,36	Lo establecido en el decreto 1077 de 2015
SUBA	Cl 129 KR 54	58,47	Lo establecido en el decreto 1077 de 2015

Localidad	Ubicación	Área verde a intervenir (m2)	Frecuencia
SUBA	KR 54 CL 128C	113,96	Lo establecido en el decreto 1077 de 2015
SUBA	CI 127D KR 58	165,89	Lo establecido en el decreto 1077 de 2015
SUBA	CI 124 Kr 57	473,20	Lo establecido en el decreto 1077 de 2015
SUBA	CL 127A Kr 51A	304,44	Lo establecido en el decreto 1077 de 2015
SUBA	Av Boyaca CI 119	363,35	Lo establecido en el decreto 1077 de 2015
SUBA	CI 126 Kr 71D	456,04	Lo establecido en el decreto 1077 de 2015
SUBA	Av Boyaca CI 119	5.924,39	Lo establecido en el decreto 1077 de 2015
SUBA	Kr 70C CI 98	310,52	Lo establecido en el decreto 1077 de 2015
SUBA	Kr 70 CI 98A	267,25	Lo establecido en el decreto 1077 de 2015
SUBA	KR 114 CL 148	116,37	Lo establecido en el decreto 1077 de 2015
SUBA	CARRERA 54C CON CALLE 128B BIS	718,50	Lo establecido en el decreto 1077 de 2015
SUBA	KR 93B CL 135	95,41	Lo establecido en el decreto 1077 de 2015
SUBA	CL 135 KR 93 BIS	58,90	Lo establecido en el decreto 1077 de 2015
SUBA	CL 135 KR 93 BIS	74,47	Lo establecido en el decreto 1077 de 2015
SUBA	KR 92B CL 135	168,39	Lo establecido en el decreto 1077 de 2015
SUBA	CLL 135 kR 92A	98,91	Lo establecido en el decreto 1077 de 2015
SUBA	Kr 50 CI 152A	120,74	Lo establecido en el decreto 1077 de 2015
SUBA	Kr 50 CI 152A	277,24	Lo establecido en el decreto 1077 de 2015
SUBA	Kr 50 CI 152A	102,17	Lo establecido en el decreto 1077 de 2015
SUBA	Kr 59 CI 152 B	154,39	Lo establecido en el decreto 1077 de 2015
SUBA	Kr 59 CI 152 B	668,48	Lo establecido en el decreto 1077 de 2015
SUBA	CI 160 Kr 62	1.392,30	Lo establecido en el decreto 1077 de 2015
SUBA	KR 54 CL 151	2.594,93	Lo establecido en el decreto 1077 de 2015
SUBA	KR 54 CL152	3.257,80	Lo establecido en el decreto 1077 de 2015
SUBA	Kr 54 CI 167	4,44	Lo establecido en el decreto 1077 de 2015
SUBA	entre CI 173A a CI 175 con Kr 58	4.797,10	Lo establecido en el decreto 1077 de 2015
SUBA	Kr 46 con CI 152	114,27	Lo establecido en el decreto 1077 de 2015
SUBA	Kr 48 con CI 152	158,58	Lo establecido en el decreto 1077 de 2015
SUBA	CI 152 entre Kr 48 a Kr 50	275,52	Lo establecido en el decreto 1077 de 2015
SUBA	CI 152 entre Kr 50 a Kr 53A	285,56	Lo establecido en el decreto 1077 de 2015
SUBA	Kr 53A a Kr 54 con CI 152	131,47	Lo establecido en el decreto 1077 de 2015
SUBA	CI 152 entre Kr 54 a Kr 55	395,47	Lo establecido en el decreto 1077 de 2015
SUBA	CI 152 entre Kr 55 a Kr 56	335,98	Lo establecido en el decreto 1077 de 2015
SUBA	CI 165 Kr 55A	246,19	Lo establecido en el decreto 1077 de 2015
SUBA	CI 186 Kr 56	356,64	Lo establecido en el decreto 1077 de 2015
SUBA	Kr 55B CI 183	299,19	Lo establecido en el decreto 1077 de 2015
SUBA	AV 58 entre CI 145 a CI 147	1.025,12	Lo establecido en el decreto 1077 de 2015
SUBA	AV 58 entre AV CI 148 a CI 145	864,22	Lo establecido en el decreto 1077 de 2015

Localidad	Ubicación	Área verde a intervenir (m2)	Frecuencia
SUBA	Kr 56 con CI 145	167,78	Lo establecido en el decreto 1077 de 2015
SUBA	Kr 46A entre CI 145B a CI 146A	55,88	Lo establecido en el decreto 1077 de 2015
SUBA	Kr 46 entre CI 145B a CI 146A	28,65	Lo establecido en el decreto 1077 de 2015
SUBA	Kr 53 con CI 144A	44,05	Lo establecido en el decreto 1077 de 2015
SUBA	Kr 53 entre CI 114 a CI 144A	47,77	Lo establecido en el decreto 1077 de 2015
SUBA	Kr 57A con CI 145	89,62	Lo establecido en el decreto 1077 de 2015
SUBA	Kr 52 con CI 144	127,36	Lo establecido en el decreto 1077 de 2015
SUBA	Kr 53 entre CI 143 a CI 145	237,63	Lo establecido en el decreto 1077 de 2015
SUBA	Kr 53 con CI 143	11,26	Lo establecido en el decreto 1077 de 2015
SUBA	Kr 52 entre CI 141 a CI 143	30,80	Lo establecido en el decreto 1077 de 2015
SUBA	Kr 56 a Kr 57 con CI 147	333,29	Lo establecido en el decreto 1077 de 2015
SUBA	Kr 47 con CI 145	83,09	Lo establecido en el decreto 1077 de 2015
SUBA	Kr 57A con CI 145	82,60	Lo establecido en el decreto 1077 de 2015
SUBA	Kr 57B a AK 58 con CI 137B	48,26	Lo establecido en el decreto 1077 de 2015
SUBA	Kr 57B entre CI 137 a CI 137B	227,33	Lo establecido en el decreto 1077 de 2015
SUBA	Kr 57B a AK 58 con CI 137	122,57	Lo establecido en el decreto 1077 de 2015
SUBA	Kr 57A a Kr 57B con CI 137B	96,56	Lo establecido en el decreto 1077 de 2015
SUBA	Kr 57A entre CI 137 a CI 137B	154,71	Lo establecido en el decreto 1077 de 2015
SUBA	Kr 57A a Kr 57B con CI 137	169,36	Lo establecido en el decreto 1077 de 2015
SUBA	Kr 57A entre CI 137 a CI 137B	214,39	Lo establecido en el decreto 1077 de 2015
SUBA	Kr 57A con CI 137	147,15	Lo establecido en el decreto 1077 de 2015
SUBA	Kr 57A con CI 145	33,87	Lo establecido en el decreto 1077 de 2015
SUBA	Kr 57 con CI 137	71,45	Lo establecido en el decreto 1077 de 2015
SUBA	Kr 56A con CI 137B	115,23	Lo establecido en el decreto 1077 de 2015
SUBA	Kr 56A con CI 137B	25,29	Lo establecido en el decreto 1077 de 2015
SUBA	Kr 56 a Kr 56A con AV CI 138	164,52	Lo establecido en el decreto 1077 de 2015
SUBA	Kr 56 a TV 55A con AV CI 138	278,32	Lo establecido en el decreto 1077 de 2015
SUBA	Kr 57A con CI 137B	64,05	Lo establecido en el decreto 1077 de 2015
SUBA	TV 55A con CI 137	141,48	Lo establecido en el decreto 1077 de 2015
SUBA	AK 58 con CI 145	85,29	Lo establecido en el decreto 1077 de 2015
SUBA	TV 55A con CI 137	174,25	Lo establecido en el decreto 1077 de 2015
SUBA	TV 55A a Kr 56A con CI 137	400,04	Lo establecido en el decreto 1077 de 2015
SUBA	Kr 56A entre CI 137 a CI 137B	113,08	Lo establecido en el decreto 1077 de 2015
SUBA	Kr 56A a Kr57 con CI 137	111,74	Lo establecido en el decreto 1077 de 2015
SUBA	Kr 57A a AK 58 con CI 137	302,09	Lo establecido en el decreto 1077 de 2015
SUBA	KR 57A CON CL 137	135,24	Lo establecido en el decreto 1077 de 2015
SUBA	Kr 57 a Kr 57 con CI 137	147,24	Lo establecido en el decreto 1077 de 2015
SUBA	Kr 57 con CI 145	122,53	Lo establecido en el decreto 1077 de 2015

Localidad	Ubicación	Área verde a intervenir (m2)	Frecuencia
SUBA	Kr 57 con CI 137	99,65	Lo establecido en el decreto 1077 de 2015
SUBA	Kr 57 entre CI 136 a CI 137	178,27	Lo establecido en el decreto 1077 de 2015
SUBA	Kr 56A entre CI 136 a CI 137	155,70	Lo establecido en el decreto 1077 de 2015
SUBA	Kr 56A a Kr 57 con CI 136	87,76	Lo establecido en el decreto 1077 de 2015
SUBA	Kr 57 entre CI 136 a CI 137	167,65	Lo establecido en el decreto 1077 de 2015
SUBA	Kr 57 entre CI 134A a CI 136	255,80	Lo establecido en el decreto 1077 de 2015
SUBA	Kr 57A con CI 136	135,06	Lo establecido en el decreto 1077 de 2015
SUBA	Kr 57A a Kr 57B con CI 136	57,79	Lo establecido en el decreto 1077 de 2015
SUBA	Kr 57B entre CI 134A a CI 136	328,78	Lo establecido en el decreto 1077 de 2015
SUBA	Kr 57 con CI 145	227,37	Lo establecido en el decreto 1077 de 2015
SUBA	AK 58 entre AV CI 134 a CI 136	617,83	Lo establecido en el decreto 1077 de 2015
SUBA	Kr 57B a AK 58 con CI 136	62,98	Lo establecido en el decreto 1077 de 2015
SUBA	Kr 57B entre CI 134A a CI 136	252,52	Lo establecido en el decreto 1077 de 2015
SUBA	Kr 57B con CI 134A	192,61	Lo establecido en el decreto 1077 de 2015
SUBA	Kr 57 entre AV CI 134 a CI 134A	183,76	Lo establecido en el decreto 1077 de 2015
SUBA	Kr 57 entre AV CI 134 a CI 134A	91,77	Lo establecido en el decreto 1077 de 2015
SUBA	Kr 57 con CI 136	278,82	Lo establecido en el decreto 1077 de 2015
SUBA	Kr 56A con CI 136	29,55	Lo establecido en el decreto 1077 de 2015
SUBA	Kr 56A con CI 137	96,38	Lo establecido en el decreto 1077 de 2015
SUBA	Kr 57 con AV CI 138	11,19	Lo establecido en el decreto 1077 de 2015
SUBA	Kr 55A entre CI 134A a CI 137	44,05	Lo establecido en el decreto 1077 de 2015
SUBA	Kr 54D con AV CI 138	126,87	Lo establecido en el decreto 1077 de 2015
SUBA	Kr 54D con AV CI 138	173,93	Lo establecido en el decreto 1077 de 2015
SUBA	Kr 54 a Kr 54A con AV CI 138	394,93	Lo establecido en el decreto 1077 de 2015
SUBA	Kr 46 a Kr 54 con AV CI 138	84,72	Lo establecido en el decreto 1077 de 2015
SUBA	TV 53A con AV CI 138	37,34	Lo establecido en el decreto 1077 de 2015
SUBA	TV 53A con AV CI 138	21,51	Lo establecido en el decreto 1077 de 2015
SUBA	Kr 57 con CI 145	234,85	Lo establecido en el decreto 1077 de 2015
SUBA	TV 53A con CI 137	15,00	Lo establecido en el decreto 1077 de 2015
SUBA	TV 53A con CI 137	24,26	Lo establecido en el decreto 1077 de 2015
SUBA	entre CI 136 a CI 137 con TV 53A	41,01	Lo establecido en el decreto 1077 de 2015
SUBA	TV 53A con CI 136	100,37	Lo establecido en el decreto 1077 de 2015
SUBA	Kr 53C con CI 134C	1.124,93	Lo establecido en el decreto 1077 de 2015
SUBA	Kr 57A a AK 58 con CI 145	68,49	Lo establecido en el decreto 1077 de 2015
SUBA	Kr 57 con AV CI 138	291,19	Lo establecido en el decreto 1077 de 2015
SUBA	Kr 53B a Kr 53C con CI 134C	148,11	Lo establecido en el decreto 1077 de 2015
SUBA	Kr 53B con CI 135	38,54	Lo establecido en el decreto 1077 de 2015
SUBA	Kr 53B con CI 136	20,06	Lo establecido en el decreto 1077 de 2015

Localidad	Ubicación	Área verde a intervenir (m2)	Frecuencia
SUBA	TV 53A con CI 136	88,89	Lo establecido en el decreto 1077 de 2015
SUBA	TV 53A con CI 136	9,80	Lo establecido en el decreto 1077 de 2015
SUBA	TV 53A con CI 137	109,79	Lo establecido en el decreto 1077 de 2015
SUBA	Kr 53 con CI 137A	49,20	Lo establecido en el decreto 1077 de 2015
SUBA	Kr 53 con CI 137	60,66	Lo establecido en el decreto 1077 de 2015
SUBA	Kr 53 con CI 134A	107,66	Lo establecido en el decreto 1077 de 2015
SUBA	Kr 57 con AV CI 138	47,92	Lo establecido en el decreto 1077 de 2015
SUBA	Kr 53 con CI 134A	10,03	Lo establecido en el decreto 1077 de 2015
SUBA	sobre CI 134A	68,67	Lo establecido en el decreto 1077 de 2015
SUBA	entre CI 134 a CI 134A	124,39	Lo establecido en el decreto 1077 de 2015
SUBA	entre CI 134 a CI 134A	95,81	Lo establecido en el decreto 1077 de 2015
SUBA	Kr 53 con CI 134A	85,24	Lo establecido en el decreto 1077 de 2015
SUBA	Kr 53 con CI 134A	28,88	Lo establecido en el decreto 1077 de 2015
SUBA	CI 134 con Kr 53	37,16	Lo establecido en el decreto 1077 de 2015
SUBA	Kr 53 con CI 134A	35,55	Lo establecido en el decreto 1077 de 2015
SUBA	Kr 52A a Kr 53 con CI 134A	377,58	Lo establecido en el decreto 1077 de 2015
SUBA	Kr 52A a Kr 53 con CI 134A	104,45	Lo establecido en el decreto 1077 de 2015
SUBA	Kr 57 con AV CI 138	29,24	Lo establecido en el decreto 1077 de 2015
SUBA	Kr 52A con CI 134A	55,47	Lo establecido en el decreto 1077 de 2015
SUBA	Kr 52A a Kr 53 con CI 134A	133,40	Lo establecido en el decreto 1077 de 2015
SUBA	Kr 53 entre CI 134A a CI 134D	463,29	Lo establecido en el decreto 1077 de 2015
SUBA	Kr 52A entre CI 134A a CI 134D	268,22	Lo establecido en el decreto 1077 de 2015
SUBA	Kr 52A entre CI 134A a CI 134D	230,51	Lo establecido en el decreto 1077 de 2015
SUBA	Kr 52A entre CI 134A a CI 134D	14,50	Lo establecido en el decreto 1077 de 2015
SUBA	Kr 52A entre AV CI 134 a CI 134A	88,37	Lo establecido en el decreto 1077 de 2015
SUBA	Kr 51 a Kr 52A con CI 134A	68,49	Lo establecido en el decreto 1077 de 2015
SUBA	Kr 51 con CI 134A	129,02	Lo establecido en el decreto 1077 de 2015
SUBA	Kr 51 a Kr 52A con CI 134A	85,82	Lo establecido en el decreto 1077 de 2015
SUBA	AK 58 con AV CI 138	291,32	Lo establecido en el decreto 1077 de 2015
SUBA	Kr 51 entre CI 134A a CI 134B	263,19	Lo establecido en el decreto 1077 de 2015
SUBA	Kr 50 con CI 134B	45,80	Lo establecido en el decreto 1077 de 2015
SUBA	Kr 50 con CI 134BIS	15,62	Lo establecido en el decreto 1077 de 2015
SUBA	Kr 50 con CI 134C	31,69	Lo establecido en el decreto 1077 de 2015
SUBA	Kr 50 con CI 134D	39,93	Lo establecido en el decreto 1077 de 2015
SUBA	Kr 53 con CI 134D	33,08	Lo establecido en el decreto 1077 de 2015
SUBA	Kr 52A con CI 135	28,96	Lo establecido en el decreto 1077 de 2015
SUBA	Kr 52A a Kr 53 con CI 136	12,18	Lo establecido en el decreto 1077 de 2015
SUBA	Kr 53 con CI 136	18,13	Lo establecido en el decreto 1077 de 2015

Localidad	Ubicación	Área verde a intervenir (m2)	Frecuencia
SUBA	Kr 53 con CI 136	64,46	Lo establecido en el decreto 1077 de 2015
SUBA	Kr 57 con AV CI 138	207,24	Lo establecido en el decreto 1077 de 2015
SUBA	Kr 52A con CI 137	46,78	Lo establecido en el decreto 1077 de 2015
SUBA	Kr 52A con CI 137	24,44	Lo establecido en el decreto 1077 de 2015
SUBA	Kr 52A con CI 136	51,39	Lo establecido en el decreto 1077 de 2015
SUBA	Kr 50 a Kr 52A con CI 136	10,14	Lo establecido en el decreto 1077 de 2015
SUBA	Kr 50 a Kr 52A con CI 135	57,62	Lo establecido en el decreto 1077 de 2015
SUBA	Kr 50 a Kr 52A con CI 135	48,71	Lo establecido en el decreto 1077 de 2015
SUBA	Kr 50 con CI 137	60,29	Lo establecido en el decreto 1077 de 2015
SUBA	Kr 50 a Kr 52A con CI 137	27,66	Lo establecido en el decreto 1077 de 2015
SUBA	Kr 52A con CI 137	62,09	Lo establecido en el decreto 1077 de 2015
SUBA	Kr 54D a Kr 57 con AV CI 138	2.077,82	Lo establecido en el decreto 1077 de 2015
SUBA	Kr 52A entre CI 137 a CI 137A	10,43	Lo establecido en el decreto 1077 de 2015
SUBA	Kr 50 con CI 137	25,25	Lo establecido en el decreto 1077 de 2015
SUBA	Kr 50 con CI 137	68,61	Lo establecido en el decreto 1077 de 2015
SUBA	Kr 50 con CI 137A	84,03	Lo establecido en el decreto 1077 de 2015
SUBA	Kr 53 con CI 137	19,03	Lo establecido en el decreto 1077 de 2015
SUBA	Kr 52A entre CI 137 a CI 137A	62,14	Lo establecido en el decreto 1077 de 2015
SUBA	Kr 52A con CI 137A	50,52	Lo establecido en el decreto 1077 de 2015
SUBA	Kr 50 con CI 137A	76,42	Lo establecido en el decreto 1077 de 2015
SUBA	Kr 54C a Kr 54D con AV CI 138	314,76	Lo establecido en el decreto 1077 de 2015
SUBA	Kr 49 a Kr 50 con CI 135	73,33	Lo establecido en el decreto 1077 de 2015
SUBA	Kr 50 con CI 135	62,79	Lo establecido en el decreto 1077 de 2015
SUBA	Kr 49 entre CI 135 a CI 136	30,08	Lo establecido en el decreto 1077 de 2015
SUBA	Kr 49 con CI 135	36,71	Lo establecido en el decreto 1077 de 2015
SUBA	Kr 49 con CI 134D	169,65	Lo establecido en el decreto 1077 de 2015
SUBA	Kr 49 con CI 134D	50,99	Lo establecido en el decreto 1077 de 2015
SUBA	Kr 49 con CI 134D	117,49	Lo establecido en el decreto 1077 de 2015
SUBA	Kr 49 con CI 135	15,94	Lo establecido en el decreto 1077 de 2015
SUBA	Kr 54C con AV CI 138	955,60	Lo establecido en el decreto 1077 de 2015
SUBA	Kr 47 con CI 135	110,18	Lo establecido en el decreto 1077 de 2015
SUBA	Kr 47 con CI 135	52,65	Lo establecido en el decreto 1077 de 2015
SUBA	Kr 49 con CI 135	68,27	Lo establecido en el decreto 1077 de 2015
SUBA	Kr 47 a Kr 49 con CI 135	37,02	Lo establecido en el decreto 1077 de 2015
SUBA	Kr 47 con CI 135	82,71	Lo establecido en el decreto 1077 de 2015
SUBA	Kr 47 con CI 135	55,87	Lo establecido en el decreto 1077 de 2015
SUBA	Kr 46 con CI 135	84,90	Lo establecido en el decreto 1077 de 2015
SUBA	Kr 47 con CI 136	56,32	Lo establecido en el decreto 1077 de 2015

Localidad	Ubicación	Área verde a intervenir (m2)	Frecuencia
SUBA	Kr 47 con CI 136	39,89	Lo establecido en el decreto 1077 de 2015
SUBA	Kr 47 con CI 136	130,18	Lo establecido en el decreto 1077 de 2015
SUBA	Kr 54C con CI 143A	222,71	Lo establecido en el decreto 1077 de 2015
SUBA	Kr 46 a Kr 47 con CI 145	37,83	Lo establecido en el decreto 1077 de 2015
SUBA	Kr 46 con CI 135	79,15	Lo establecido en el decreto 1077 de 2015
SUBA	Kr 46 con CI 135	17,09	Lo establecido en el decreto 1077 de 2015
SUBA	Kr 47 entre CI 135 a CI 136	23,41	Lo establecido en el decreto 1077 de 2015
SUBA	Kr 46 a Kr 47 con CI 136	82,46	Lo establecido en el decreto 1077 de 2015
SUBA	Kr 47 con CI 137A	52,18	Lo establecido en el decreto 1077 de 2015
SUBA	Kr 47 con CI 137A	27,76	Lo establecido en el decreto 1077 de 2015
SUBA	Kr 54C con CI 143A	20,68	Lo establecido en el decreto 1077 de 2015
SUBA	Kr 47 con CI 137A	42,20	Lo establecido en el decreto 1077 de 2015
SUBA	Kr 47 con CI 137A	78,28	Lo establecido en el decreto 1077 de 2015
SUBA	Kr 46A con CI 137A	16,38	Lo establecido en el decreto 1077 de 2015
SUBA	Kr 45A a Kr 46A con CI 137A	78,72	Lo establecido en el decreto 1077 de 2015
SUBA	Kr 45A con CI 137A	14,46	Lo establecido en el decreto 1077 de 2015
SUBA	Kr 45A entre CI 137 a CI 137A	39,58	Lo establecido en el decreto 1077 de 2015
SUBA	Kr 46 con CI 134	35,05	Lo establecido en el decreto 1077 de 2015
SUBA	Kr 57A entre CI 145 a CI 146A	289,72	Lo establecido en el decreto 1077 de 2015
SUBA	Kr 54 a Kr 54C con CI 43A	461,41	Lo establecido en el decreto 1077 de 2015
SUBA	Kr 46 con CI 134	138,33	Lo establecido en el decreto 1077 de 2015
SUBA	Kr 46 con CI 134A	269,70	Lo establecido en el decreto 1077 de 2015
SUBA	Kr 46 con CI 134A	148,85	Lo establecido en el decreto 1077 de 2015
SUBA	Kr 45A con CI 134A	192,32	Lo establecido en el decreto 1077 de 2015
SUBA	Kr 45A entre CI 134A a CI 134D	75,21	Lo establecido en el decreto 1077 de 2015
SUBA	AV Kr 45 con CI 134	150,46	Lo establecido en el decreto 1077 de 2015
SUBA	AV Kr 45 con CI 134	29,19	Lo establecido en el decreto 1077 de 2015
SUBA	AV Kr 35 con CI 134	240,62	Lo establecido en el decreto 1077 de 2015
SUBA	Kr 47 con CI 134A	446,10	Lo establecido en el decreto 1077 de 2015
SUBA	Kr 54C con CI 143A	334,81	Lo establecido en el decreto 1077 de 2015
SUBA	Kr 46 entre CI 134A a CI 134D	158,04	Lo establecido en el decreto 1077 de 2015
SUBA	Kr 47 con CI 134A	18,09	Lo establecido en el decreto 1077 de 2015
SUBA	Kr 49 a Kr 50 con AV CI 138	154,27	Lo establecido en el decreto 1077 de 2015
SUBA	Kr 46A a Kr 49 con AV CI 138	220,68	Lo establecido en el decreto 1077 de 2015
SUBA	Kr 49 entre CI 137 a AV CI 138	89,76	Lo establecido en el decreto 1077 de 2015
SUBA	Kr 49 entre CI 137 a AV CI 138	91,10	Lo establecido en el decreto 1077 de 2015
SUBA	Kr 54 entre AV CI 138 a CI 143A	236,32	Lo establecido en el decreto 1077 de 2015
SUBA	Kr 47 con CI 137	31,07	Lo establecido en el decreto 1077 de 2015

Localidad	Ubicación	Área verde a intervenir (m2)	Frecuencia
SUBA	Kr 47 con CI 137	74,67	Lo establecido en el decreto 1077 de 2015
SUBA	Kr 57 con CI 133	92,49	Lo establecido en el decreto 1077 de 2015
SUBA	Kr 57 a Kr 57B con CI 133	176,66	Lo establecido en el decreto 1077 de 2015
SUBA	Kr 57B entre CI 131B a CI 133	132,33	Lo establecido en el decreto 1077 de 2015
SUBA	Kr 57A a Ak 58 con CI 131B	195,56	Lo establecido en el decreto 1077 de 2015
SUBA	Kr 57A a Kr 57B con CI 131B	89,34	Lo establecido en el decreto 1077 de 2015
SUBA	Kr 57A con CI 131B	71,92	Lo establecido en el decreto 1077 de 2015
SUBA	Kr 57A con CI 133	82,28	Lo establecido en el decreto 1077 de 2015
SUBA	Kr 54C con CI 146A	191,92	Lo establecido en el decreto 1077 de 2015
SUBA	Kr 57 a Kr 57A con CI 133	99,92	Lo establecido en el decreto 1077 de 2015
SUBA	Kr 57 entre CI 132B a CI 133	122,26	Lo establecido en el decreto 1077 de 2015
SUBA	Kr 57A entre CI 131A a CI 131B	84,03	Lo establecido en el decreto 1077 de 2015
SUBA	Kr 57 con CI 131A	223,24	Lo establecido en el decreto 1077 de 2015
SUBA	Kr 57 a Kr 57A con CI 131A	139,31	Lo establecido en el decreto 1077 de 2015
SUBA	Kr 57A entre CI 131A a CI 131B	72,65	Lo establecido en el decreto 1077 de 2015
SUBA	Kr 57A a AK58 con CI 131A	199,61	Lo establecido en el decreto 1077 de 2015
SUBA	Kr 57A a AK58 con CI 131A	372,06	Lo establecido en el decreto 1077 de 2015
SUBA	AK 58 con CI 131A	27,40	Lo establecido en el decreto 1077 de 2015
SUBA	Kr 57A con CI 131A	132,20	Lo establecido en el decreto 1077 de 2015
SUBA	Kr 54C entre CI 145C a CI 146A	30,53	Lo establecido en el decreto 1077 de 2015
SUBA	Kr 57 con CI 131A	73,88	Lo establecido en el decreto 1077 de 2015
SUBA	Kr 57 entre CI 130 a CI 131A	501,12	Lo establecido en el decreto 1077 de 2015
SUBA	Kr 57B a AK58 con CI 131	51,13	Lo establecido en el decreto 1077 de 2015
SUBA	Kr 57B entre CI 130A a CI 131	70,69	Lo establecido en el decreto 1077 de 2015
SUBA	Kr 57B con CI 130A	64,73	Lo establecido en el decreto 1077 de 2015
SUBA	Kr 57B a AK58 con CI 130A	60,63	Lo establecido en el decreto 1077 de 2015
SUBA	Kr 57A a Kr 57B con CI 130A	140,22	Lo establecido en el decreto 1077 de 2015
SUBA	Kr 57B entre CI 130A a CI 131	36,06	Lo establecido en el decreto 1077 de 2015
SUBA	Kr 57A a Kr 57B con CI 131	70,99	Lo establecido en el decreto 1077 de 2015
SUBA	Kr 57A entre CI 130A a CI 131	220,27	Lo establecido en el decreto 1077 de 2015
SUBA	Kr 54C entre CI 145C a CI 146A	243,89	Lo establecido en el decreto 1077 de 2015
SUBA	Kr 57A a AK 58 con CI 131	255,42	Lo establecido en el decreto 1077 de 2015
SUBA	Kr 57A con CI 131	21,67	Lo establecido en el decreto 1077 de 2015
SUBA	Kr 57 con CI 131	70,31	Lo establecido en el decreto 1077 de 2015
SUBA	Kr 56A a Kr 57 con CI 131	134,42	Lo establecido en el decreto 1077 de 2015
SUBA	Kr 56A con CI 130	19,72	Lo establecido en el decreto 1077 de 2015
SUBA	Kr 56A con CI 130	187,07	Lo establecido en el decreto 1077 de 2015
SUBA	Kr 56A con CI 131A	145,37	Lo establecido en el decreto 1077 de 2015

Localidad	Ubicación	Área verde a intervenir (m2)	Frecuencia
SUBA	Kr 56A con CI 131A	47,87	Lo establecido en el decreto 1077 de 2015
SUBA	Kr 56A con CI 131A	103,22	Lo establecido en el decreto 1077 de 2015
SUBA	Kr 55 a Kr 56A con CI 131A	420,45	Lo establecido en el decreto 1077 de 2015
SUBA	Kr 55 a Kr 56A con CI 131A	204,78	Lo establecido en el decreto 1077 de 2015
SUBA	Kr 55 con CI 131A	123,56	Lo establecido en el decreto 1077 de 2015
SUBA	AK 58 con CI 130BIS	42,26	Lo establecido en el decreto 1077 de 2015
SUBA	Kr 57A a AK 58 con CI 130BIS	131,70	Lo establecido en el decreto 1077 de 2015
SUBA	Kr 57A con CI 130BIS	32,00	Lo establecido en el decreto 1077 de 2015
SUBA	Kr 57A con CI 130BIS	212,95	Lo establecido en el decreto 1077 de 2015
SUBA	Kr 57A a AK 58 con CI 129C	202,70	Lo establecido en el decreto 1077 de 2015
SUBA	Kr 57A con CI 129C	57,62	Lo establecido en el decreto 1077 de 2015
SUBA	Kr 57A con CI 129C	99,94	Lo establecido en el decreto 1077 de 2015
SUBA	Kr 57A a AK 58 con CI 129C	209,91	Lo establecido en el decreto 1077 de 2015
SUBA	Kr 574B con CI 46	11,91	Lo establecido en el decreto 1077 de 2015
SUBA	Kr 57A con CI 129C	262,31	Lo establecido en el decreto 1077 de 2015
SUBA	Kr 57A a AK 58 con CI 129B	241,31	Lo establecido en el decreto 1077 de 2015
SUBA	Kr 57A con CI 129B	97,85	Lo establecido en el decreto 1077 de 2015
SUBA	AK 58 con CI 129B	233,21	Lo establecido en el decreto 1077 de 2015
SUBA	AK 58 con CI 129	132,69	Lo establecido en el decreto 1077 de 2015
SUBA	sobre el retorno CI 129A	297,74	Lo establecido en el decreto 1077 de 2015
SUBA	Kr 56A con CI 129B	406,46	Lo establecido en el decreto 1077 de 2015
SUBA	Giro AV CI 134	476,02	Lo establecido en el decreto 1077 de 2015
SUBA	Kr 54 con AV CI 134	351,89	Lo establecido en el decreto 1077 de 2015
SUBA	Kr 54 entre CI 131B a AV CI 134	1.947,45	Lo establecido en el decreto 1077 de 2015
SUBA	KR 54B CON CL 146	20,95	Lo establecido en el decreto 1077 de 2015
SUBA	Kr 53C a Kr 54 con AV CI 134	633,92	Lo establecido en el decreto 1077 de 2015
SUBA	Kr 53 a Kr 53C con AV CI 134	987,67	Lo establecido en el decreto 1077 de 2015
SUBA	Kr 53B con AV CI 134	129,80	Lo establecido en el decreto 1077 de 2015
SUBA	Kr 53B con CI 131A	222,60	Lo establecido en el decreto 1077 de 2015
SUBA	Kr 53C con CI 131A	188,46	Lo establecido en el decreto 1077 de 2015
SUBA	Kr 53C entre CI 130 a CI 131A	279,16	Lo establecido en el decreto 1077 de 2015
SUBA	Kr 53C entre CI 130 a CI 131A	351,97	Lo establecido en el decreto 1077 de 2015
SUBA	Kr 53C con CI 130	23,87	Lo establecido en el decreto 1077 de 2015
SUBA	Kr 53 con AV CI 134	231,91	Lo establecido en el decreto 1077 de 2015
SUBA	Kr 53 con AV CI 131A	66,08	Lo establecido en el decreto 1077 de 2015
SUBA	Kr 54 a Kr 54B con CI 145C	54,53	Lo establecido en el decreto 1077 de 2015
SUBA	Kr 53 entre CI 131A a AV CI 134	178,58	Lo establecido en el decreto 1077 de 2015
SUBA	Kr 53 con CI 131A	71,72	Lo establecido en el decreto 1077 de 2015

Localidad	Ubicación	Área verde a intervenir (m2)	Frecuencia
SUBA	Kr 52A a Kr 53B con CI 131A	480,22	Lo establecido en el decreto 1077 de 2015
SUBA	Kr 52A con AV CI 134	84,25	Lo establecido en el decreto 1077 de 2015
SUBA	Kr 46 con CI 132	35,05	Lo establecido en el decreto 1077 de 2015
SUBA	Kr 56 a Kr 57A con CI 146A	245,56	Lo establecido en el decreto 1077 de 2015
SUBA	Kr 54 a Kr 54B con CI 145C	379,38	Lo establecido en el decreto 1077 de 2015
SUBA	Kr 56A con CI 131A	176,36	Lo establecido en el decreto 1077 de 2015
SUBA	Kr 57A a Kr 57C con DG 128BBIS	202,61	Lo establecido en el decreto 1077 de 2015
SUBA	Kr 57B a AK 58 con DG 128 BBIS	329,83	Lo establecido en el decreto 1077 de 2015
SUBA	Kr 57C con DG 128BBIS	208,57	Lo establecido en el decreto 1077 de 2015
SUBA	Kr 57C con DG 128BBIS	269,63	Lo establecido en el decreto 1077 de 2015
SUBA	Kr 54 entre CI 145C a CI 146	13,61	Lo establecido en el decreto 1077 de 2015
SUBA	Kr 57B a Kr 57C con CI 128B	152,20	Lo establecido en el decreto 1077 de 2015
SUBA	Kr 57B entre CI 128B a DG 128BBIS	282,03	Lo establecido en el decreto 1077 de 2015
SUBA	Kr 57B entre CI 128B a DG 128BBIS	329,17	Lo establecido en el decreto 1077 de 2015
SUBA	Kr 57A entre CI 128B a DG 128BBIS	293,86	Lo establecido en el decreto 1077 de 2015
SUBA	Kr 56D entre CI 128B a DG 128BBIS	130,54	Lo establecido en el decreto 1077 de 2015
SUBA	Kr 56D entre CI 128B a DG 128BBIS	130,47	Lo establecido en el decreto 1077 de 2015
SUBA	Kr 56BBIS Kr 56D con DG 128BBIS	82,19	Lo establecido en el decreto 1077 de 2015
SUBA	Kr 56BBIS entre CI 128B a DG 128BBIS	227,96	Lo establecido en el decreto 1077 de 2015
SUBA	Kr 56BBIS Kr 56D con DG 128B	110,49	Lo establecido en el decreto 1077 de 2015
SUBA	Kr 56BBIS entre CI 128B a DG 128BBIS	229,25	Lo establecido en el decreto 1077 de 2015
SUBA	Kr 56BBIS entre CI 128B a DG 128BBIS	403,72	Lo establecido en el decreto 1077 de 2015
SUBA	Kr 56BBIS entre CI 128B a DG 128BBIS	186,98	Lo establecido en el decreto 1077 de 2015
SUBA	Kr 56C con DG 128BBIS	96,70	Lo establecido en el decreto 1077 de 2015
SUBA	Kr 56B a Kr 56C con DG 128BBIS	119,36	Lo establecido en el decreto 1077 de 2015
SUBA	Kr 56 a Kr 56B con DG 128BBIS	826,09	Lo establecido en el decreto 1077 de 2015
SUBA	Kr 55B con CI 128B	192,87	Lo establecido en el decreto 1077 de 2015
SUBA	Kr 56 a Kr 56A con CI 128B	88,73	Lo establecido en el decreto 1077 de 2015
SUBA	Kr 56A a Kr 56B con CI 128B	122,12	Lo establecido en el decreto 1077 de 2015
SUBA	Kr 56B a Kr 56C con CI 128B	97,50	Lo establecido en el decreto 1077 de 2015
SUBA	Kr 57BBIS a AK58 con CI 128B	162,46	Lo establecido en el decreto 1077 de 2015
SUBA	AK 58 entre CI 128A a CI 128B	336,21	Lo establecido en el decreto 1077 de 2015
SUBA	Kr 57BBIS entre CI 128A a CI 128B	144,24	Lo establecido en el decreto 1077 de 2015
SUBA	Kr 57BBIS a AK 58 con CI 128A	122,93	Lo establecido en el decreto 1077 de 2015
SUBA	Kr 57C a AK 58 con CI 128A	8,13	Lo establecido en el decreto 1077 de 2015
SUBA	KR 54B CON CL 146	10,25	Lo establecido en el decreto 1077 de 2015
SUBA	Kr 57BBIS Kr 57C con CI 128A	88,95	Lo establecido en el decreto 1077 de 2015
SUBA	Kr 57C entre CI 128 a CI 128A	226,29	Lo establecido en el decreto 1077 de 2015

Localidad	Ubicación	Área verde a intervenir (m2)	Frecuencia
SUBA	Kr 57C entre CI 127D a CI 128	61,99	Lo establecido en el decreto 1077 de 2015
SUBA	Kr 57C entre CI 128 a CI 128A	166,58	Lo establecido en el decreto 1077 de 2015
SUBA	Kr 57C entre CI 127D a CI 128	109,47	Lo establecido en el decreto 1077 de 2015
SUBA	Kr 54A con CI 146	53,50	Lo establecido en el decreto 1077 de 2015
SUBA	Kr 56B entre CI 128 a CI 128B	202,71	Lo establecido en el decreto 1077 de 2015
SUBA	Kr 56B entre CI 128 a CI 128B	215,21	Lo establecido en el decreto 1077 de 2015
SUBA	Kr 57B a AK 58 con CI 127D	397,12	Lo establecido en el decreto 1077 de 2015
SUBA	Kr 57C con CI 127D	51,17	Lo establecido en el decreto 1077 de 2015
SUBA	Kr 57B a Kr 57C con CI 127D	151,94	Lo establecido en el decreto 1077 de 2015
SUBA	Kr 57 a Kr 57B con CI 127D	171,90	Lo establecido en el decreto 1077 de 2015
SUBA	Kr 56B a Kr 57B con CI 127D	448,96	Lo establecido en el decreto 1077 de 2015
SUBA	Kr 56A a Kr 56BBIS con CI 127D	221,20	Lo establecido en el decreto 1077 de 2015
SUBA	Kr 56BBIS entre CI 127D a CI 128	79,24	Lo establecido en el decreto 1077 de 2015
SUBA	KR 57B CON CL 127D	92,40	Lo establecido en el decreto 1077 de 2015
SUBA	KR 57B CON CL 127D	76,47	Lo establecido en el decreto 1077 de 2015
SUBA	Kr 56B con CI 127	99,74	Lo establecido en el decreto 1077 de 2015
SUBA	Kr 57 con CI 128	91,51	Lo establecido en el decreto 1077 de 2015
SUBA	Kr 57 con CI 128	86,45	Lo establecido en el decreto 1077 de 2015
SUBA	Kr 57 con CI 128	128,13	Lo establecido en el decreto 1077 de 2015
SUBA	Kr 57 con CI 128	117,61	Lo establecido en el decreto 1077 de 2015
SUBA	Kr 54 con CI 146A	165,29	Lo establecido en el decreto 1077 de 2015
SUBA	Kr 57 entre CI 128 a CI 128B	184,48	Lo establecido en el decreto 1077 de 2015
SUBA	Kr 56CI 127	314,72	Lo establecido en el decreto 1077 de 2015
SUBA	Kr 56 con CI 128B	205,57	Lo establecido en el decreto 1077 de 2015
SUBA	Kr 56A con CI 128B	239,45	Lo establecido en el decreto 1077 de 2015
SUBA	Kr 56 con CI 128	302,63	Lo establecido en el decreto 1077 de 2015
SUBA	Kr 56A entre CI 127D a CI 128	220,70	Lo establecido en el decreto 1077 de 2015
SUBA	Kr 56A con CI 128B	165,64	Lo establecido en el decreto 1077 de 2015
SUBA	Kr 55A con CI 128ABIS	229,22	Lo establecido en el decreto 1077 de 2015
SUBA	Kr 55A con CI 128ABIS	102,05	Lo establecido en el decreto 1077 de 2015
SUBA	Kr 54B con CI 128ABIS	315,24	Lo establecido en el decreto 1077 de 2015
SUBA	Kr 54B a Kr 55 con CI 128A	136,73	Lo establecido en el decreto 1077 de 2015
SUBA	Kr 55 con CI 128A	157,90	Lo establecido en el decreto 1077 de 2015
SUBA	Kr 54B con CI 128A	34,10	Lo establecido en el decreto 1077 de 2015
SUBA	Kr 54B con CI 128A	112,14	Lo establecido en el decreto 1077 de 2015
SUBA	Kr 54B con CI 128	35,41	Lo establecido en el decreto 1077 de 2015
SUBA	Kr 53A con CI 146A	48,04	Lo establecido en el decreto 1077 de 2015
SUBA	Kr 54 a Kr 54B con CI 127DBIS	142,62	Lo establecido en el decreto 1077 de 2015

Localidad	Ubicación	Área verde a intervenir (m2)	Frecuencia
SUBA	Kr 54 a Kr 54B con CI 127DBIS	50,83	Lo establecido en el decreto 1077 de 2015
SUBA	Kr 54C con CI 127D	133,18	Lo establecido en el decreto 1077 de 2015
SUBA	Kr 55 con CI 127D	40,27	Lo establecido en el decreto 1077 de 2015
SUBA	Kr 55 con CI 127D	219,47	Lo establecido en el decreto 1077 de 2015
SUBA	Kr 54A con CI 127D	317,77	Lo establecido en el decreto 1077 de 2015
SUBA	Kr 54A entre CI 127A a CI 128A	477,17	Lo establecido en el decreto 1077 de 2015
SUBA	Kr 56 con CI 146A	43,27	Lo establecido en el decreto 1077 de 2015
SUBA	Kr 54A con CI 127A	168,37	Lo establecido en el decreto 1077 de 2015
SUBA	Kr 53C con CI 129	97,01	Lo establecido en el decreto 1077 de 2015
SUBA	Kr 52A con CI 127D	37,69	Lo establecido en el decreto 1077 de 2015
SUBA	Kr 52A con CI 127D	33,66	Lo establecido en el decreto 1077 de 2015
SUBA	Kr 51A a Kr 53 entre CI 127BBIS a CI 127D	743,14	Lo establecido en el decreto 1077 de 2015
SUBA	Kr 53 a Kr 53C con CI 127D	552,92	Lo establecido en el decreto 1077 de 2015
SUBA	Kr 51 con CI 128	104,62	Lo establecido en el decreto 1077 de 2015
SUBA	Kr 50A a Kr 51A con CI 127C	108,54	Lo establecido en el decreto 1077 de 2015
SUBA	Kr 49 con CI 128	37,96	Lo establecido en el decreto 1077 de 2015
SUBA	Kr 50A con CI 127C	192,79	Lo establecido en el decreto 1077 de 2015
SUBA	Kr 50A con CI 127C	100,90	Lo establecido en el decreto 1077 de 2015
SUBA	Kr 50A entre CI 127BBIS a CI 127C	120,11	Lo establecido en el decreto 1077 de 2015
SUBA	Kr 51A con CI 127BBIS	163,25	Lo establecido en el decreto 1077 de 2015
SUBA	Kr 50A a Kr 51A CI 127BBIS	277,52	Lo establecido en el decreto 1077 de 2015
SUBA	Kr 50A entre CI 127BBIS a CI 127C	127,58	Lo establecido en el decreto 1077 de 2015
SUBA	Kr 49 a Kr 50A con CI 127C	105,80	Lo establecido en el decreto 1077 de 2015
SUBA	Kr 49 entre CI 127BBIS a CI 127C	123,29	Lo establecido en el decreto 1077 de 2015
SUBA	Kr 49 a Kr 50A con CI 127BBIS	654,67	Lo establecido en el decreto 1077 de 2015
SUBA	Kr 49 con CI 127C	58,59	Lo establecido en el decreto 1077 de 2015
SUBA	Kr 49 con CI 127C	448,19	Lo establecido en el decreto 1077 de 2015
SUBA	Kr 49 con CI 127D	80,27	Lo establecido en el decreto 1077 de 2015
SUBA	Kr 53B entre CI 145A a CI 145C	31,83	Lo establecido en el decreto 1077 de 2015
SUBA	Kr 49 entre CI 127D a CI 127DBIS	29,53	Lo establecido en el decreto 1077 de 2015
SUBA	Kr 49 entre CI 127C a CI 127D	184,35	Lo establecido en el decreto 1077 de 2015
SUBA	Kr 50 a Kr 51 con CI 127DBIS	167,00	Lo establecido en el decreto 1077 de 2015
SUBA	Kr 51A entre CI 127B a CI 127 BBIS	176,95	Lo establecido en el decreto 1077 de 2015
SUBA	Kr 50A a Kr 51A con CI 127B	79,45	Lo establecido en el decreto 1077 de 2015
SUBA	Kr 50A entre CI 127B a CI 127BBIS	154,58	Lo establecido en el decreto 1077 de 2015
SUBA	Kr 49 a Kr 50A con CI 127BBIS	807,86	Lo establecido en el decreto 1077 de 2015
SUBA	Kr 49 entre CI 127B a CI 127BBIS	103,86	Lo establecido en el decreto 1077 de 2015
SUBA	Kr 49 a Kr 50A con CI 127B	117,65	Lo establecido en el decreto 1077 de 2015

Localidad	Ubicación	Área verde a intervenir (m2)	Frecuencia
SUBA	Kr 53B con CI 145A	28,20	Lo establecido en el decreto 1077 de 2015
SUBA	Kr 49 entre CI 127BBIS a CI 127C	118,14	Lo establecido en el decreto 1077 de 2015
SUBA	Kr 46 a Kr 49 con CI 127C	280,57	Lo establecido en el decreto 1077 de 2015
SUBA	Kr 46 entre CI 127BBIS a CI 127C	95,71	Lo establecido en el decreto 1077 de 2015
SUBA	Kr 46 a Kr 49 con CI 127BBIS	887,46	Lo establecido en el decreto 1077 de 2015
SUBA	Kr 46 a Kr 49 con CI 127BBIS	795,71	Lo establecido en el decreto 1077 de 2015
SUBA	Kr 53 entre CI 146 CI 146A	76,91	Lo establecido en el decreto 1077 de 2015
SUBA	Kr 46 con CI 127BBIS	77,63	Lo establecido en el decreto 1077 de 2015
SUBA	Kr 49 entre CI 127B a CI 127BBIS	51,46	Lo establecido en el decreto 1077 de 2015
SUBA	Kr 46 a Kr 49 con CI 127B	126,78	Lo establecido en el decreto 1077 de 2015
SUBA	Kr 50A a Kr 51A con CI 127B	45,51	Lo establecido en el decreto 1077 de 2015
SUBA	Kr 49 a Kr 50A con CI 127B	172,21	Lo establecido en el decreto 1077 de 2015
SUBA	Kr 46 a Kr 49 con CI 127B	320,18	Lo establecido en el decreto 1077 de 2015
SUBA	Kr 51A con CI 127A	41,23	Lo establecido en el decreto 1077 de 2015
SUBA	Kr 51A entre AV CI 127 a CI 127	217,39	Lo establecido en el decreto 1077 de 2015
SUBA	Kr 51A con CI 127A	772,03	Lo establecido en el decreto 1077 de 2015
SUBA	Kr 48 entre CI 127BIS a CI 127A	2.278,23	Lo establecido en el decreto 1077 de 2015
SUBA	Kr 53 entre CI 146 CI 146A	19,74	Lo establecido en el decreto 1077 de 2015
SUBA	Kr 48 con AV CI 127	816,50	Lo establecido en el decreto 1077 de 2015
SUBA	Kr 48 entre AV CI 127 a CI 127BIS	825,55	Lo establecido en el decreto 1077 de 2015
SUBA	Kr 46 a Kr 48 con CI 127BIS	744,32	Lo establecido en el decreto 1077 de 2015
SUBA	Kr 46 entre AV CI 127 a CI 127BIS	657,55	Lo establecido en el decreto 1077 de 2015
SUBA	Kr 46 entre AV CI 127 a CI 127A	343,37	Lo establecido en el decreto 1077 de 2015
SUBA	Kr 46 a Kr 48 con CI 127BIS	191,02	Lo establecido en el decreto 1077 de 2015
SUBA	Kr 48 entre CI 127BIS a CI 127A	67,06	Lo establecido en el decreto 1077 de 2015
SUBA	Kr 46 a Kr 48 con CI 127A	109,04	Lo establecido en el decreto 1077 de 2015
SUBA	Kr 46 entre CI 127BIS a CI 127A	66,70	Lo establecido en el decreto 1077 de 2015
SUBA	Kr 46 a Kr 48 con CI 127A	113,26	Lo establecido en el decreto 1077 de 2015
SUBA	Kr 45B a Kr 46 con CI 127A	67,69	Lo establecido en el decreto 1077 de 2015
SUBA	Kr 45B con CI 127A	73,51	Lo establecido en el decreto 1077 de 2015
SUBA	Kr 45A con CI 127A	55,30	Lo establecido en el decreto 1077 de 2015
SUBA	AK 45 a Kr 46 con CI 127A	265,94	Lo establecido en el decreto 1077 de 2015
SUBA	AK 45 a Kr 46 con CI 127B	122,53	Lo establecido en el decreto 1077 de 2015
SUBA	AK 45 a Kr 46 con CI 127B	139,86	Lo establecido en el decreto 1077 de 2015
SUBA	Kr 52 Kr 53 con CI 146A	115,62	Lo establecido en el decreto 1077 de 2015
SUBA	AK 45 a Kr 46 con CI 127B	71,94	Lo establecido en el decreto 1077 de 2015
SUBA	Kr 46 entre CI 127B a CI 127BBIS	135,24	Lo establecido en el decreto 1077 de 2015
SUBA	AK 45 a Kr 46 con CI 127BBIS	407,18	Lo establecido en el decreto 1077 de 2015

Localidad	Ubicación	Área verde a intervenir (m2)	Frecuencia
SUBA	AK 45 a Kr 46 con CI 127BBIS	470,53	Lo establecido en el decreto 1077 de 2015
SUBA	Kr 46 entre CI 127BBIS a CI 127C	131,97	Lo establecido en el decreto 1077 de 2015
SUBA	Kr 45A a Kr 46 con CI 127C	406,78	Lo establecido en el decreto 1077 de 2015
SUBA	Kr 46 con CI 127C	5,49	Lo establecido en el decreto 1077 de 2015
SUBA	Kr 46 con CI 127C	85,01	Lo establecido en el decreto 1077 de 2015
SUBA	Kr 52 entre CI 146 CI 146A	28,42	Lo establecido en el decreto 1077 de 2015
SUBA	Kr 46 con CI 127C	30,26	Lo establecido en el decreto 1077 de 2015
SUBA	Kr 45A con CI 128	17,55	Lo establecido en el decreto 1077 de 2015
SUBA	Kr 45A con CI 128	16,74	Lo establecido en el decreto 1077 de 2015
SUBA	Kr 45A con CI 128	24,85	Lo establecido en el decreto 1077 de 2015
SUBA	Kr 46 con CI 128A	74,54	Lo establecido en el decreto 1077 de 2015
SUBA	Kr 57A con AV CI 127	47,95	Lo establecido en el decreto 1077 de 2015
SUBA	Kr 56 entre CI 145 a CI 146A	195,00	Lo establecido en el decreto 1077 de 2015
SUBA	Kr 52 entre CI 145B CI 146A	43,58	Lo establecido en el decreto 1077 de 2015
SUBA	Kr 57A con AV CI 127	7,38	Lo establecido en el decreto 1077 de 2015
SUBA	Kr 56B con CI 127C	331,90	Lo establecido en el decreto 1077 de 2015
SUBA	Kr 56B entre AV CI 127 a CI 127C	59,86	Lo establecido en el decreto 1077 de 2015
SUBA	Kr 56B con AV CI 127	56,50	Lo establecido en el decreto 1077 de 2015
SUBA	Kr 51A entre CI 127A a CI 127BBIS	560,98	Lo establecido en el decreto 1077 de 2015
SUBA	Kr 53A a Kr 54A con CI 127A	412,56	Lo establecido en el decreto 1077 de 2015
SUBA	Kr 52 entre CI 145B CI 146	39,31	Lo establecido en el decreto 1077 de 2015
SUBA	Kr 52 a Kr 53 con CI 146	17,00	Lo establecido en el decreto 1077 de 2015
SUBA	Kr 52 a Kr 53 con CI 146	27,32	Lo establecido en el decreto 1077 de 2015
SUBA	Kr 51A a Kr 53 con CI 145B	9,86	Lo establecido en el decreto 1077 de 2015
SUBA	Kr 51A a Kr 53 con CI 145A	45,63	Lo establecido en el decreto 1077 de 2015
SUBA	Kr 51A entre CI 145A a CI 145B	21,39	Lo establecido en el decreto 1077 de 2015
SUBA	Kr 51A entre CI 145A a CI 146A	33,29	Lo establecido en el decreto 1077 de 2015
SUBA	Kr 57A entre CI 145 a CI 146A	228,13	Lo establecido en el decreto 1077 de 2015
SUBA	Kr 51A a Kr 52 con CI 145B	8,34	Lo establecido en el decreto 1077 de 2015
SUBA	Kr 51A entre CI 145B a CI 146A	30,76	Lo establecido en el decreto 1077 de 2015
SUBA	Kr 51 entre CI 145A CI 146A	43,93	Lo establecido en el decreto 1077 de 2015
SUBA	Kr 51 a Kr 51A con CI 145A	3,53	Lo establecido en el decreto 1077 de 2015
SUBA	Kr 50 entre CI 145A CI 146A	44,46	Lo establecido en el decreto 1077 de 2015
SUBA	Kr 50 entre CI 145A CI 146A	93,80	Lo establecido en el decreto 1077 de 2015
SUBA	Kr 57A con CI 146A	74,27	Lo establecido en el decreto 1077 de 2015
SUBA	Kr 49A entre CI 145A CI 146A	72,53	Lo establecido en el decreto 1077 de 2015
SUBA	Kr 49A entre CI 145A CI 146A	110,45	Lo establecido en el decreto 1077 de 2015
SUBA	Kr 50 con CI 145A	13,11	Lo establecido en el decreto 1077 de 2015

Localidad	Ubicación	Área verde a intervenir (m2)	Frecuencia
SUBA	Kr 51A a Kr 52 con CI 146A	32,10	Lo establecido en el decreto 1077 de 2015
SUBA	Kr 49 con CI 145A	9,71	Lo establecido en el decreto 1077 de 2015
SUBA	Kr 56 con CI 146A	64,78	Lo establecido en el decreto 1077 de 2015
SUBA	Kr 45A con CI 145A	66,30	Lo establecido en el decreto 1077 de 2015
SUBA	Kr 48 con CI 145B	8,68	Lo establecido en el decreto 1077 de 2015
SUBA	Kr 47 entre CI 145B a CI 146A	49,96	Lo establecido en el decreto 1077 de 2015
SUBA	Kr 47 a Kr 48 con CI 146A	42,84	Lo establecido en el decreto 1077 de 2015
SUBA	CI 160 AV BOYACA	1.117,55	Lo establecido en el decreto 1077 de 2015
SUBA	CL 170 KR 69	175,61	Lo establecido en el decreto 1077 de 2015
SUBA	CL 170 AV BOYACA	1.986,51	Lo establecido en el decreto 1077 de 2015
SUBA	Kr 54 CI 151	2.603,91	Lo establecido en el decreto 1077 de 2015
SUBA	Kr 54 CI 167 a CI 168A	1.288,61	Lo establecido en el decreto 1077 de 2015
SUBA	Kr 58 CI 170	102,93	Lo establecido en el decreto 1077 de 2015
SUBA	CI 170 entre Kr 58 a Kr 62	628,24	Lo establecido en el decreto 1077 de 2015
SUBA	CI 170 entre Kr 58 a Kr 62	262,44	Lo establecido en el decreto 1077 de 2015
SUBA	CL 167 CON KR 54	190,73	Lo establecido en el decreto 1077 de 2015
SUBA	CI 100 KR 68A	3.264,20	Lo establecido en el decreto 1077 de 2015
SUBA	CI 114 Tv 56	448,35	Lo establecido en el decreto 1077 de 2015
SUBA	KR 45A CON CL 105	82,99	Lo establecido en el decreto 1077 de 2015
SUBA	Av Kr 72 Av CI 138	738,98	Lo establecido en el decreto 1077 de 2015
SUBA	Av Kr 72 Av CI 138	1.116,84	Lo establecido en el decreto 1077 de 2015
SUBA	CI 165 Kr 73	176,55	Lo establecido en el decreto 1077 de 2015
SUBA	Kr 58 CI 169A	258,56	Lo establecido en el decreto 1077 de 2015
SUBA	KR 109A CL 148	441,65	Lo establecido en el decreto 1077 de 2015
SUBA	TV 80 CON CALLE 213	190,93	Lo establecido en el decreto 1077 de 2015
SUBA	AV SUBA con CI 128A	126,76	Lo establecido en el decreto 1077 de 2015
SUBA	AV SUBA con CI 128A	760,25	Lo establecido en el decreto 1077 de 2015
SUBA	Kr 71BIS con CI 128BISB	18,98	Lo establecido en el decreto 1077 de 2015
SUBA	Kr 58A entre CI 128A a CI 128ABIS	56,18	Lo establecido en el decreto 1077 de 2015
SUBA	Kr 58A a Kr 58C con CI 128ABIS	91,45	Lo establecido en el decreto 1077 de 2015
SUBA	Kr 58A a Kr 58C con CI 128ABIS	90,74	Lo establecido en el decreto 1077 de 2015
SUBA	Kr 58A entre CI 128ABIS a CI 128B	79,51	Lo establecido en el decreto 1077 de 2015
SUBA	Kr 58A a Kr 58CBIS con CI 128B	229,21	Lo establecido en el decreto 1077 de 2015
SUBA	TV 58B entre CI 128B CI 128BISA	322,14	Lo establecido en el decreto 1077 de 2015
SUBA	TV 58B entre CI 128B CI 128BISA	269,41	Lo establecido en el decreto 1077 de 2015
SUBA	Kr 58A con CI 128B	67,47	Lo establecido en el decreto 1077 de 2015
SUBA	Kr 58A a Kr 58BBIS con CI 128B	101,13	Lo establecido en el decreto 1077 de 2015
SUBA	Kr 58BBIS a Kr 58C con CI 128B	86,40	Lo establecido en el decreto 1077 de 2015

Localidad	Ubicación	Área verde a intervenir (m2)	Frecuencia
SUBA	Kr 70F con CI 128	34,84	Lo establecido en el decreto 1077 de 2015
SUBA	Kr 58C a Kr 58D con CI 128B	123,11	Lo establecido en el decreto 1077 de 2015
SUBA	Kr 59A con CI 128B	48,84	Lo establecido en el decreto 1077 de 2015
SUBA	Kr 59A a Kr 59 BBIS con CI 128B	86,85	Lo establecido en el decreto 1077 de 2015
SUBA	Kr 58A entre CI 128BBIS CI 128B	123,19	Lo establecido en el decreto 1077 de 2015
SUBA	Kr 58A entre CI 128BBIS CI 128B	182,88	Lo establecido en el decreto 1077 de 2015
SUBA	Kr 58BBIS entre CI 128BBIS CI 128B	137,75	Lo establecido en el decreto 1077 de 2015
SUBA	Kr 58BBIS entre CI 128BBIS CI 128B	187,93	Lo establecido en el decreto 1077 de 2015
SUBA	Kr 59BBIS entre CI 128B a CI 129	213,04	Lo establecido en el decreto 1077 de 2015
SUBA	Kr 59BBIS entre CI 128BBIS a CI 129	80,89	Lo establecido en el decreto 1077 de 2015
SUBA	Kr 59C entre CI 128BBIS a CI 129	83,36	Lo establecido en el decreto 1077 de 2015
SUBA	AV BOYACA con CI 128	105,40	Lo establecido en el decreto 1077 de 2015
SUBA	Kr 59BBIS a Kr 59C con CI 128BBIS	121,23	Lo establecido en el decreto 1077 de 2015
SUBA	Kr 59C entre CI 128BBIS a CI 129	95,98	Lo establecido en el decreto 1077 de 2015
SUBA	Kr 59C con CI 128BBIS	27,04	Lo establecido en el decreto 1077 de 2015
SUBA	Kr 59BBIS con CI 128BBIS	70,02	Lo establecido en el decreto 1077 de 2015
SUBA	Kr 59B a Kr 59CBIS con CI 129	210,27	Lo establecido en el decreto 1077 de 2015
SUBA	Kr 59 con CI 129	103,91	Lo establecido en el decreto 1077 de 2015
SUBA	Kr 58C con CI 129B	74,09	Lo establecido en el decreto 1077 de 2015
SUBA	Kr 58C con CI 129B	269,54	Lo establecido en el decreto 1077 de 2015
SUBA	Kr 70 G a AK BOYACA con CI 128	942,80	Lo establecido en el decreto 1077 de 2015
SUBA	Kr 58C entre CI 128B a CI 129	443,92	Lo establecido en el decreto 1077 de 2015
SUBA	Kr 58C entre CI 128B a CI 129	312,00	Lo establecido en el decreto 1077 de 2015
SUBA	Kr 58B a Kr 58C con CI 129	136,90	Lo establecido en el decreto 1077 de 2015
SUBA	Kr 58B entre CI 128BBIS a CI 129	271,58	Lo establecido en el decreto 1077 de 2015
SUBA	AK 58 con CI 128BBIS	69,75	Lo establecido en el decreto 1077 de 2015
SUBA	AK 58 con CI 129	155,08	Lo establecido en el decreto 1077 de 2015
SUBA	AK 58 a Kr 58A con CI 130	364,42	Lo establecido en el decreto 1077 de 2015
SUBA	AK 58 a Kr 58A con CI 130	102,83	Lo establecido en el decreto 1077 de 2015
SUBA	AK 58 entre CI 130 a CI 131	337,93	Lo establecido en el decreto 1077 de 2015
SUBA	AK 58 a Kr 58A con CI 131	56,84	Lo establecido en el decreto 1077 de 2015
SUBA	AK BOYACA con CI 128	32,06	Lo establecido en el decreto 1077 de 2015
SUBA	Kr 58A con CI 131	100,91	Lo establecido en el decreto 1077 de 2015
SUBA	Kr 58B a Kr 58C con CI 130A	155,21	Lo establecido en el decreto 1077 de 2015
SUBA	Kr 59B con CI 130	7,88	Lo establecido en el decreto 1077 de 2015
SUBA	Kr 59C con CI 130	198,50	Lo establecido en el decreto 1077 de 2015
SUBA	AK SUBA con CI 129	423,08	Lo establecido en el decreto 1077 de 2015
SUBA	AK 58 entre CI 131B a CI 132	320,33	Lo establecido en el decreto 1077 de 2015

Localidad	Ubicación	Área verde a intervenir (m2)	Frecuencia
SUBA	AK 58 con CI 132A	94,04	Lo establecido en el decreto 1077 de 2015
SUBA	Kr 70F a Kr 71A con CI 128	486,12	Lo establecido en el decreto 1077 de 2015
SUBA	Kr 59A Bis CI 131A Bis	67,33	Lo establecido en el decreto 1077 de 2015
SUBA	AK BOYACA con CI 131A	231,03	Lo establecido en el decreto 1077 de 2015
SUBA	Kr 58B con CI 133	78,81	Lo establecido en el decreto 1077 de 2015
SUBA	AK 58 a Kr 59 con CI 133	402,97	Lo establecido en el decreto 1077 de 2015
SUBA	Kr 59 con CI 133	126,33	Lo establecido en el decreto 1077 de 2015
SUBA	CL 133 CON KR 59C	41,99	Lo establecido en el decreto 1077 de 2015
SUBA	Kr 70F entre CI 128 a CI 128BISA	77,15	Lo establecido en el decreto 1077 de 2015
SUBA	Kr 59BBIS a Kr 59CBIS con CI 133	136,99	Lo establecido en el decreto 1077 de 2015
SUBA	Kr 59BBIS con CI 128B	71,00	Lo establecido en el decreto 1077 de 2015
SUBA	Kr 59A entre CI 128B a CI 128BBIS	163,09	Lo establecido en el decreto 1077 de 2015
SUBA	Kr 59A entre CI 128B a CI 128BBIS	160,58	Lo establecido en el decreto 1077 de 2015
SUBA	Kr 58D entre CI 128B a CI 128BBIS	200,02	Lo establecido en el decreto 1077 de 2015
SUBA	Kr 58D entre CI 128B a CI 128BBIS	222,90	Lo establecido en el decreto 1077 de 2015
SUBA	Kr 58D con CI 128BBIS	39,22	Lo establecido en el decreto 1077 de 2015
SUBA	TV 59B con CI 128B	67,69	Lo establecido en el decreto 1077 de 2015
SUBA	Kr 70F con CI 128BISA	17,68	Lo establecido en el decreto 1077 de 2015
SUBA	Kr 70D a Kr 70G con CI 128BISA	57,17	Lo establecido en el decreto 1077 de 2015
SUBA	Kr 70D con CI 128BISA	14,77	Lo establecido en el decreto 1077 de 2015
SUBA	TV 60 a AV BOYACA con CI 128A	868,22	Lo establecido en el decreto 1077 de 2015
SUBA	Kr 70F con CI 128BISA	32,55	Lo establecido en el decreto 1077 de 2015
SUBA	Kr 70F entre CI 128 a CI 128BISA	73,20	Lo establecido en el decreto 1077 de 2015
SUBA	TV 60 a Kr 70F con CI 128	310,64	Lo establecido en el decreto 1077 de 2015
SUBA	Kr 70C con CI 128	124,90	Lo establecido en el decreto 1077 de 2015
SUBA	Kr 70C entre CI 127DBIS a CI 128	141,70	Lo establecido en el decreto 1077 de 2015
SUBA	Kr 70C con CI 127D	83,67	Lo establecido en el decreto 1077 de 2015
SUBA	Kr 70C a Kr 70G con CI 127DBIS	103,28	Lo establecido en el decreto 1077 de 2015
SUBA	Kr 70C a Kr 70G con CI 127DBIS	139,63	Lo establecido en el decreto 1077 de 2015
SUBA	Kr 70G entre CI 127D a CI 128	234,85	Lo establecido en el decreto 1077 de 2015
SUBA	Kr 70G entre CI 127DBIS a CI 128	147,42	Lo establecido en el decreto 1077 de 2015
SUBA	TV 60 a AV BOYACA con CI 128A	409,31	Lo establecido en el decreto 1077 de 2015
SUBA	Kr 70C entre CI 127DBIS a CI 128	113,89	Lo establecido en el decreto 1077 de 2015
SUBA	Kr 70G entre CI 127D a CI 127DBIS	99,24	Lo establecido en el decreto 1077 de 2015
SUBA	Kr 70C a Kr 70G con CI 127D	140,88	Lo establecido en el decreto 1077 de 2015
SUBA	Kr 70G a AV BOYACA con CI 127D	359,12	Lo establecido en el decreto 1077 de 2015
SUBA	AV BOYACA con CI 127D	137,03	Lo establecido en el decreto 1077 de 2015
SUBA	AV BOYACA entre CI 127C a CI 127D	128,54	Lo establecido en el decreto 1077 de 2015

Localidad	Ubicación	Área verde a intervenir (m2)	Frecuencia
SUBA	Kr 71 a AV BOYACA con CI 127D	197,96	Lo establecido en el decreto 1077 de 2015
SUBA	Kr 71 entre CI 127C a CI 127D	89,49	Lo establecido en el decreto 1077 de 2015
SUBA	Kr 71 a AV BOYACA con CI 127C	173,83	Lo establecido en el decreto 1077 de 2015
SUBA	Kr 71A entre CI 128 a CI 128BISA	66,36	Lo establecido en el decreto 1077 de 2015
SUBA	Kr 70H a Kr 71 con CI 127D	54,86	Lo establecido en el decreto 1077 de 2015
SUBA	Kr 70H entre CI 127A a CI 127D	246,34	Lo establecido en el decreto 1077 de 2015
SUBA	Kr 71 entre CI 127A a CI 127BBIS	192,00	Lo establecido en el decreto 1077 de 2015
SUBA	Kr 70H a Kr 71 con CI 127A	58,06	Lo establecido en el decreto 1077 de 2015
SUBA	Kr 70G a Kr 70H con CI 127D	63,66	Lo establecido en el decreto 1077 de 2015
SUBA	Kr 70H entre CI 127A a CI 127D	225,99	Lo establecido en el decreto 1077 de 2015
SUBA	Kr 70G entre CI 127A a CI 127D	119,98	Lo establecido en el decreto 1077 de 2015
SUBA	Kr 70G a Kr 70H con CI 127A	66,61	Lo establecido en el decreto 1077 de 2015
SUBA	Kr 70F a Kr 70G CI 127D	39,57	Lo establecido en el decreto 1077 de 2015
SUBA	Kr 70G entre CI 127A a CI 127D	101,80	Lo establecido en el decreto 1077 de 2015
SUBA	Kr 71 a Kr 71A con CI 128BISA	106,16	Lo establecido en el decreto 1077 de 2015
SUBA	Kr 70F entre CI 127A a CI 127D	114,29	Lo establecido en el decreto 1077 de 2015
SUBA	Kr 70F a Kr 70G con CI 127A	54,08	Lo establecido en el decreto 1077 de 2015
SUBA	Kr 70D a Kr 70F con CI 127D	76,55	Lo establecido en el decreto 1077 de 2015
SUBA	Kr 70F con CI 127D	112,86	Lo establecido en el decreto 1077 de 2015
SUBA	Kr 70D entre CI 127A a CI 127D	69,88	Lo establecido en el decreto 1077 de 2015
SUBA	Kr 71 a Kr 71A con CI 127C	157,00	Lo establecido en el decreto 1077 de 2015
SUBA	Kr 71A entre CI 127BBIS a CI 127A	68,63	Lo establecido en el decreto 1077 de 2015
SUBA	Kr 71 entre CI 127BBIS a CI 127C	88,82	Lo establecido en el decreto 1077 de 2015
SUBA	Kr 71 a Kr 71A con CI 127BBIS	120,16	Lo establecido en el decreto 1077 de 2015
SUBA	Kr 71A a AV BOYACA con CI 127BBIS	241,23	Lo establecido en el decreto 1077 de 2015
SUBA	Kr 71A entre CI 128 a CI 128BISB	52,53	Lo establecido en el decreto 1077 de 2015
SUBA	AV BOYACA entre CI 127B a CI 127BBIS	193,20	Lo establecido en el decreto 1077 de 2015
SUBA	Kr 71A a AV BOYACA con CI 127B	124,23	Lo establecido en el decreto 1077 de 2015
SUBA	Kr 71A entre CI 127B a CI 127BBIS	63,21	Lo establecido en el decreto 1077 de 2015
SUBA	Kr 71A a AV BOYACA con CI 127B	187,07	Lo establecido en el decreto 1077 de 2015
SUBA	Kr 71A entre CI 127ABIS a CI 127B	61,06	Lo establecido en el decreto 1077 de 2015
SUBA	Kr 71A a AV BOYACA con CI 127ABIS	161,74	Lo establecido en el decreto 1077 de 2015
SUBA	Kr 71A entre CI 127A a CI 127DBIS	136,05	Lo establecido en el decreto 1077 de 2015
SUBA	Kr 71 a Kr 71A con CI 127 BBIS	56,00	Lo establecido en el decreto 1077 de 2015
SUBA	Kr 71 entre CI 127A a CI 127BBIS	90,79	Lo establecido en el decreto 1077 de 2015
SUBA	Kr 71 a Kr 71A con CI 127A	67,55	Lo establecido en el decreto 1077 de 2015
SUBA	Kr 71A con CI 128BISB	43,84	Lo establecido en el decreto 1077 de 2015
SUBA	Kr 70D con CI 127A	32,95	Lo establecido en el decreto 1077 de 2015

Localidad	Ubicación	Área verde a intervenir (m2)	Frecuencia
SUBA	Kr 70F con CI 127A	35,99	Lo establecido en el decreto 1077 de 2015
SUBA	Kr 70G entre AV CI 127 a CI 127A	66,25	Lo establecido en el decreto 1077 de 2015
SUBA	Kr 70G entre AV CI 127 a CI 127A	38,37	Lo establecido en el decreto 1077 de 2015
SUBA	Kr 71B con CI 127A	128,62	Lo establecido en el decreto 1077 de 2015
SUBA	Kr 71B con CI 127A	64,11	Lo establecido en el decreto 1077 de 2015
SUBA	Kr 70D a Kr 71G con AV CI 127	92,18	Lo establecido en el decreto 1077 de 2015
SUBA	Kr 70D entre CI 127A a CI 127D	205,66	Lo establecido en el decreto 1077 de 2015
SUBA	Kr 71 con CI 128BISA	18,45	Lo establecido en el decreto 1077 de 2015
SUBA	Kr 70D con CI 127A	104,20	Lo establecido en el decreto 1077 de 2015
SUBA	KR 70G A KR 71B CON CL 127	298,69	Lo establecido en el decreto 1077 de 2015
SUBA	Kr 71 con CI 127A	52,19	Lo establecido en el decreto 1077 de 2015
SUBA	Kr 70G a Kr 71B con CI 127A	273,57	Lo establecido en el decreto 1077 de 2015
SUBA	Kr 71B con CI 127A	18,53	Lo establecido en el decreto 1077 de 2015
SUBA	AK 58 a TV 59B con CI 127D	807,73	Lo establecido en el decreto 1077 de 2015
SUBA	AK 58 con CI 127D	145,45	Lo establecido en el decreto 1077 de 2015
SUBA	AK 58 con CI 127DBIS	144,89	Lo establecido en el decreto 1077 de 2015
SUBA	AK 58 a Kr 58A con CI 128BIS	172,48	Lo establecido en el decreto 1077 de 2015
SUBA	Kr 58 entre CI 128BIS a CI 128BISA	76,28	Lo establecido en el decreto 1077 de 2015
SUBA	Kr 71A con CI 128BISB	33,64	Lo establecido en el decreto 1077 de 2015
SUBA	Kr 58A a TV 60 con CI 128BISA	225,54	Lo establecido en el decreto 1077 de 2015
SUBA	Kr 58A con CI 128BIS	68,36	Lo establecido en el decreto 1077 de 2015
SUBA	Kr 58A entre CI 128BISA a CI 128B	264,23	Lo establecido en el decreto 1077 de 2015
SUBA	AK 58 entre CI 128BIS a CI 128B	74,40	Lo establecido en el decreto 1077 de 2015
SUBA	AK 58 a Kr 58A con CI 128B	63,79	Lo establecido en el decreto 1077 de 2015
SUBA	Kr 58A a TV 60 con CI 128BISA	172,85	Lo establecido en el decreto 1077 de 2015
SUBA	Kr 58A entre CI 128BISA a CI 128A	36,04	Lo establecido en el decreto 1077 de 2015
SUBA	Kr 58A a Kr 58C con CI 128A	183,94	Lo establecido en el decreto 1077 de 2015
SUBA	TV 59B con CI 128BISA	59,36	Lo establecido en el decreto 1077 de 2015
SUBA	Kr 58A a Kr 58C con CI 128A	105,74	Lo establecido en el decreto 1077 de 2015
SUBA	Calle 148 con Carrera 102B	3.946,67	Lo establecido en el decreto 1077 de 2015
SUBA	CL 151 KR 117	268,33	Lo establecido en el decreto 1077 de 2015
SUBA	Kr 124 A CI 132	368,04	Lo establecido en el decreto 1077 de 2015
SUBA	KR 129A CL 132B	4.880,78	Lo establecido en el decreto 1077 de 2015
SUBA	CL 147 C KR 94C	3.698,79	Lo establecido en el decreto 1077 de 2015
SUBA	CI 142 C 141 B 60	280,40	Lo establecido en el decreto 1077 de 2015
SUBA	KR 95A CL 136	4.747,30	Lo establecido en el decreto 1077 de 2015
SUBA	CALLE 154 ENTRE KRA 88 Y KRA 90	142,15	Lo establecido en el decreto 1077 de 2015
SUBA	KR 91 CON AV CLL 132	81,63	Lo establecido en el decreto 1077 de 2015

Localidad	Ubicación	Área verde a intervenir (m2)	Frecuencia
SUBA	entre Cl 131F a Cl 132 con Kr 92	735,62	Lo establecido en el decreto 1077 de 2015
SUBA	KR 91A CON AV CLL 132	165,80	Lo establecido en el decreto 1077 de 2015
SUBA	entre Cl 131C a Cl 131D con Kr 91	195,82	Lo establecido en el decreto 1077 de 2015
SUBA	entre Cl 131C a Cl 131D con Kr 92	137,18	Lo establecido en el decreto 1077 de 2015
SUBA	entre Cl 131D a Cl 131F entre Kr 91 a Kr 92	424,41	Lo establecido en el decreto 1077 de 2015
SUBA	entre Cl 131D a Cl 131F con Kr 92	209,75	Lo establecido en el decreto 1077 de 2015
SUBA	KR 91 CON 128 B	73,38	Lo establecido en el decreto 1077 de 2015
SUBA	KR 91 CON 128 B BIS A	71,83	Lo establecido en el decreto 1077 de 2015
SUBA	KR 91 CLL 130	950,04	Lo establecido en el decreto 1077 de 2015
SUBA	KR 91 CLL 130B	34,72	Lo establecido en el decreto 1077 de 2015
SUBA	KR 83 - KR 82 entre CALLE 145B Y CL 146	1.115,33	Lo establecido en el decreto 1077 de 2015
SUBA	Kr 58C entre Cl 152B a AV Cl 153	367,58	Lo establecido en el decreto 1077 de 2015
SUBA	Kr 58A a Kr 59 con Cl 152B	189,36	Lo establecido en el decreto 1077 de 2015
SUBA	Kr 59 Cl 152 B	148,55	Lo establecido en el decreto 1077 de 2015
SUBA	Kr 59 entre Cl 152 a Cl 152B	398,92	Lo establecido en el decreto 1077 de 2015
SUBA	Kr 59 con Cl 152	63,44	Lo establecido en el decreto 1077 de 2015
SUBA	Kr 58C con Cl 152	92,18	Lo establecido en el decreto 1077 de 2015
SUBA	Kr 58C con Cl 152	62,90	Lo establecido en el decreto 1077 de 2015
SUBA	Kr 58 con Cl 152	87,55	Lo establecido en el decreto 1077 de 2015
SUBA	Kr 58C con Cl 152B	55,87	Lo establecido en el decreto 1077 de 2015
SUBA	Kr 58C entre AV Cl 147 a Cl 152	349,01	Lo establecido en el decreto 1077 de 2015
SUBA	AV 58 entre AV Cl 147 a Cl 152	729,13	Lo establecido en el decreto 1077 de 2015
SUBA	AV BOYACA con Cl 152B	692,41	Lo establecido en el decreto 1077 de 2015
SUBA	AV BOYACA con Cl 152B	173,62	Lo establecido en el decreto 1077 de 2015
SUBA	AV BOYACA con Cl 147	74,18	Lo establecido en el decreto 1077 de 2015
SUBA	Kr 58C con Cl 152B	166,08	Lo establecido en el decreto 1077 de 2015
SUBA	AK 58 entre Cl 146 a AV Cl 147	738,16	Lo establecido en el decreto 1077 de 2015
SUBA	Kr 58C con Cl 146	178,30	Lo establecido en el decreto 1077 de 2015
SUBA	Kr 58D con Cl 146	99,70	Lo establecido en el decreto 1077 de 2015
SUBA	Kr 58C con Cl 146	199,66	Lo establecido en el decreto 1077 de 2015
SUBA	Kr 58C con Cl 145	134,84	Lo establecido en el decreto 1077 de 2015
SUBA	Kr 58D entre Cl 145 a Cl 146	169,04	Lo establecido en el decreto 1077 de 2015
SUBA	Kr 58D con Cl 146	36,75	Lo establecido en el decreto 1077 de 2015
SUBA	Kr 58D con Cl 145	11,15	Lo establecido en el decreto 1077 de 2015
SUBA	Kr 58C con Cl 145	47,59	Lo establecido en el decreto 1077 de 2015
SUBA	Kr 58C con Cl 145	404,19	Lo establecido en el decreto 1077 de 2015
SUBA	AK 58 con Cl 146	118,18	Lo establecido en el decreto 1077 de 2015
SUBA	AK 58 a Kr 58D con Cl 145	351,28	Lo establecido en el decreto 1077 de 2015

Localidad	Ubicación	Área verde a intervenir (m2)	Frecuencia
SUBA	AK 58 con CI 145	177,28	Lo establecido en el decreto 1077 de 2015
SUBA	AK 58 entre AV CI 138 a CI 145	976,71	Lo establecido en el decreto 1077 de 2015
SUBA	Kr 58D con CI 145	226,30	Lo establecido en el decreto 1077 de 2015
SUBA	Kr 58C a Kr 58D con CI 143	113,75	Lo establecido en el decreto 1077 de 2015
SUBA	Kr 58D con CI 144	42,00	Lo establecido en el decreto 1077 de 2015
SUBA	Kr 58C con CI 144	25,89	Lo establecido en el decreto 1077 de 2015
SUBA	Kr 58C con CI 144	21,04	Lo establecido en el decreto 1077 de 2015
SUBA	Kr 58C con CI 143	71,27	Lo establecido en el decreto 1077 de 2015
SUBA	Kr 58C con CI 152B	219,58	Lo establecido en el decreto 1077 de 2015
SUBA	Kr 58C con CI 144	43,78	Lo establecido en el decreto 1077 de 2015
SUBA	Kr 58D entre AV CI 138 a CI 143	466,25	Lo establecido en el decreto 1077 de 2015
SUBA	Kr 58D con AV CI 138	123,38	Lo establecido en el decreto 1077 de 2015
SUBA	AK 58 con AV CI 138	264,78	Lo establecido en el decreto 1077 de 2015
SUBA	Kr 58D a AK BOYACA con AV CI 138	465,36	Lo establecido en el decreto 1077 de 2015
SUBA	Kr 59A con AV CI 138	193,98	Lo establecido en el decreto 1077 de 2015
SUBA	Kr 58D entre CI 137 a AV CI 138	159,46	Lo establecido en el decreto 1077 de 2015
SUBA	Kr 58D con CI 137D	67,73	Lo establecido en el decreto 1077 de 2015
SUBA	Kr 58A con CI 137A	232,87	Lo establecido en el decreto 1077 de 2015
SUBA	Kr 58C con CI 152B	138,82	Lo establecido en el decreto 1077 de 2015
SUBA	AK 58 con AV CI 138	49,06	Lo establecido en el decreto 1077 de 2015
SUBA	Kr 58A con AV CI 138	90,56	Lo establecido en el decreto 1077 de 2015
SUBA	Kr 58A con CI 137A	86,49	Lo establecido en el decreto 1077 de 2015
SUBA	Kr 58A con CI 137A	52,20	Lo establecido en el decreto 1077 de 2015
SUBA	AK 58 con CI 137A	30,75	Lo establecido en el decreto 1077 de 2015
SUBA	Kr 58A a Kr 58B con CI 137A	164,12	Lo establecido en el decreto 1077 de 2015
SUBA	Kr 58B con CI 137A	101,89	Lo establecido en el decreto 1077 de 2015
SUBA	Kr 58B con CI 136	39,08	Lo establecido en el decreto 1077 de 2015
SUBA	Kr 58B entre CI 136A a CI 137B	92,71	Lo establecido en el decreto 1077 de 2015
SUBA	Kr 58C con CI 152B	317,07	Lo establecido en el decreto 1077 de 2015
SUBA	Kr 58B entre CI 136A a CI 137B	157,13	Lo establecido en el decreto 1077 de 2015
SUBA	Kr 59 entre CI 136A a CI 137B	218,80	Lo establecido en el decreto 1077 de 2015
SUBA	Kr 59 entre CI 136A a CI 137B	203,62	Lo establecido en el decreto 1077 de 2015
SUBA	Kr 58A a Kr 58B con CI 136	143,25	Lo establecido en el decreto 1077 de 2015
SUBA	Kr 58B con CI 136	56,59	Lo establecido en el decreto 1077 de 2015
SUBA	Kr 58A a Kr 58B con CI 136	128,62	Lo establecido en el decreto 1077 de 2015
SUBA	Kr 58A con CI 136	43,87	Lo establecido en el decreto 1077 de 2015
SUBA	AK 58 a Kr 58A con CI 135A	93,29	Lo establecido en el decreto 1077 de 2015
SUBA	Kr 58A entre CI 135 a CI 136	149,07	Lo establecido en el decreto 1077 de 2015

Localidad	Ubicación	Área verde a intervenir (m2)	Frecuencia
SUBA	Kr 58C entre CI 152 a CI 152B	396,75	Lo establecido en el decreto 1077 de 2015
SUBA	Kr 58B entre CI 135 a CI 136	98,44	Lo establecido en el decreto 1077 de 2015
SUBA	Kr 58B con CI 135	441,45	Lo establecido en el decreto 1077 de 2015
SUBA	Kr 58C con CI 135	50,94	Lo establecido en el decreto 1077 de 2015
SUBA	Kr 58C entre CI 134A a CI 135	57,21	Lo establecido en el decreto 1077 de 2015
SUBA	Kr 58C con CI 134A	86,76	Lo establecido en el decreto 1077 de 2015
SUBA	Kr 58C entre AV CI 134 a CI 135	218,69	Lo establecido en el decreto 1077 de 2015
SUBA	Kr 58C con CI 135	67,24	Lo establecido en el decreto 1077 de 2015
SUBA	Kr 59A con CI 135	220,87	Lo establecido en el decreto 1077 de 2015
SUBA	Kr 59A con AV CI 134	78,64	Lo establecido en el decreto 1077 de 2015
SUBA	Kr 59 con CI 136	85,42	Lo establecido en el decreto 1077 de 2015
SUBA	Kr 58A a Kr 59 con CI 152B	23,93	Lo establecido en el decreto 1077 de 2015
SUBA	Kr 59 con CI 136	163,80	Lo establecido en el decreto 1077 de 2015
SUBA	AV BOYACA con CI 136	208,48	Lo establecido en el decreto 1077 de 2015
SUBA	AV BOYACA con CI 136	908,86	Lo establecido en el decreto 1077 de 2015
SUBA	Kr 62 con CI 160A	37,11	Lo establecido en el decreto 1077 de 2015
SUBA	Kr 62 a Kr 65 con CI 164	254,90	Lo establecido en el decreto 1077 de 2015
SUBA	Kr 65 con CI 163	17,82	Lo establecido en el decreto 1077 de 2015
SUBA	Kr 62 entre CI 165A a CI 167	195,15	Lo establecido en el decreto 1077 de 2015
SUBA	Kr 62 entre CI 165A a CI 167	292,24	Lo establecido en el decreto 1077 de 2015
SUBA	Kr 58 BIS a Kr 58A con CI 167	122,13	Lo establecido en el decreto 1077 de 2015
SUBA	Kr 67 con CI 167	55,60	Lo establecido en el decreto 1077 de 2015
SUBA	Kr 65 entre CI 167 a CI 168	358,81	Lo establecido en el decreto 1077 de 2015
SUBA	Kr 67 con CI 167	323,45	Lo establecido en el decreto 1077 de 2015
SUBA	Kr 62 a Kr 65 con CI 168	332,78	Lo establecido en el decreto 1077 de 2015
SUBA	Kr 65 entre CI 167 a CI 168	289,82	Lo establecido en el decreto 1077 de 2015
SUBA	Kr 65 con CI 168	32,03	Lo establecido en el decreto 1077 de 2015
SUBA	Kr 65 con CI 168	107,07	Lo establecido en el decreto 1077 de 2015
SUBA	Kr 65 con CI 168	243,13	Lo establecido en el decreto 1077 de 2015
SUBA	Kr 65 a Kr 67 con CI 168	321,16	Lo establecido en el decreto 1077 de 2015
SUBA	Kr 67 con CI 168	393,64	Lo establecido en el decreto 1077 de 2015
SUBA	Kr 67 con CI 168	295,58	Lo establecido en el decreto 1077 de 2015
SUBA	Kr 67 a Kr 68 con CI 169A	237,17	Lo establecido en el decreto 1077 de 2015
SUBA	Kr 67 con CI 169A	34,56	Lo establecido en el decreto 1077 de 2015
SUBA	Kr 67 con CI 169A	49,02	Lo establecido en el decreto 1077 de 2015
SUBA	Kr 67 con CI 169A	5,64	Lo establecido en el decreto 1077 de 2015
SUBA	Kr 67 a Kr 68 con CI 169A	226,16	Lo establecido en el decreto 1077 de 2015
SUBA	Kr 68 entre CI 169A a CI 169B	209,66	Lo establecido en el decreto 1077 de 2015

Localidad	Ubicación	Área verde a intervenir (m2)	Frecuencia
SUBA	Kr 68 con CI 169A	41,15	Lo establecido en el decreto 1077 de 2015
SUBA	Kr 68 entre CI 169A a CI 169B	285,69	Lo establecido en el decreto 1077 de 2015
SUBA	Kr 68 con CI 169B	42,68	Lo establecido en el decreto 1077 de 2015
SUBA	Kr 62 a Kr 65 con CI 169A	251,58	Lo establecido en el decreto 1077 de 2015
SUBA	Kr 62 a Kr 65 con CI 169B	1.068,56	Lo establecido en el decreto 1077 de 2015
SUBA	Kr 62 a Kr 65 con CI 169A	236,59	Lo establecido en el decreto 1077 de 2015
SUBA	AK 170 con CI 169	58,34	Lo establecido en el decreto 1077 de 2015
SUBA	Kr 58A a Kr 62 con CI 168A	435,68	Lo establecido en el decreto 1077 de 2015
SUBA	Kr 58A con CI 169	22,91	Lo establecido en el decreto 1077 de 2015
SUBA	Kr 58A entre CI 167C a CI 168A	118,07	Lo establecido en el decreto 1077 de 2015
SUBA	Kr 58A entre CI 167 a CI 167B	85,73	Lo establecido en el decreto 1077 de 2015
SUBA	Kr 58A entre CI 167C a CI 169	75,12	Lo establecido en el decreto 1077 de 2015
SUBA	Kr 58A con CI 169	20,70	Lo establecido en el decreto 1077 de 2015
SUBA	Kr 58 con CI 167	65,18	Lo establecido en el decreto 1077 de 2015
SUBA	Kr 57 entre CI 160 a CI 162	1.504,43	Lo establecido en el decreto 1077 de 2015
SUBA	Kr 58 con CI 167	77,91	Lo establecido en el decreto 1077 de 2015
SUBA	Kr 67 con AV CI 170	1.348,64	Lo establecido en el decreto 1077 de 2015
SUBA	AV BOYACA con AV CI 170	861,47	Lo establecido en el decreto 1077 de 2015
SUBA	Kr 58A con CI 169	407,98	Lo establecido en el decreto 1077 de 2015
SUBA	Kr 58A a Kr 62 con CI 168A	50,41	Lo establecido en el decreto 1077 de 2015
SUBA	Kr 58C entre CI 162 a CI 163	252,68	Lo establecido en el decreto 1077 de 2015
SUBA	Kr 58 con CI 165A	33,98	Lo establecido en el decreto 1077 de 2015
SUBA	AK 58 con CI 151	274,56	Lo establecido en el decreto 1077 de 2015
SUBA	Kr 56A a AK 58 con CI 151	209,47	Lo establecido en el decreto 1077 de 2015
SUBA	Kr 54C a Kr 55 con CI 148	186,39	Lo establecido en el decreto 1077 de 2015
SUBA	CI 160 Kr 56A	223,08	Lo establecido en el decreto 1077 de 2015
SUBA	CI 160 Kr 56A	51,30	Lo establecido en el decreto 1077 de 2015
SUBA	Kr 57 entre CI 160 a CI 162	486,08	Lo establecido en el decreto 1077 de 2015
SUBA	Kr 55A con CI 163	110,58	Lo establecido en el decreto 1077 de 2015
SUBA	Kr 55A con CI 165	93,88	Lo establecido en el decreto 1077 de 2015
SUBA	Kr 56 a Kr 56A con CI 165	257,59	Lo establecido en el decreto 1077 de 2015
SUBA	AK 58 con CI 165	19,39	Lo establecido en el decreto 1077 de 2015
SUBA	AK 58 entre CI 165 CI 165B	195,91	Lo establecido en el decreto 1077 de 2015
SUBA	Kr 54C con CI 147A	136,05	Lo establecido en el decreto 1077 de 2015
SUBA	Kr 54 a Kr 54C con CI 165	117,14	Lo establecido en el decreto 1077 de 2015
SUBA	Kr 54C con CI 165	87,18	Lo establecido en el decreto 1077 de 2015
SUBA	Kr 55A con CI 165A	13,17	Lo establecido en el decreto 1077 de 2015
SUBA	Kr 54 a Kr 54D con CI 149	133,57	Lo establecido en el decreto 1077 de 2015

Localidad	Ubicación	Área verde a intervenir (m2)	Frecuencia
SUBA	Kr 55D entre CI 166 a CI 167	141,27	Lo establecido en el decreto 1077 de 2015
SUBA	Kr 55D entre CI 166 a CI 167	144,49	Lo establecido en el decreto 1077 de 2015
SUBA	Kr 54D con CI 167	13,67	Lo establecido en el decreto 1077 de 2015
SUBA	Kr 55A con CI 167A	285,63	Lo establecido en el decreto 1077 de 2015
SUBA	AK 58 entre CI 167 a CI 167C	286,24	Lo establecido en el decreto 1077 de 2015
SUBA	Kr 55A entre CI 167A a CI 168A	166,32	Lo establecido en el decreto 1077 de 2015
SUBA	Kr 56 con CI 167C	28,36	Lo establecido en el decreto 1077 de 2015
SUBA	Kr 56 con CI 169A	80,71	Lo establecido en el decreto 1077 de 2015
SUBA	Kr 54A con CI 151	93,37	Lo establecido en el decreto 1077 de 2015
SUBA	Kr 56 con AV CI170	501,74	Lo establecido en el decreto 1077 de 2015
SUBA	Kr 55A a Kr 56 con CI 169A	19,57	Lo establecido en el decreto 1077 de 2015
SUBA	Kr 55A a Kr 56 con CI 169A	127,86	Lo establecido en el decreto 1077 de 2015
SUBA	Kr 55A entre CI 169A a AV CI 170	93,69	Lo establecido en el decreto 1077 de 2015
SUBA	Kr 55A con AV CI 170	544,93	Lo establecido en el decreto 1077 de 2015
SUBA	Kr 54D con AV CI170	28,15	Lo establecido en el decreto 1077 de 2015
SUBA	Kr 54A a Kr 54D con CI 168A	126,22	Lo establecido en el decreto 1077 de 2015
SUBA	Kr 54 con CI 149	40,02	Lo establecido en el decreto 1077 de 2015
SUBA	Kr 54 a Kr 54D con CI 169	110,07	Lo establecido en el decreto 1077 de 2015
SUBA	Kr 54D con a AV CI170	72,86	Lo establecido en el decreto 1077 de 2015
SUBA	Kr 54A con CI 169	99,52	Lo establecido en el decreto 1077 de 2015
SUBA	Kr 55A entre CI 168A a CI 169	18,59	Lo establecido en el decreto 1077 de 2015
SUBA	Kr 54A entre CI 167A a CI 168A	142,20	Lo establecido en el decreto 1077 de 2015
SUBA	Kr 54 entre CI 169 a AV CI 170	113,85	Lo establecido en el decreto 1077 de 2015
SUBA	Kr 54A con CI 169	90,29	Lo establecido en el decreto 1077 de 2015
SUBA	Kr 55A entre CI 168A a AV CI 170	180,26	Lo establecido en el decreto 1077 de 2015
SUBA	Kr 54 entre CI 169 a AV CI 170	208,81	Lo establecido en el decreto 1077 de 2015
SUBA	Kr 54 con CI 149	167,38	Lo establecido en el decreto 1077 de 2015
SUBA	Kr 54 con CI 169	126,94	Lo establecido en el decreto 1077 de 2015
SUBA	Kr 54 con CI 169	66,21	Lo establecido en el decreto 1077 de 2015
SUBA	Kr 54 con CI 168A	34,84	Lo establecido en el decreto 1077 de 2015
SUBA	Kr 51A a Kr 54 con AV CI 170	103,22	Lo establecido en el decreto 1077 de 2015
SUBA	Kr 49A Kr 51A con AV CI 170	55,19	Lo establecido en el decreto 1077 de 2015
SUBA	Kr 49A entre CI 169 AV CI 170	258,98	Lo establecido en el decreto 1077 de 2015
SUBA	Kr 54C con CI 147C	106,91	Lo establecido en el decreto 1077 de 2015
SUBA	Kr 49A con CI 169	63,57	Lo establecido en el decreto 1077 de 2015
SUBA	Kr 49B entre CI 169 AV CI 170	214,91	Lo establecido en el decreto 1077 de 2015
SUBA	Kr 48 a Kr 49B con CI 169	261,03	Lo establecido en el decreto 1077 de 2015
SUBA	Kr 49B con CI 169	56,03	Lo establecido en el decreto 1077 de 2015

Localidad	Ubicación	Área verde a intervenir (m2)	Frecuencia
SUBA	Kr 49B entre CI 168 a CI 169	128,76	Lo establecido en el decreto 1077 de 2015
SUBA	Kr 49B con CI 168	77,51	Lo establecido en el decreto 1077 de 2015
SUBA	Kr 51 a Kr 53 con CI 168	150,10	Lo establecido en el decreto 1077 de 2015
SUBA	Kr 51 entre CI 167 a CI 168	265,13	Lo establecido en el decreto 1077 de 2015
SUBA	Kr 51 entre CI 167 a CI 168	143,80	Lo establecido en el decreto 1077 de 2015
SUBA	Kr 49B a Kr 51 con CI 168	118,77	Lo establecido en el decreto 1077 de 2015
SUBA	Kr 54 a Kr 54C con CI 147C	179,85	Lo establecido en el decreto 1077 de 2015
SUBA	Kr 49A entre CI 167A a CI 168	107,49	Lo establecido en el decreto 1077 de 2015
SUBA	Kr 48 a Kr 49B con CI 168	127,66	Lo establecido en el decreto 1077 de 2015
SUBA	KR 48 ENTRE CL 167A A CL 168	95,62	Lo establecido en el decreto 1077 de 2015
SUBA	Kr 48 con CI 167A	39,48	Lo establecido en el decreto 1077 de 2015
SUBA	Calle 163b#54	546,09	Lo establecido en el decreto 1077 de 2015
SUBA	Kr 50 a Kr 52 con CI 165	214,51	Lo establecido en el decreto 1077 de 2015
SUBA	Kr 50 con CI 163B	254,05	Lo establecido en el decreto 1077 de 2015
SUBA	Kr 52 con CI 165	114,75	Lo establecido en el decreto 1077 de 2015
SUBA	Kr 52 con CI 165	97,00	Lo establecido en el decreto 1077 de 2015
SUBA	Kr 50 a Kr 54 con CI 147A	388,64	Lo establecido en el decreto 1077 de 2015
SUBA	Kr 50 con CI 165	65,70	Lo establecido en el decreto 1077 de 2015
SUBA	Kr 50 entre CI 165 a CI 166	30,66	Lo establecido en el decreto 1077 de 2015
SUBA	Kr 50 entre CI 163B a CI 165	72,65	Lo establecido en el decreto 1077 de 2015
SUBA	Kr 50 con CI 165	31,78	Lo establecido en el decreto 1077 de 2015
SUBA	Kr 50 con CI 165	48,03	Lo establecido en el decreto 1077 de 2015
SUBA	Kr 50 entre CI 165 a CI 166	99,29	Lo establecido en el decreto 1077 de 2015
SUBA	Kr 50 con CI 166	55,24	Lo establecido en el decreto 1077 de 2015
SUBA	Kr 50 con CI 166	104,84	Lo establecido en el decreto 1077 de 2015
SUBA	Kr 49 a Kr 50 con CI 166	36,29	Lo establecido en el decreto 1077 de 2015
SUBA	Kr 49 entre CI 165 a CI 166	18,85	Lo establecido en el decreto 1077 de 2015
SUBA	Kr 49 con CI 165	24,60	Lo establecido en el decreto 1077 de 2015
SUBA	Kr 48 a Kr 49 con CI 166	84,52	Lo establecido en el decreto 1077 de 2015
SUBA	Kr 48 entre CI 166 a CI 167	192,90	Lo establecido en el decreto 1077 de 2015
SUBA	Kr 48 a Kr 49 con CI 166	59,63	Lo establecido en el decreto 1077 de 2015
SUBA	Kr 49 con CI 166	80,49	Lo establecido en el decreto 1077 de 2015
SUBA	Kr 48 a Kr 49 con CI 167	292,16	Lo establecido en el decreto 1077 de 2015
SUBA	Kr 56 a AK 58 con CI 151	240,70	Lo establecido en el decreto 1077 de 2015
SUBA	Kr 45A a Kr 48 con CI 147A	41,64	Lo establecido en el decreto 1077 de 2015
SUBA	Kr 48 con CI 167	243,22	Lo establecido en el decreto 1077 de 2015
SUBA	Kr 46 con CI 165	149,48	Lo establecido en el decreto 1077 de 2015
SUBA	Kr 46 entre con CI 163B a CI 165	146,75	Lo establecido en el decreto 1077 de 2015

Localidad	Ubicación	Área verde a intervenir (m2)	Frecuencia
SUBA	AK 45 a Kr 46 con CI 163B	168,68	Lo establecido en el decreto 1077 de 2015
SUBA	AK 45 entre CI 163B a CI 165	147,42	Lo establecido en el decreto 1077 de 2015
SUBA	Kr 51 con CI 167	192,05	Lo establecido en el decreto 1077 de 2015
SUBA	Kr 48 a Kr 51 con CI 167	289,24	Lo establecido en el decreto 1077 de 2015
SUBA	Kr 54A con CI 169	21,08	Lo establecido en el decreto 1077 de 2015
SUBA	Kr 55A con CI 168A	66,58	Lo establecido en el decreto 1077 de 2015
SUBA	Retorno AV CI 170	83,34	Lo establecido en el decreto 1077 de 2015
SUBA	Kr 54C a Kr 55 con CI 148	259,58	Lo establecido en el decreto 1077 de 2015
SUBA	Kr 50 entre CI 163B a CI 165	142,18	Lo establecido en el decreto 1077 de 2015
SUBA	Kr 53 a Kr 54 con CI 147A	110,00	Lo establecido en el decreto 1077 de 2015
SUBA	Kr 53 entre CI 147A a CI 149	156,68	Lo establecido en el decreto 1077 de 2015
SUBA	Kr 50 entre CI 147A a CI 149	108,96	Lo establecido en el decreto 1077 de 2015
SUBA	Kr 50 con CI 149	53,59	Lo establecido en el decreto 1077 de 2015
SUBA	Kr 53 entre CI 149 a CI 150	77,98	Lo establecido en el decreto 1077 de 2015
SUBA	Kr 48 entre CI 147A a CI 149	34,46	Lo establecido en el decreto 1077 de 2015
SUBA	Kr 56 con CI 151	111,72	Lo establecido en el decreto 1077 de 2015
SUBA	Kr 48 con CI 149	35,45	Lo establecido en el decreto 1077 de 2015
SUBA	Kr 53 con CI 150	97,41	Lo establecido en el decreto 1077 de 2015
SUBA	Kr 50 con CI 149	61,24	Lo establecido en el decreto 1077 de 2015
SUBA	Kr 50 con CI 149	18,00	Lo establecido en el decreto 1077 de 2015
SUBA	Kr 53 entre CI 150 a CI 150A	61,06	Lo establecido en el decreto 1077 de 2015
SUBA	Kr 56 con CI 151	233,17	Lo establecido en el decreto 1077 de 2015
SUBA	Kr 53 con CI 150A	30,89	Lo establecido en el decreto 1077 de 2015
SUBA	Kr 48 a Kr 50 con CI 150A	80,89	Lo establecido en el decreto 1077 de 2015
SUBA	Kr 48 con CI 150A	47,90	Lo establecido en el decreto 1077 de 2015
SUBA	Kr 48 con CI 150A	8,35	Lo establecido en el decreto 1077 de 2015
SUBA	Kr 50 con CI 150A	31,87	Lo establecido en el decreto 1077 de 2015
SUBA	Kr 50 a Kr 53 con CI 150A	28,53	Lo establecido en el decreto 1077 de 2015
SUBA	Kr 55 a Kr 56 con CI 151	326,36	Lo establecido en el decreto 1077 de 2015
SUBA	Kr 53 a Kr 54 con CI 150A	236,50	Lo establecido en el decreto 1077 de 2015
SUBA	Kr 50 entre CI 150A a CI 152	121,24	Lo establecido en el decreto 1077 de 2015
SUBA	Kr 48 entre CI 150A a CI 152	271,48	Lo establecido en el decreto 1077 de 2015
SUBA	CI 152 entre Kr 48 a Kr 50	201,16	Lo establecido en el decreto 1077 de 2015
SUBA	AK 45 a Kr 48 con CI 152	225,40	Lo establecido en el decreto 1077 de 2015
SUBA	Kr 47 con CI 151A	93,65	Lo establecido en el decreto 1077 de 2015
SUBA	AK 45 a Kr 47 con CI 151A	49,74	Lo establecido en el decreto 1077 de 2015
SUBA	Kr 55 entre CI 148 a CI 151	252,37	Lo establecido en el decreto 1077 de 2015
SUBA	AK 45 entre CI 151A a CI 152	110,71	Lo establecido en el decreto 1077 de 2015

Localidad	Ubicación	Área verde a intervenir (m2)	Frecuencia
SUBA	AK 45 entre CI 150A a CI 151A	231,28	Lo establecido en el decreto 1077 de 2015
SUBA	Kr 50 entre CI 150A a CI 152	154,83	Lo establecido en el decreto 1077 de 2015
SUBA	Kr 50 a Kr 53A con CI 152	208,31	Lo establecido en el decreto 1077 de 2015
SUBA	Kr 53A con CI 150A	31,43	Lo establecido en el decreto 1077 de 2015
SUBA	Kr 53A entre CI 150A a CI 152	241,78	Lo establecido en el decreto 1077 de 2015
SUBA	Kr 53A a Kr 54 con CI 152	143,61	Lo establecido en el decreto 1077 de 2015
SUBA	Kr 53A a Kr 54 con CI 152	127,60	Lo establecido en el decreto 1077 de 2015
SUBA	Kr 50 con CI 152	112,18	Lo establecido en el decreto 1077 de 2015
SUBA	Kr 46 con CI 152	14,33	Lo establecido en el decreto 1077 de 2015
SUBA	Kr 55A con CI 151	231,94	Lo establecido en el decreto 1077 de 2015
SUBA	Kr 46 entre CI 152 a CI 152A	324,48	Lo establecido en el decreto 1077 de 2015
SUBA	Kr 46 a Kr 50 con CI 152	360,21	Lo establecido en el decreto 1077 de 2015
SUBA	Kr 46 a Kr 50 con CI 152A	256,25	Lo establecido en el decreto 1077 de 2015
SUBA	Kr 46 a Kr 50 con CI 152A	302,57	Lo establecido en el decreto 1077 de 2015
SUBA	Kr 55 con CI 152A	60,21	Lo establecido en el decreto 1077 de 2015
SUBA	Kr 50 CI 153	844,68	Lo establecido en el decreto 1077 de 2015
SUBA	Kr 55 con CI 159	864,13	Lo establecido en el decreto 1077 de 2015
SUBA	Kr 54A con CI 151	84,97	Lo establecido en el decreto 1077 de 2015
SUBA	Kr 56 entre CI 159 a CI 160	429,99	Lo establecido en el decreto 1077 de 2015
SUBA	Kr 55 entre CI 159 a CI 160	137,52	Lo establecido en el decreto 1077 de 2015
SUBA	Kr 54 a Kr 55 con CI 161	141,27	Lo establecido en el decreto 1077 de 2015
SUBA	Kr 55 entre CI 161 a CI 162	199,29	Lo establecido en el decreto 1077 de 2015
SUBA	Kr 55C entre CI 159 a CI 160	138,36	Lo establecido en el decreto 1077 de 2015
SUBA	Kr 54 a Kr 55 con CI 161	155,54	Lo establecido en el decreto 1077 de 2015
SUBA	Kr 54 a Kr 55 con CI 162	370,36	Lo establecido en el decreto 1077 de 2015
SUBA	Kr 54 a Kr 55 con CI 149	318,69	Lo establecido en el decreto 1077 de 2015
SUBA	Kr 54 a Kr 55 con CI 162	424,83	Lo establecido en el decreto 1077 de 2015
SUBA	Kr 54 a Kr 55 con CI 163	394,81	Lo establecido en el decreto 1077 de 2015
SUBA	Kr 54C a Kr 55A con CI 163	189,24	Lo establecido en el decreto 1077 de 2015
SUBA	Kr 55B a Kr 55C con CI 163	119,26	Lo establecido en el decreto 1077 de 2015
SUBA	Kr 56 con CI 162	84,61	Lo establecido en el decreto 1077 de 2015
SUBA	Kr 56 con CI 162	64,19	Lo establecido en el decreto 1077 de 2015
SUBA	Kr 56 entre CI 160 a CI 162	261,16	Lo establecido en el decreto 1077 de 2015
SUBA	AK 45 a Kr 54D con CI 189	332,39	Lo establecido en el decreto 1077 de 2015
SUBA	Kr 46 a Kr 54D con CI 187	124,17	Lo establecido en el decreto 1077 de 2015
SUBA	Kr 47 entre CI 171 a CI 172	82,18	Lo establecido en el decreto 1077 de 2015
SUBA	Kr 47 a Kr 49 con CI 172	13,95	Lo establecido en el decreto 1077 de 2015
SUBA	Kr 47 a Kr 48 con CI 171	9,36	Lo establecido en el decreto 1077 de 2015

Localidad	Ubicación	Área verde a intervenir (m2)	Frecuencia
SUBA	Kr 48 con CI 170	18,35	Lo establecido en el decreto 1077 de 2015
SUBA	Kr 48 con CI 171	15,80	Lo establecido en el decreto 1077 de 2015
SUBA	Kr 48 a Kr 48A con CI 171	38,13	Lo establecido en el decreto 1077 de 2015
SUBA	Kr 48A con AV CI 170	16,56	Lo establecido en el decreto 1077 de 2015
SUBA	Kr 48A a Kr 49A con CI 171	39,13	Lo establecido en el decreto 1077 de 2015
SUBA	Ak 45 a Kr 49 con CI 187	104,70	Lo establecido en el decreto 1077 de 2015
SUBA	Kr 49A con CI 171	45,17	Lo establecido en el decreto 1077 de 2015
SUBA	Kr 49B entre AV CI 170 a CI 171	68,93	Lo establecido en el decreto 1077 de 2015
SUBA	AK 45 con AV CI 170	889,86	Lo establecido en el decreto 1077 de 2015
SUBA	Kr 49B entre AV CI 170 a CI 170BIS	928,30	Lo establecido en el decreto 1077 de 2015
SUBA	Kr 49B con CI 171	10,89	Lo establecido en el decreto 1077 de 2015
SUBA	Kr 49B con CI 171	14,58	Lo establecido en el decreto 1077 de 2015
SUBA	Kr 49B entre CI 171 a CI 171A	28,44	Lo establecido en el decreto 1077 de 2015
SUBA	Kr 49B con CI 171A	22,99	Lo establecido en el decreto 1077 de 2015
SUBA	Kr 49 a Kr 54D con CI 187	89,33	Lo establecido en el decreto 1077 de 2015
SUBA	Kr 49B con CI 171A	3,32	Lo establecido en el decreto 1077 de 2015
SUBA	Kr 49B con CI 171A	54,09	Lo establecido en el decreto 1077 de 2015
SUBA	Kr 49B con CI 172	34,83	Lo establecido en el decreto 1077 de 2015
SUBA	CI 173 con Kr 49B	24,85	Lo establecido en el decreto 1077 de 2015
SUBA	entre CI 173 a CI 173A con Kr 49B	16,45	Lo establecido en el decreto 1077 de 2015
SUBA	Kr 49 a Kr 54D con CI 187	199,81	Lo establecido en el decreto 1077 de 2015
SUBA	Kr 49 a Kr 49B con CI 174A	49,98	Lo establecido en el decreto 1077 de 2015
SUBA	entre CI 173 a CI 173A con Kr 49B	18,16	Lo establecido en el decreto 1077 de 2015
SUBA	Kr 49B entre CI 171A a CI 173	30,96	Lo establecido en el decreto 1077 de 2015
SUBA	Kr 49B entre CI 171 a CI 171A	3,81	Lo establecido en el decreto 1077 de 2015
SUBA	Kr 49B con CI 171A	10,96	Lo establecido en el decreto 1077 de 2015
SUBA	Kr 49B con CI 171A	9,48	Lo establecido en el decreto 1077 de 2015
SUBA	Kr 49 a Kr 49A con CI 171	23,70	Lo establecido en el decreto 1077 de 2015
SUBA	Kr 48 a Kr 49 con CI 171	35,24	Lo establecido en el decreto 1077 de 2015
SUBA	Kr 48 con CI 171	20,50	Lo establecido en el decreto 1077 de 2015
SUBA	Kr 49 con CI 187	122,98	Lo establecido en el decreto 1077 de 2015
SUBA	Kr 49 entre CI 171 a CI 172	28,54	Lo establecido en el decreto 1077 de 2015
SUBA	Kr 49 entre CI 173 a CI 174A	27,55	Lo establecido en el decreto 1077 de 2015
SUBA	Kr 48 con CI 174A	3,37	Lo establecido en el decreto 1077 de 2015
SUBA	Kr 48 a Kr 49 con CI 174A	41,63	Lo establecido en el decreto 1077 de 2015
SUBA	KR 48 CON CL 174A	11,53	Lo establecido en el decreto 1077 de 2015
SUBA	Kr 47 entre CI 173 a CI 174	49,19	Lo establecido en el decreto 1077 de 2015
SUBA	Kr 52 a Kr 52A con CI 173	26,98	Lo establecido en el decreto 1077 de 2015

Localidad	Ubicación	Área verde a intervenir (m2)	Frecuencia
SUBA	Kr 52 a Kr 52A con CI 173	37,17	Lo establecido en el decreto 1077 de 2015
SUBA	Kr 46 con CI 187	64,18	Lo establecido en el decreto 1077 de 2015
SUBA	Kr 53 con CI 174A	44,50	Lo establecido en el decreto 1077 de 2015
SUBA	Kr 53 a Kr 54 con CI 173	69,88	Lo establecido en el decreto 1077 de 2015
SUBA	Kr 54 con CI 174A	56,41	Lo establecido en el decreto 1077 de 2015
SUBA	Kr 49 entre CI 185 a CI 187	94,29	Lo establecido en el decreto 1077 de 2015
SUBA	Kr 54A entre CI 173 a CI 174A	75,52	Lo establecido en el decreto 1077 de 2015
SUBA	Kr 54A a Kr 54C con CI 173	184,21	Lo establecido en el decreto 1077 de 2015
SUBA	Kr 54A entre CI 173 a CI 174A	79,55	Lo establecido en el decreto 1077 de 2015
SUBA	Kr 54B entre CI 173 a CI 174A	18,67	Lo establecido en el decreto 1077 de 2015
SUBA	Kr 54B con CI 174A	36,47	Lo establecido en el decreto 1077 de 2015
SUBA	Kr 54A Kr 54B con CI 173	58,96	Lo establecido en el decreto 1077 de 2015
SUBA	Kr 54B entre CI 173 a CI 174	13,86	Lo establecido en el decreto 1077 de 2015
SUBA	Kr 54B entre CI 173 a CI 174	71,40	Lo establecido en el decreto 1077 de 2015
SUBA	Kr 54C a Kr 55 con CI 173	187,75	Lo establecido en el decreto 1077 de 2015
SUBA	Kr 49 entre CI 185 a CI 187	89,13	Lo establecido en el decreto 1077 de 2015
SUBA	Kr 54C con CI 174	19,47	Lo establecido en el decreto 1077 de 2015
SUBA	Kr 54B a Kr 54C con CI 174	16,68	Lo establecido en el decreto 1077 de 2015
SUBA	Kr 54B a Kr 54C con CI 174	9,77	Lo establecido en el decreto 1077 de 2015
SUBA	Kr 54C con CI 174	25,38	Lo establecido en el decreto 1077 de 2015
SUBA	Kr 54C a Kr 55 con CI 174	19,01	Lo establecido en el decreto 1077 de 2015
SUBA	Kr 54C a Kr 55 con CI 174	29,86	Lo establecido en el decreto 1077 de 2015
SUBA	Kr 55 con CI 174	205,29	Lo establecido en el decreto 1077 de 2015
SUBA	Kr 55 con CI 174	30,71	Lo establecido en el decreto 1077 de 2015
SUBA	AK 45 a Kr 49 con CI 185	32,23	Lo establecido en el decreto 1077 de 2015
SUBA	Kr 52A con CI 176	111,20	Lo establecido en el decreto 1077 de 2015
SUBA	Kr 53 con CI 174A	67,38	Lo establecido en el decreto 1077 de 2015
SUBA	Kr 53A a Kr 54BIS con CI 174A	49,96	Lo establecido en el decreto 1077 de 2015
SUBA	Kr 54BIS con CI 174A	100,16	Lo establecido en el decreto 1077 de 2015
SUBA	CALLE 174 A ENTRE KR 54A BIS Y KR 54B BIS	26,16	Lo establecido en el decreto 1077 de 2015
SUBA	Kr 55 entre CI 174A a CI 175	102,21	Lo establecido en el decreto 1077 de 2015
SUBA	Kr 55 entre CI 174B a CI 175	62,52	Lo establecido en el decreto 1077 de 2015
SUBA	Kr 49 a Kr 54D con CI 185	193,53	Lo establecido en el decreto 1077 de 2015
SUBA	Kr 55 con CI 174A	9,73	Lo establecido en el decreto 1077 de 2015
SUBA	Kr 55 con CI 174A	6,98	Lo establecido en el decreto 1077 de 2015
SUBA	Kr 54 entre CI 176 a CI 180	56,00	Lo establecido en el decreto 1077 de 2015
SUBA	Kr 54 con CI 176	133,10	Lo establecido en el decreto 1077 de 2015
SUBA	Kr 55 con CI 172	37,83	Lo establecido en el decreto 1077 de 2015

Localidad	Ubicación	Área verde a intervenir (m2)	Frecuencia
SUBA	Kr 55 con CI 172	32,03	Lo establecido en el decreto 1077 de 2015
SUBA	Kr 46 a Kr 54D con CI 189	247,38	Lo establecido en el decreto 1077 de 2015
SUBA	Kr 51 a Kr 54 con CI 185	151,83	Lo establecido en el decreto 1077 de 2015
SUBA	Kr 55A con CI 171	43,92	Lo establecido en el decreto 1077 de 2015
SUBA	Kr 55A con CI 171	58,40	Lo establecido en el decreto 1077 de 2015
SUBA	Kr 55A con CI 171	37,47	Lo establecido en el decreto 1077 de 2015
SUBA	Kr 55A con CI 171	6,62	Lo establecido en el decreto 1077 de 2015
SUBA	Kr 55A con CI 171	10,21	Lo establecido en el decreto 1077 de 2015
SUBA	Kr 54 con AV CI 170	15,70	Lo establecido en el decreto 1077 de 2015
SUBA	Kr 55B con CI 171	42,62	Lo establecido en el decreto 1077 de 2015
SUBA	Kr 55B con CI 171	90,72	Lo establecido en el decreto 1077 de 2015
SUBA	Kr 54D entre CI 183 a CI 185	120,93	Lo establecido en el decreto 1077 de 2015
SUBA	Kr 55D con CI 171	23,19	Lo establecido en el decreto 1077 de 2015
SUBA	Kr 55D con CI 171	20,86	Lo establecido en el decreto 1077 de 2015
SUBA	Kr 56A con CI 171	32,86	Lo establecido en el decreto 1077 de 2015
SUBA	Kr 57 con CI 171	19,29	Lo establecido en el decreto 1077 de 2015
SUBA	Kr 57 entre CI 170A a CI 171	81,83	Lo establecido en el decreto 1077 de 2015
SUBA	Kr 56 a Kr 57 con CI 171	60,69	Lo establecido en el decreto 1077 de 2015
SUBA	Kr 55B con CI 171	37,56	Lo establecido en el decreto 1077 de 2015
SUBA	Kr 51 entre CI 183 a CI 185	313,82	Lo establecido en el decreto 1077 de 2015
SUBA	Kr 55C con CI 172	21,82	Lo establecido en el decreto 1077 de 2015
SUBA	Kr 55C con CI 172	15,34	Lo establecido en el decreto 1077 de 2015
SUBA	Kr 55C entre CI 172 a CI 173	12,93	Lo establecido en el decreto 1077 de 2015
SUBA	Kr 55 a Kr 55C con CI 173	15,46	Lo establecido en el decreto 1077 de 2015
SUBA	Kr 55 con CI 173	139,41	Lo establecido en el decreto 1077 de 2015
SUBA	Kr 56 a Kr 57 con CI 173	68,22	Lo establecido en el decreto 1077 de 2015
SUBA	Kr 55C a Kr 56 con CI 173	94,92	Lo establecido en el decreto 1077 de 2015
SUBA	Kr 57 entre CI 172A a CI 173	6,69	Lo establecido en el decreto 1077 de 2015
SUBA	Kr 57 con CI 172	35,46	Lo establecido en el decreto 1077 de 2015
SUBA	Kr 57 con CI 172	27,04	Lo establecido en el decreto 1077 de 2015
SUBA	Kr 57 con CI 170ABIS	32,86	Lo establecido en el decreto 1077 de 2015
SUBA	Kr 57 con CI 170ABIS	5,91	Lo establecido en el decreto 1077 de 2015
SUBA	Kr 57 con CI 170ABIS	13,54	Lo establecido en el decreto 1077 de 2015
SUBA	Kr 57 entre CI 170ABIS a CI 171	72,97	Lo establecido en el decreto 1077 de 2015
SUBA	Kr 57 con CI 171	1,65	Lo establecido en el decreto 1077 de 2015
SUBA	Kr 57 con CI 171 a CI 172	76,82	Lo establecido en el decreto 1077 de 2015
SUBA	Kr 54D entre CI 183 a CI 185	142,83	Lo establecido en el decreto 1077 de 2015
SUBA	Kr 57 con CI 172	9,21	Lo establecido en el decreto 1077 de 2015

Localidad	Ubicación	Área verde a intervenir (m2)	Frecuencia
SUBA	Kr 57 entre Cl 172 a Cl 174	219,71	Lo establecido en el decreto 1077 de 2015
SUBA	Kr 57 a AK 58 con Cl 174	39,99	Lo establecido en el decreto 1077 de 2015
SUBA	Kr 55B a AK 58 entre AV Cl 170 a Cl 174	1.312,91	Lo establecido en el decreto 1077 de 2015
SUBA	Kr 55A con AV Cl 170	33,87	Lo establecido en el decreto 1077 de 2015
SUBA	Kr 55A a Kr 57 con Cl 174	91,30	Lo establecido en el decreto 1077 de 2015
SUBA	Kr 55 a Kr 55C con Cl 174	84,69	Lo establecido en el decreto 1077 de 2015
SUBA	Kr 55 con Cl 174	7,86	Lo establecido en el decreto 1077 de 2015
SUBA	Kr 55 a Kr 55C con Cl 174	106,53	Lo establecido en el decreto 1077 de 2015
SUBA	Kr 54D entre Cl 186 a Cl 187	206,06	Lo establecido en el decreto 1077 de 2015
SUBA	Kr 55C a Kr 57 con Cl 174	21,31	Lo establecido en el decreto 1077 de 2015
SUBA	Kr 57 con Cl 174	94,01	Lo establecido en el decreto 1077 de 2015
SUBA	Kr 55C entre Cl 174 a Cl 174A	66,39	Lo establecido en el decreto 1077 de 2015
SUBA	Kr 56 a Kr 57 con Cl 174A	63,66	Lo establecido en el decreto 1077 de 2015
SUBA	Kr 57 con Cl 174	14,15	Lo establecido en el decreto 1077 de 2015
SUBA	Kr 57 entre Cl 174A a Cl 175	20,99	Lo establecido en el decreto 1077 de 2015
SUBA	Kr 57 entre Cl 174A a Cl 175	15,44	Lo establecido en el decreto 1077 de 2015
SUBA	Kr 54D entre Cl 186 a Cl 187	275,36	Lo establecido en el decreto 1077 de 2015
SUBA	Kr 56 a Kr 57 con Cl 175	35,50	Lo establecido en el decreto 1077 de 2015
SUBA	Kr 55 a Kr 56 con Cl 175	30,73	Lo establecido en el decreto 1077 de 2015
SUBA	Kr 55 a Kr 56 con Cl 175	13,60	Lo establecido en el decreto 1077 de 2015
SUBA	Kr 55 a Kr 56 con Cl 175	13,35	Lo establecido en el decreto 1077 de 2015
SUBA	Kr 55 a Kr 56 con Cl 175	14,29	Lo establecido en el decreto 1077 de 2015
SUBA	Kr 56 con Cl 174B	11,11	Lo establecido en el decreto 1077 de 2015
SUBA	Kr 56 con Cl 174B	6,82	Lo establecido en el decreto 1077 de 2015
SUBA	Kr 55 a Kr 56 con Cl 174B	109,10	Lo establecido en el decreto 1077 de 2015
SUBA	Kr 55C con Cl 174B	14,69	Lo establecido en el decreto 1077 de 2015
SUBA	Kr 54D entre Cl 187 a Cl 188	128,90	Lo establecido en el decreto 1077 de 2015
SUBA	Kr 55C entre Cl 174 a Cl 174A	7,25	Lo establecido en el decreto 1077 de 2015
SUBA	Kr 55 a Kr 56 con Cl 175	98,30	Lo establecido en el decreto 1077 de 2015
SUBA	Kr 57 con Cl 175	97,07	Lo establecido en el decreto 1077 de 2015
SUBA	Kr 57 con Cl 175	27,04	Lo establecido en el decreto 1077 de 2015
SUBA	AK 58 con Cl 175	16,41	Lo establecido en el decreto 1077 de 2015
SUBA	Kr 57 con Cl 174B	57,10	Lo establecido en el decreto 1077 de 2015
SUBA	Kr 57 con Cl 174	45,57	Lo establecido en el decreto 1077 de 2015
SUBA	Kr 57 con Cl 174	14,64	Lo establecido en el decreto 1077 de 2015
SUBA	AK 58 entre Cl 171 a Cl 173A	404,63	Lo establecido en el decreto 1077 de 2015
SUBA	Kr 54D a Kr 55A con Cl 187	119,32	Lo establecido en el decreto 1077 de 2015
SUBA	AK 58 con Cl 173A	14,04	Lo establecido en el decreto 1077 de 2015

Localidad	Ubicación	Área verde a intervenir (m2)	Frecuencia
SUBA	AK 58 con CI 173A	37,51	Lo establecido en el decreto 1077 de 2015
SUBA	Kr 62 a Kr 65 con AV CI 170	1.221,71	Lo establecido en el decreto 1077 de 2015
SUBA	AK 58 con CI 175	266,04	Lo establecido en el decreto 1077 de 2015
SUBA	Kr 63 con CI 175	27,44	Lo establecido en el decreto 1077 de 2015
SUBA	AK 58 con CI 175	19,53	Lo establecido en el decreto 1077 de 2015
SUBA	Kr 63 entre CI 174C a CI 175	38,61	Lo establecido en el decreto 1077 de 2015
SUBA	Kr 54D a Kr 55A con CI 188	177,09	Lo establecido en el decreto 1077 de 2015
SUBA	Kr 63 con CI 174B	87,19	Lo establecido en el decreto 1077 de 2015
SUBA	Kr 63 con CI 174B	24,70	Lo establecido en el decreto 1077 de 2015
SUBA	Kr 63 entre CI 174A a CI 174B	102,75	Lo establecido en el decreto 1077 de 2015
SUBA	Kr 63 entre CI 174A a CI 174B	27,98	Lo establecido en el decreto 1077 de 2015
SUBA	Kr 63 con CI 174A	51,90	Lo establecido en el decreto 1077 de 2015
SUBA	Kr 63 con CI 174BIS	8,48	Lo establecido en el decreto 1077 de 2015
SUBA	Kr 64 con CI 175	15,49	Lo establecido en el decreto 1077 de 2015
SUBA	Kr 46 entre CI 187 a CI 189	238,58	Lo establecido en el decreto 1077 de 2015
SUBA	Kr 55A con CI 188	116,41	Lo establecido en el decreto 1077 de 2015
SUBA	Kr 64 con CI 175	22,03	Lo establecido en el decreto 1077 de 2015
SUBA	Kr 65 con CI 175	202,51	Lo establecido en el decreto 1077 de 2015
SUBA	Kr 65 entre CI 173A a CI 175	687,63	Lo establecido en el decreto 1077 de 2015
SUBA	Kr 65 entre CI 173A a CI 175	903,59	Lo establecido en el decreto 1077 de 2015
SUBA	Kr 65 con CI 173A	140,87	Lo establecido en el decreto 1077 de 2015
SUBA	Kr 65 con CI 173A	207,82	Lo establecido en el decreto 1077 de 2015
SUBA	Kr 65 entre AV CI 170 a CI 173A	268,70	Lo establecido en el decreto 1077 de 2015
SUBA	Kr 65 entre CI 175 a CI 180	585,87	Lo establecido en el decreto 1077 de 2015
SUBA	Kr 65 entre CI 175 a CI 180	593,25	Lo establecido en el decreto 1077 de 2015
SUBA	Kr 55A con CI 188	141,67	Lo establecido en el decreto 1077 de 2015
SUBA	Kr 65 con CI 180	255,30	Lo establecido en el decreto 1077 de 2015
SUBA	Kr 65 con CI 180	250,69	Lo establecido en el decreto 1077 de 2015
SUBA	Kr 65 entre CI 182 a CI 183	381,41	Lo establecido en el decreto 1077 de 2015
SUBA	Kr 65 con CI 182	105,01	Lo establecido en el decreto 1077 de 2015
SUBA	Kr 65 con CI 182	50,50	Lo establecido en el decreto 1077 de 2015
SUBA	Kr 65 con AV CI 183	533,24	Lo establecido en el decreto 1077 de 2015
SUBA	Kr 65 entre CI 180 a AV CI 183	1.373,11	Lo establecido en el decreto 1077 de 2015
SUBA	Kr 65 con AV CI 183	634,76	Lo establecido en el decreto 1077 de 2015
SUBA	Kr 67 con AV CI 183	239,06	Lo establecido en el decreto 1077 de 2015
SUBA	Kr 54D a Kr 55A con CI 188	253,32	Lo establecido en el decreto 1077 de 2015
SUBA	CI 180 entre Kr 67 a Kr 65	429,43	Lo establecido en el decreto 1077 de 2015
SUBA	Kr 67 entre CI 180 a AV CI 183	735,53	Lo establecido en el decreto 1077 de 2015

Localidad	Ubicación	Área verde a intervenir (m2)	Frecuencia
SUBA	Kr 67 entre CI 180 a AV CI 183	2.674,79	Lo establecido en el decreto 1077 de 2015
SUBA	Kr 67 con AV CI 183	1.625,99	Lo establecido en el decreto 1077 de 2015
SUBA	Kr 68 con AV CI 183	268,99	Lo establecido en el decreto 1077 de 2015
SUBA	Kr 68 entre CI 180 a AV CI 183	1.103,67	Lo establecido en el decreto 1077 de 2015
SUBA	Kr 68 entre CI 180 a AV CI 183	1.425,61	Lo establecido en el decreto 1077 de 2015
SUBA	Kr 68 con AV CI 183	497,67	Lo establecido en el decreto 1077 de 2015
SUBA	Kr 70 con AV CI 183	577,81	Lo establecido en el decreto 1077 de 2015
SUBA	Kr 70 entre CI 180 a AV CI 183	1.722,11	Lo establecido en el decreto 1077 de 2015
SUBA	Kr 55A entre CI 187 a CI 188	155,86	Lo establecido en el decreto 1077 de 2015
SUBA	Kr 70 con CI 180	690,85	Lo establecido en el decreto 1077 de 2015
SUBA	Kr 70 entre CI 180 a AV CI 183	1.691,60	Lo establecido en el decreto 1077 de 2015
SUBA	Kr 70 a AK BOYACA AV CI 183	671,78	Lo establecido en el decreto 1077 de 2015
SUBA	Kr 70 con CI 180	342,93	Lo establecido en el decreto 1077 de 2015
SUBA	AV BOYACA entre CI 180 a AV CI 183	1.499,80	Lo establecido en el decreto 1077 de 2015
SUBA	AV BOYACA con CI 180	808,08	Lo establecido en el decreto 1077 de 2015
SUBA	AV BOYACA con AV CI 183	677,86	Lo establecido en el decreto 1077 de 2015
SUBA	AV BOYACA a TV 70 con AV CI 183	1.144,36	Lo establecido en el decreto 1077 de 2015
SUBA	AV BOYACA con AV CI 183	1.109,46	Lo establecido en el decreto 1077 de 2015
SUBA	Kr 76 con AV CI 183	271,89	Lo establecido en el decreto 1077 de 2015
SUBA	Kr 55A entre CI 187 a CI 188	116,62	Lo establecido en el decreto 1077 de 2015
SUBA	Kr 76 a Kr 78 con AV CI 183	821,22	Lo establecido en el decreto 1077 de 2015
SUBA	Kr 78 entre CI 182 a CI 183	636,58	Lo establecido en el decreto 1077 de 2015
SUBA	Kr 76 entre CI 182 a CI 183	759,37	Lo establecido en el decreto 1077 de 2015
SUBA	Kr 76 a Kr 78 con CI 182	603,43	Lo establecido en el decreto 1077 de 2015
SUBA	Kr 76 a Kr 78 con CI 182	499,49	Lo establecido en el decreto 1077 de 2015
SUBA	Kr 76 con CI 182	418,98	Lo establecido en el decreto 1077 de 2015
SUBA	Kr 76 entre CI 181 a CI 182	674,19	Lo establecido en el decreto 1077 de 2015
SUBA	Kr 76 a Kr 78 con CI 181	925,08	Lo establecido en el decreto 1077 de 2015
SUBA	Kr 78 con CI 181	69,16	Lo establecido en el decreto 1077 de 2015
SUBA	Kr 76 a Kr 78 con CI 181	408,14	Lo establecido en el decreto 1077 de 2015
SUBA	Kr 55A a Kr 57 con CI 187	195,95	Lo establecido en el decreto 1077 de 2015
SUBA	Kr 76 con CI 181	709,19	Lo establecido en el decreto 1077 de 2015
SUBA	Kr 78 con CI 181	492,48	Lo establecido en el decreto 1077 de 2015
SUBA	Kr 78 entre CI 179 a CI 181	108,77	Lo establecido en el decreto 1077 de 2015
SUBA	Kr 78 con CI 179	545,20	Lo establecido en el decreto 1077 de 2015
SUBA	Kr 76 a Kr 78 con CI 179	494,36	Lo establecido en el decreto 1077 de 2015
SUBA	Kr 76 entre CI 179 a CI 181	322,86	Lo establecido en el decreto 1077 de 2015
SUBA	Kr 76 con CI 176	506,74	Lo establecido en el decreto 1077 de 2015

Localidad	Ubicación	Área verde a intervenir (m2)	Frecuencia
SUBA	Kr 76 a Kr 78 con CI 179	523,98	Lo establecido en el decreto 1077 de 2015
SUBA	Kr 76 entre CI 175 a CI 179	529,94	Lo establecido en el decreto 1077 de 2015
SUBA	Kr 78 con CI 179	523,51	Lo establecido en el decreto 1077 de 2015
SUBA	Kr 57 con CI 187	41,50	Lo establecido en el decreto 1077 de 2015
SUBA	Kr 78 con CI 175	444,31	Lo establecido en el decreto 1077 de 2015
SUBA	Kr 76 con CI 175	369,24	Lo establecido en el decreto 1077 de 2015
SUBA	Kr 76 a Kr 78 con CI 175	601,94	Lo establecido en el decreto 1077 de 2015
SUBA	Kr 78 entre CI 175 a CI 179	150,36	Lo establecido en el decreto 1077 de 2015
SUBA	Kr 76 entre CI 175 a CI 181	606,43	Lo establecido en el decreto 1077 de 2015
SUBA	Kr 76 con CI 175	588,41	Lo establecido en el decreto 1077 de 2015
SUBA	Kr 76 con CI 181	336,15	Lo establecido en el decreto 1077 de 2015
SUBA	AV BOYACA con CI 181	1.200,77	Lo establecido en el decreto 1077 de 2015
SUBA	AV BOYACA con CI 175	384,11	Lo establecido en el decreto 1077 de 2015
SUBA	AV BOYACA entre CI 175 a CI 181	2.658,61	Lo establecido en el decreto 1077 de 2015
SUBA	Kr 55A a Kr 57 con CI 188	207,42	Lo establecido en el decreto 1077 de 2015
SUBA	AV BOYACA con CI 181	709,55	Lo establecido en el decreto 1077 de 2015
SUBA	Kr 76 con CI 181	473,97	Lo establecido en el decreto 1077 de 2015
SUBA	Kr 76 entre CI 181 a AV CI 183	956,49	Lo establecido en el decreto 1077 de 2015
SUBA	AK BOYACA entre CI 181 a AV CI 183	1.170,37	Lo establecido en el decreto 1077 de 2015
SUBA	Kr 78 con AV CI 183	264,02	Lo establecido en el decreto 1077 de 2015
SUBA	CL 183 CON KR 78	53,55	Lo establecido en el decreto 1077 de 2015
SUBA	Kr 78 entre CI 182 a CI 183	396,71	Lo establecido en el decreto 1077 de 2015
SUBA	TV 72 con Kr 78	16,65	Lo establecido en el decreto 1077 de 2015
SUBA	Kr 78 con CI 182	244,42	Lo establecido en el decreto 1077 de 2015
SUBA	Kr 78 a Kr 80 con CI 182	360,35	Lo establecido en el decreto 1077 de 2015
SUBA	Kr 55A a Kr 57 con CI 188	187,24	Lo establecido en el decreto 1077 de 2015
SUBA	Kr 78 a Kr 80 con CI 182	67,56	Lo establecido en el decreto 1077 de 2015
SUBA	Kr 81 con CI 182	763,88	Lo establecido en el decreto 1077 de 2015
SUBA	Kr 81 con CI 182	276,08	Lo establecido en el decreto 1077 de 2015
SUBA	Kr 81 con CI 182	824,81	Lo establecido en el decreto 1077 de 2015
SUBA	Kr 81 con CI 182	25,74	Lo establecido en el decreto 1077 de 2015
SUBA	Kr 81 con CI 182	945,21	Lo establecido en el decreto 1077 de 2015
SUBA	Kr 78 a Kr 80 con CI 182	222,63	Lo establecido en el decreto 1077 de 2015
SUBA	Kr 78 entre CI 175 a CI 182	1.141,06	Lo establecido en el decreto 1077 de 2015
SUBA	Kr 78 con CI 175	222,76	Lo establecido en el decreto 1077 de 2015
SUBA	Kr 78 a Kr 81 con CI 175	224,42	Lo establecido en el decreto 1077 de 2015
SUBA	Kr 57 entre CI 187 a CI 188	91,00	Lo establecido en el decreto 1077 de 2015
SUBA	Kr 81 con CI 175	375,47	Lo establecido en el decreto 1077 de 2015

Localidad	Ubicación	Área verde a intervenir (m2)	Frecuencia
SUBA	Kr 78 a Kr 81 con CI 175	485,81	Lo establecido en el decreto 1077 de 2015
SUBA	Kr 78 con CI 175	376,07	Lo establecido en el decreto 1077 de 2015
SUBA	Kr 78 entre CI 173 a CI 174	943,29	Lo establecido en el decreto 1077 de 2015
SUBA	Kr 78 entre CI 172A a CI 173	553,27	Lo establecido en el decreto 1077 de 2015
SUBA	Kr 78 a Kr 81 con CI 172A	159,50	Lo establecido en el decreto 1077 de 2015
SUBA	Kr 81 con CI 172A	324,78	Lo establecido en el decreto 1077 de 2015
SUBA	Kr 81 con CI 172A	302,91	Lo establecido en el decreto 1077 de 2015
SUBA	Kr 81 con AV CI 170	1.434,69	Lo establecido en el decreto 1077 de 2015
SUBA	Kr 81 con CI 172A	190,17	Lo establecido en el decreto 1077 de 2015
SUBA	Kr 46 entre CI 187 a CI 189	143,97	Lo establecido en el decreto 1077 de 2015
SUBA	Kr 57 entre CI 187 a CI 188	106,83	Lo establecido en el decreto 1077 de 2015
SUBA	Kr 81 con AV CI 170	1.071,50	Lo establecido en el decreto 1077 de 2015
SUBA	Kr 78 a Kr 81 con CI 172A	289,23	Lo establecido en el decreto 1077 de 2015
SUBA	Kr 78 con AV CI 170	144,24	Lo establecido en el decreto 1077 de 2015
SUBA	Kr 78 con CI 173	165,43	Lo establecido en el decreto 1077 de 2015
SUBA	Kr 78 entre AV CI 170 a CI 173	237,45	Lo establecido en el decreto 1077 de 2015
SUBA	Kr 76 a Kr 78 con CI 173	343,07	Lo establecido en el decreto 1077 de 2015
SUBA	Kr 76 con CI 173	165,08	Lo establecido en el decreto 1077 de 2015
SUBA	Kr 76 entre AV CI 170 a CI 173	371,19	Lo establecido en el decreto 1077 de 2015
SUBA	Kr 76 entre AV CI 170 a CI 173	578,16	Lo establecido en el decreto 1077 de 2015
SUBA	Kr 76 con CI 173	239,05	Lo establecido en el decreto 1077 de 2015
SUBA	Kr 57 con CI 188	104,92	Lo establecido en el decreto 1077 de 2015
SUBA	AV BOYACA a Kr 76 con CI 173	526,69	Lo establecido en el decreto 1077 de 2015
SUBA	AV BOYACA entre AV CI 170 a CI 173	688,22	Lo establecido en el decreto 1077 de 2015
SUBA	AV BOYACA con AV CI 170	215,50	Lo establecido en el decreto 1077 de 2015
SUBA	AV BOYACA con CI 173	492,57	Lo establecido en el decreto 1077 de 2015
SUBA	AV BOYACA con CI 175	719,66	Lo establecido en el decreto 1077 de 2015
SUBA	AV BOYACA con CI 173	1.103,25	Lo establecido en el decreto 1077 de 2015
SUBA	Kr 76 con CI 173	646,76	Lo establecido en el decreto 1077 de 2015
SUBA	Kr 76 com CI 175	274,44	Lo establecido en el decreto 1077 de 2015
SUBA	AV BOYACA a Kr 76 con CI 175	313,41	Lo establecido en el decreto 1077 de 2015
SUBA	Kr 76 con CI 174	803,10	Lo establecido en el decreto 1077 de 2015
SUBA	Kr 57 con CI 188	95,30	Lo establecido en el decreto 1077 de 2015
SUBA	Kr 76 con CI 173	329,24	Lo establecido en el decreto 1077 de 2015
SUBA	Kr 76 a Kr 78 con CI 173	468,19	Lo establecido en el decreto 1077 de 2015
SUBA	Kr 78 entre CI 173 a CI 174	313,06	Lo establecido en el decreto 1077 de 2015
SUBA	Kr 78 con CI 174	433,61	Lo establecido en el decreto 1077 de 2015
SUBA	Kr 78 con CI 175	319,01	Lo establecido en el decreto 1077 de 2015

Localidad	Ubicación	Área verde a intervenir (m2)	Frecuencia
SUBA	Kr 78 con Cl 175	117,03	Lo establecido en el decreto 1077 de 2015
SUBA	Kr 76 con Cl 175	637,60	Lo establecido en el decreto 1077 de 2015
SUBA	Kr 76 a Kr 78 con Cl 174	861,10	Lo establecido en el decreto 1077 de 2015
SUBA	Kr 76 entre Cl 174 a Cl 175	357,73	Lo establecido en el decreto 1077 de 2015
SUBA	Kr 78 entre Cl 174 a Cl 175	569,29	Lo establecido en el decreto 1077 de 2015
SUBA	Kr 57 con Cl 188	85,83	Lo establecido en el decreto 1077 de 2015
SUBA	Kr 65 con Cl 180	413,31	Lo establecido en el decreto 1077 de 2015
SUBA	Kr 65 a Kr 67 con Cl 182	416,11	Lo establecido en el decreto 1077 de 2015
SUBA	Kr 67 entre Cl 175 a Cl 180	696,55	Lo establecido en el decreto 1077 de 2015
SUBA	Kr 65 con Cl 175	540,28	Lo establecido en el decreto 1077 de 2015
SUBA	Kr 67 con Cl 175	435,65	Lo establecido en el decreto 1077 de 2015
SUBA	Kr 67 a Kr 68 con Cl 180	620,05	Lo establecido en el decreto 1077 de 2015
SUBA	Kr 68 entre Cl 175 a Cl 180	680,82	Lo establecido en el decreto 1077 de 2015
SUBA	Kr 67 entre Cl 175 a Cl 180	876,41	Lo establecido en el decreto 1077 de 2015
SUBA	Kr 67 con Cl 175	683,66	Lo establecido en el decreto 1077 de 2015
SUBA	Kr 68 con Cl 175	389,73	Lo establecido en el decreto 1077 de 2015
SUBA	Kr 67 a Kr 68 con Cl 175	137,97	Lo establecido en el decreto 1077 de 2015
SUBA	Kr 67 a Kr 68 con Cl 180	505,51	Lo establecido en el decreto 1077 de 2015
SUBA	Kr 70 con Cl 180	476,55	Lo establecido en el decreto 1077 de 2015
SUBA	Kr 70 entre Cl 175 a Cl 180	1.099,32	Lo establecido en el decreto 1077 de 2015
SUBA	Kr 70 con Cl 175	356,52	Lo establecido en el decreto 1077 de 2015
SUBA	Kr 68 con Cl 175	393,09	Lo establecido en el decreto 1077 de 2015
SUBA	Kr 68 con Cl 180	324,61	Lo establecido en el decreto 1077 de 2015
SUBA	Kr 68 entre Cl 175 a Cl 180	375,06	Lo establecido en el decreto 1077 de 2015
SUBA	Kr 70 entre Cl 175 a Cl 180	1.859,66	Lo establecido en el decreto 1077 de 2015
SUBA	AV BOYACA con Cl 180	1.498,30	Lo establecido en el decreto 1077 de 2015
SUBA	Kr 57 con Cl 188	104,52	Lo establecido en el decreto 1077 de 2015
SUBA	AV BOYACA con Cl 175	888,37	Lo establecido en el decreto 1077 de 2015
SUBA	Kr 70 con Cl 180	336,82	Lo establecido en el decreto 1077 de 2015
SUBA	Kr 70 con Cl 175	244,48	Lo establecido en el decreto 1077 de 2015
SUBA	AV BOYACA con Cl 175	1.182,47	Lo establecido en el decreto 1077 de 2015
SUBA	Kr 70 con Cl 175	973,50	Lo establecido en el decreto 1077 de 2015
SUBA	Kr 70 con Cl 175	218,41	Lo establecido en el decreto 1077 de 2015
SUBA	AV BOYACA con Cl 173	1.675,83	Lo establecido en el decreto 1077 de 2015
SUBA	AV BOYACA con Cl 173	264,00	Lo establecido en el decreto 1077 de 2015
SUBA	Kr 70 con Cl 173	574,37	Lo establecido en el decreto 1077 de 2015
SUBA	K 57 con Cl 187	88,93	Lo establecido en el decreto 1077 de 2015
SUBA	Kr 70 con Cl 173A	549,92	Lo establecido en el decreto 1077 de 2015

Localidad	Ubicación	Área verde a intervenir (m2)	Frecuencia
SUBA	Kr 70 con CI 175	528,35	Lo establecido en el decreto 1077 de 2015
SUBA	Kr 70 con CI 173A	813,57	Lo establecido en el decreto 1077 de 2015
SUBA	Kr 70 entre CI 173 a CI 175	92,53	Lo establecido en el decreto 1077 de 2015
SUBA	Kr 68 con CI 175	637,41	Lo establecido en el decreto 1077 de 2015
SUBA	Kr 68 con CI 173A	415,96	Lo establecido en el decreto 1077 de 2015
SUBA	Kr 68 con CI 173A	211,30	Lo establecido en el decreto 1077 de 2015
SUBA	Kr 68 a Kr 70 con CI 175	314,27	Lo establecido en el decreto 1077 de 2015
SUBA	Kr 68 con CI 175	482,42	Lo establecido en el decreto 1077 de 2015
SUBA	Kr 68 a Kr 70 con CI 173A	557,79	Lo establecido en el decreto 1077 de 2015
SUBA	Kr 57A con CI 187	201,62	Lo establecido en el decreto 1077 de 2015
SUBA	Kr 70 entre CI 173 a CI 173A	486,09	Lo establecido en el decreto 1077 de 2015
SUBA	Kr 68 entre AV CI 170 a CI 173A	1.024,54	Lo establecido en el decreto 1077 de 2015
SUBA	Kr 69 con CI 173	230,73	Lo establecido en el decreto 1077 de 2015
SUBA	Kr 69 con CI 173	321,70	Lo establecido en el decreto 1077 de 2015
SUBA	Kr 69 con AV CI 170	284,82	Lo establecido en el decreto 1077 de 2015
SUBA	Kr 68 con AV CI 170	12,22	Lo establecido en el decreto 1077 de 2015
SUBA	Kr 69 con CI 173	408,50	Lo establecido en el decreto 1077 de 2015
SUBA	Kr 69 con AV CI 170	216,13	Lo establecido en el decreto 1077 de 2015
SUBA	AV BOYACA con CI 173	707,44	Lo establecido en el decreto 1077 de 2015
SUBA	CL 170 KR 69	103,79	Lo establecido en el decreto 1077 de 2015
SUBA	Kr 54D a Kr 55 con CI 186	206,96	Lo establecido en el decreto 1077 de 2015
SUBA	AV BOYACA con AV CI 170	1.666,33	Lo establecido en el decreto 1077 de 2015
SUBA	Kr 68 con AV CI 170	57,14	Lo establecido en el decreto 1077 de 2015
SUBA	Kr 68 entre AV CI 170 a CI 173A	318,98	Lo establecido en el decreto 1077 de 2015
SUBA	Kr 67 con AV CI 170	431,88	Lo establecido en el decreto 1077 de 2015
SUBA	Kr 67 con CI 173A	748,30	Lo establecido en el decreto 1077 de 2015
SUBA	Kr 67 entre AV CI 170 a CI 173A	587,21	Lo establecido en el decreto 1077 de 2015
SUBA	Kr 68 con CI 173A	187,22	Lo establecido en el decreto 1077 de 2015
SUBA	Kr 67 entre AV CI 170 a CI 173A	727,58	Lo establecido en el decreto 1077 de 2015
SUBA	Kr 65 a Kr 67 con AV CI 170	493,63	Lo establecido en el decreto 1077 de 2015
SUBA	Kr 54D a Kr 55 con CI 186	193,39	Lo establecido en el decreto 1077 de 2015
SUBA	Kr 65 a Kr 67 con CI 173A	382,52	Lo establecido en el decreto 1077 de 2015
SUBA	Kr 67 con CI 173A	372,18	Lo establecido en el decreto 1077 de 2015
SUBA	Kr 65 a Kr 67 con CI 173A	379,29	Lo establecido en el decreto 1077 de 2015
SUBA	Kr 68 con CI 173A	196,93	Lo establecido en el decreto 1077 de 2015
SUBA	Kr 67 con CI 173A	496,05	Lo establecido en el decreto 1077 de 2015
SUBA	Kr 67 con CI 175	510,27	Lo establecido en el decreto 1077 de 2015
SUBA	Kr 67 entre CI 173A a CI 175	497,29	Lo establecido en el decreto 1077 de 2015

Localidad	Ubicación	Área verde a intervenir (m2)	Frecuencia
SUBA	Kr 67 a Kr 68 con CI 175	580,23	Lo establecido en el decreto 1077 de 2015
SUBA	Kr 67 con CI 175	965,92	Lo establecido en el decreto 1077 de 2015
SUBA	Kr 65 con CI 175	526,55	Lo establecido en el decreto 1077 de 2015
SUBA	Kr 54D entre CI 188 a CI 189	189,64	Lo establecido en el decreto 1077 de 2015
SUBA	Kr 67 entre CI 173A a CI 175	70,15	Lo establecido en el decreto 1077 de 2015
SUBA	Kr 65 con CI 175	380,80	Lo establecido en el decreto 1077 de 2015
SUBA	Kr 65 con CI 175	18,98	Lo establecido en el decreto 1077 de 2015
SUBA	AK 45 a Kr 50B con CI 182	401,78	Lo establecido en el decreto 1077 de 2015
SUBA	Kr 50B con CI 182	93,37	Lo establecido en el decreto 1077 de 2015
SUBA	Kr 50B a Kr 53 con CI 182	202,53	Lo establecido en el decreto 1077 de 2015
SUBA	Kr 50B a Kr 53 con CI 182	586,50	Lo establecido en el decreto 1077 de 2015
SUBA	Kr 50B con CI 182	3,44	Lo establecido en el decreto 1077 de 2015
SUBA	AK 45A entre CI 176 a CI 178	521,34	Lo establecido en el decreto 1077 de 2015
SUBA	Kr 54D con CI 189	254,10	Lo establecido en el decreto 1077 de 2015
SUBA	Kr 51 entre CI 176 a CI 180	19,20	Lo establecido en el decreto 1077 de 2015
SUBA	Kr 48 a Kr 50A con CI 176	42,24	Lo establecido en el decreto 1077 de 2015
SUBA	Kr 50A con CI 176	2,98	Lo establecido en el decreto 1077 de 2015
SUBA	Kr 48 entre CI 174B a CI 176	53,24	Lo establecido en el decreto 1077 de 2015
SUBA	Kr 48 con CI 174B	70,03	Lo establecido en el decreto 1077 de 2015
SUBA	Kr 50A con CI 176	3,34	Lo establecido en el decreto 1077 de 2015
SUBA	Kr 50A con CI 176	27,33	Lo establecido en el decreto 1077 de 2015
SUBA	Kr 51A a Kr 52 con CI 174A	37,06	Lo establecido en el decreto 1077 de 2015
SUBA	Kr 51A con CI 174A	20,10	Lo establecido en el decreto 1077 de 2015
SUBA	Kr 54D entre CI 188 a CI 189	235,03	Lo establecido en el decreto 1077 de 2015
SUBA	Kr 51A con CI 174A	10,06	Lo establecido en el decreto 1077 de 2015
SUBA	Kr 51 a Kr 51A con CI 174A	53,79	Lo establecido en el decreto 1077 de 2015
SUBA	Kr 51 con CI 174A	8,89	Lo establecido en el decreto 1077 de 2015
SUBA	Kr 50A a Kr 51 con CI 174A	56,46	Lo establecido en el decreto 1077 de 2015
SUBA	Kr 50A con CI 174A	15,09	Lo establecido en el decreto 1077 de 2015
SUBA	Kr 50A con CI 174A	10,26	Lo establecido en el decreto 1077 de 2015
SUBA	Kr 50A con CI 174A	11,79	Lo establecido en el decreto 1077 de 2015
SUBA	Kr 49 a Kr 52 con CI 174A	315,99	Lo establecido en el decreto 1077 de 2015
SUBA	Kr 49B con CI 174A	18,08	Lo establecido en el decreto 1077 de 2015
SUBA	Kr 54D con CI 189	107,27	Lo establecido en el decreto 1077 de 2015
SUBA	Kr 48A a Kr 49A con CI 174A	36,14	Lo establecido en el decreto 1077 de 2015
SUBA	Kr 48 a Kr 48A con CI 174A	41,43	Lo establecido en el decreto 1077 de 2015
SUBA	Kr 48 con CI 174A	15,89	Lo establecido en el decreto 1077 de 2015
SUBA	Kr 47 con CI 174A	11,28	Lo establecido en el decreto 1077 de 2015

Localidad	Ubicación	Área verde a intervenir (m2)	Frecuencia
SUBA	AK 45 con CI 174B	85,88	Lo establecido en el decreto 1077 de 2015
SUBA	AK 45 con CI 174	163,19	Lo establecido en el decreto 1077 de 2015
SUBA	Kr 47 entre CI 174 a CI 174A	21,80	Lo establecido en el decreto 1077 de 2015
SUBA	Kr 47 con CI 174	18,03	Lo establecido en el decreto 1077 de 2015
SUBA	Kr 46 con CI 187	76,58	Lo establecido en el decreto 1077 de 2015
SUBA	Kr 47 con CI 174	25,75	Lo establecido en el decreto 1077 de 2015
SUBA	Kr 47 entre CI 173 a CI 174	33,73	Lo establecido en el decreto 1077 de 2015
SUBA	Kr 47 con CI 173	17,99	Lo establecido en el decreto 1077 de 2015
SUBA	AK 45A con CI 173	8,73	Lo establecido en el decreto 1077 de 2015
SUBA	Kr 47 a Kr 49 con CI 173	41,54	Lo establecido en el decreto 1077 de 2015
SUBA	Kr 47 entre CI 172 a CI 173	51,70	Lo establecido en el decreto 1077 de 2015
SUBA	Kr 46 a Kr 47 con CI 172	16,13	Lo establecido en el decreto 1077 de 2015
SUBA	Kr 46 a Kr 47 con CI 172	30,21	Lo establecido en el decreto 1077 de 2015
SUBA	Kr 47 entre CI 171 a CI 172	48,47	Lo establecido en el decreto 1077 de 2015
SUBA	Kr 47 con CI 171	17,28	Lo establecido en el decreto 1077 de 2015
SUBA	Kr 124 con CI 128BIS	111,69	Lo establecido en el decreto 1077 de 2015
SUBA	CL 143 KR 107A	397,81	Lo establecido en el decreto 1077 de 2015
SUBA	AK 104 con CI 141A	58,50	Lo establecido en el decreto 1077 de 2015
SUBA	AK 104 con CI 142	433,01	Lo establecido en el decreto 1077 de 2015
SUBA	Kr 106 a Kr 107 AV SUBA	119,75	Lo establecido en el decreto 1077 de 2015
SUBA	Kr 107 a Kr 111 con AV SUBA	1.111,98	Lo establecido en el decreto 1077 de 2015
SUBA	AC 145 Kr 111	673,62	Lo establecido en el decreto 1077 de 2015
SUBA	CI 145 Kr 113 C	246,69	Lo establecido en el decreto 1077 de 2015
SUBA	Kr 114 entre CI 143A a AV SUBA	218,11	Lo establecido en el decreto 1077 de 2015
SUBA	Kr 113C con CI 143A	496,09	Lo establecido en el decreto 1077 de 2015
SUBA	Kr 122 con CI 129D	80,58	Lo establecido en el decreto 1077 de 2015
SUBA	Kr 113C con CI 143A	201,01	Lo establecido en el decreto 1077 de 2015
SUBA	Kr 113C entre CI 142B a AV SUBA	310,51	Lo establecido en el decreto 1077 de 2015
SUBA	Kr 113C con CI 124B	150,96	Lo establecido en el decreto 1077 de 2015
SUBA	Kr 114 con CI 142A	64,10	Lo establecido en el decreto 1077 de 2015
SUBA	Kr 114 a AK LOGITUDINAL con CI 142A	493,01	Lo establecido en el decreto 1077 de 2015
SUBA	Kr 114 a AK LOGITUDINAL con CI 142A	400,72	Lo establecido en el decreto 1077 de 2015
SUBA	Kr 114 con CI 142A	44,50	Lo establecido en el decreto 1077 de 2015
SUBA	Kr 114 CI 142	8,39	Lo establecido en el decreto 1077 de 2015
SUBA	AK LONGITUDINAL a TV con CI 139	2.267,54	Lo establecido en el decreto 1077 de 2015
SUBA	Kr 114A a Kr 114B con CI 142	23,40	Lo establecido en el decreto 1077 de 2015
SUBA	Kr 121 a Kr 121C con CI 129D	183,12	Lo establecido en el decreto 1077 de 2015
SUBA	Kr 114 a Kr 114A con CI 142	19,30	Lo establecido en el decreto 1077 de 2015

Localidad	Ubicación	Área verde a intervenir (m2)	Frecuencia
SUBA	KR 114 CL 140B	24,80	Lo establecido en el decreto 1077 de 2015
SUBA	Kr 114 entre CI 140A CI 140B	9,54	Lo establecido en el decreto 1077 de 2015
SUBA	Kr 114 con CI 139A	13,39	Lo establecido en el decreto 1077 de 2015
SUBA	Kr 121 entre CI 128C a CI 129D	397,15	Lo establecido en el decreto 1077 de 2015
SUBA	Kr 121 entre CI 128C a CI 128F	198,32	Lo establecido en el decreto 1077 de 2015
SUBA	Kr 119D con CI 129	129,31	Lo establecido en el decreto 1077 de 2015
SUBA	Kr 121 entre CI 128F a CI 129D	59,63	Lo establecido en el decreto 1077 de 2015
SUBA	Kr 120 a Kr 121 con CI 129D	169,23	Lo establecido en el decreto 1077 de 2015
SUBA	Kr 120 a Kr 121 con CI 129D	323,40	Lo establecido en el decreto 1077 de 2015
SUBA	Kr 121 con CI 129D	53,72	Lo establecido en el decreto 1077 de 2015
SUBA	Kr 121 con CI 129D	42,53	Lo establecido en el decreto 1077 de 2015
SUBA	Kr 121 a Kr 121C con CI 129D	194,30	Lo establecido en el decreto 1077 de 2015
SUBA	TV 120A con CI 130C	71,45	Lo establecido en el decreto 1077 de 2015
SUBA	TV 120A con CI 130C	51,30	Lo establecido en el decreto 1077 de 2015
SUBA	AK 118 entre CI 129F a CI 130A	496,41	Lo establecido en el decreto 1077 de 2015
SUBA	Kr 119C con CI 128C	59,87	Lo establecido en el decreto 1077 de 2015
SUBA	Kr 121C con CI 130C	43,33	Lo establecido en el decreto 1077 de 2015
SUBA	Kr 107A a Kr 108 con CI 131	88,14	Lo establecido en el decreto 1077 de 2015
SUBA	Kr 110A con CI 130DBIS	102,97	Lo establecido en el decreto 1077 de 2015
SUBA	Kr 110A con CI130F	188,58	Lo establecido en el decreto 1077 de 2015
SUBA	Kr 110A con CI130F	302,17	Lo establecido en el decreto 1077 de 2015
SUBA	Kr 110A entre CI 130DBIS a CI 130F	27,00	Lo establecido en el decreto 1077 de 2015
SUBA	AK 118 con AV CI 132	139,40	Lo establecido en el decreto 1077 de 2015
SUBA	Kr 107 con AV CI 132	46,47	Lo establecido en el decreto 1077 de 2015
SUBA	Kr 123 Kr 124 con CI 131	199,39	Lo establecido en el decreto 1077 de 2015
SUBA	Kr 123 Kr 124 con CI 131	184,45	Lo establecido en el decreto 1077 de 2015
SUBA	TV 124 ABIS con CI 130F	322,19	Lo establecido en el decreto 1077 de 2015
SUBA	AK 118 con CI 128	19,61	Lo establecido en el decreto 1077 de 2015
SUBA	Kr 104B con CI 129D	115,43	Lo establecido en el decreto 1077 de 2015
SUBA	AK 118 con CI 126DBIS	95,49	Lo establecido en el decreto 1077 de 2015
SUBA	KR 104 CI 132	411,70	Lo establecido en el decreto 1077 de 2015
SUBA	Kr 122D con DG 129B	93,08	Lo establecido en el decreto 1077 de 2015
SUBA	KR 104 CI 132	143,79	Lo establecido en el decreto 1077 de 2015
SUBA	KR 105C CL 132	37,65	Lo establecido en el decreto 1077 de 2015
SUBA	Kr 105C Con CI 132C	47,23	Lo establecido en el decreto 1077 de 2015
SUBA	Kr 105C Con CI 132C	27,07	Lo establecido en el decreto 1077 de 2015
SUBA	Kr 104 a Kr 107B con CI 135A	162,04	Lo establecido en el decreto 1077 de 2015
SUBA	Kr 105C a Kr 106 con CI 135A	81,97	Lo establecido en el decreto 1077 de 2015

Localidad	Ubicación	Área verde a intervenir (m2)	Frecuencia
SUBA	CL 137 CON KR 105C	140,81	Lo establecido en el decreto 1077 de 2015
SUBA	TV 126 con CI 134	20,95	Lo establecido en el decreto 1077 de 2015
SUBA	Kr 125B con CI 134	16,61	Lo establecido en el decreto 1077 de 2015
SUBA	TV 126 con CI 133	50,96	Lo establecido en el decreto 1077 de 2015
SUBA	TV 126 con CI 133	100,07	Lo establecido en el decreto 1077 de 2015
SUBA	TV 126 con CI 131C	241,48	Lo establecido en el decreto 1077 de 2015
SUBA	Kr 126 a Kr 127 con CI 131C	137,58	Lo establecido en el decreto 1077 de 2015
SUBA	Kr 127 a Kr 129 con CI 130	403,87	Lo establecido en el decreto 1077 de 2015
SUBA	Kr 126 con CI 130	171,24	Lo establecido en el decreto 1077 de 2015
SUBA	Kr 126 con CI 130A	35,28	Lo establecido en el decreto 1077 de 2015
SUBA	Kr 126 con CI 130A	41,61	Lo establecido en el decreto 1077 de 2015
SUBA	Kr 126 con CI 131C	103,10	Lo establecido en el decreto 1077 de 2015
SUBA	Kr 111A a AK 118 con CI 133ABIS	15,85	Lo establecido en el decreto 1077 de 2015
SUBA	Kr 118 entre CI 135B a CI 136	25,45	Lo establecido en el decreto 1077 de 2015
SUBA	Kr 118 entre CI 135B a CI 136	46,07	Lo establecido en el decreto 1077 de 2015
SUBA	Kr 109C a Kr 110B con 136A	101,58	Lo establecido en el decreto 1077 de 2015
SUBA	CI 142 Kr 108 A	821,28	Lo establecido en el decreto 1077 de 2015
SUBA	Kr 112B a Kr 113 con CI 142	421,86	Lo establecido en el decreto 1077 de 2015
SUBA	KR 147 CON CL 145	587,66	Lo establecido en el decreto 1077 de 2015
SUBA	Kr 145 a Kr 147 con DG 151	253,87	Lo establecido en el decreto 1077 de 2015
SUBA	TV 141ABIS a TV 142 con DG 151	81,41	Lo establecido en el decreto 1077 de 2015
SUBA	Kr 132 a Kr 136A con CI 141	832,17	Lo establecido en el decreto 1077 de 2015
SUBA	Kr 141 entre CI 142BISA a CI 142A	157,82	Lo establecido en el decreto 1077 de 2015
SUBA	Kr 141 entre CI 142A a CI 142B	83,11	Lo establecido en el decreto 1077 de 2015
SUBA	Kr 137 a Kr 139 con CI 132B	177,10	Lo establecido en el decreto 1077 de 2015
SUBA	Kr 139 a Kr 140 con CI 132B	74,31	Lo establecido en el decreto 1077 de 2015
SUBA	Kr 137 con CI 132B	59,54	Lo establecido en el decreto 1077 de 2015
SUBA	TV 141ABIS con DG 150	289,67	Lo establecido en el decreto 1077 de 2015
SUBA	Kr 136 con CI 130A	88,55	Lo establecido en el decreto 1077 de 2015
SUBA	Kr 136 entre CI 130A a CI 132	49,65	Lo establecido en el decreto 1077 de 2015
SUBA	Kr 136 a Kr 140A con CI 132	782,34	Lo establecido en el decreto 1077 de 2015
SUBA	KR 136 CON CL 132	258,93	Lo establecido en el decreto 1077 de 2015
SUBA	Kr 136 con CI 130A	63,48	Lo establecido en el decreto 1077 de 2015
SUBA	Kr 136 con CI 130A	17,24	Lo establecido en el decreto 1077 de 2015
SUBA	Kr 135 entre CI 129C a CI 130	123,47	Lo establecido en el decreto 1077 de 2015
SUBA	Kr 135 entre CI 129C a CI 129D	205,12	Lo establecido en el decreto 1077 de 2015
SUBA	Kr 135 entre CI 129D a CI 130	200,20	Lo establecido en el decreto 1077 de 2015
SUBA	Kr 135 con CI 130	84,56	Lo establecido en el decreto 1077 de 2015

Localidad	Ubicación	Área verde a intervenir (m2)	Frecuencia
SUBA	Kr 145A a Kr 147A con CI 132	182,22	Lo establecido en el decreto 1077 de 2015
SUBA	Kr 148A con CI 132	42,16	Lo establecido en el decreto 1077 de 2015
SUBA	Kr 145B entre CI 139 a CI 142	67,87	Lo establecido en el decreto 1077 de 2015
SUBA	Kr 128 con CI 137	121,94	Lo establecido en el decreto 1077 de 2015
SUBA	Kr 128 a Kr 128B con CI 137	53,32	Lo establecido en el decreto 1077 de 2015
SUBA	Kr 147A con CI 143B	26,85	Lo establecido en el decreto 1077 de 2015
SUBA	Kr 152A con CI 143	22,95	Lo establecido en el decreto 1077 de 2015
SUBA	Kr 151 con Ck 143B	37,74	Lo establecido en el decreto 1077 de 2015
SUBA	Kr 145 a DG 146 con CI 136A	490,60	Lo establecido en el decreto 1077 de 2015
SUBA	Kr 145 a DG 146 con CI 136A	449,01	Lo establecido en el decreto 1077 de 2015
SUBA	DG 146 entre CI 136A a CI 137	204,88	Lo establecido en el decreto 1077 de 2015
SUBA	Kr 128 a Kr 136A con DG 146	202,10	Lo establecido en el decreto 1077 de 2015
SUBA	Kr 136A con DG 146	9,04	Lo establecido en el decreto 1077 de 2015
SUBA	Kr 128 con DG 146	283,61	Lo establecido en el decreto 1077 de 2015
SUBA	Kr 128 con AC 145	103,01	Lo establecido en el decreto 1077 de 2015
SUBA	Kr 128 con AC 145	53,36	Lo establecido en el decreto 1077 de 2015
SUBA	TV 142 entre DG 149 a DG 150	25,57	Lo establecido en el decreto 1077 de 2015
SUBA	Kr 128 con AC 145	97,92	Lo establecido en el decreto 1077 de 2015
SUBA	Kr 128 con AC 145	3,62	Lo establecido en el decreto 1077 de 2015
SUBA	Kr 138A a DG 147 entre CI 137 a CI 146	962,80	Lo establecido en el decreto 1077 de 2015
SUBA	Kr 136A con CI 152	72,61	Lo establecido en el decreto 1077 de 2015
SUBA	Kr 128 con CI 146	24,35	Lo establecido en el decreto 1077 de 2015
SUBA	Kr 128 con CI 151BISA	100,93	Lo establecido en el decreto 1077 de 2015
SUBA	AK 118 a Kr 128 con CI 151BBISA	223,50	Lo establecido en el decreto 1077 de 2015
SUBA	AK 118 entre CI 151B a CI 152	326,81	Lo establecido en el decreto 1077 de 2015
SUBA	Kr 117 a AK 118 con CL 151B	132,48	Lo establecido en el decreto 1077 de 2015
SUBA	TV 141ABIS a TV 142 con DG 150	112,29	Lo establecido en el decreto 1077 de 2015
SUBA	Kr 117 entre CI 151B a CI 152	287,81	Lo establecido en el decreto 1077 de 2015
SUBA	Kr 117 con CI 152	41,19	Lo establecido en el decreto 1077 de 2015
SUBA	Kr 115 a Kr 117 con CI 152	235,53	Lo establecido en el decreto 1077 de 2015
SUBA	Kr 115 con CI 152	149,45	Lo establecido en el decreto 1077 de 2015
SUBA	Kr 116 entre CI 152 a AC 153	238,65	Lo establecido en el decreto 1077 de 2015
SUBA	Kr 115 entre CI 152B a AC 153	538,53	Lo establecido en el decreto 1077 de 2015
SUBA	Kr 115 con AC 153	222,49	Lo establecido en el decreto 1077 de 2015
SUBA	Kr 115 con AC 153	81,65	Lo establecido en el decreto 1077 de 2015
SUBA	TV 141ABIS entre DG 147 a DG 150	1.012,49	Lo establecido en el decreto 1077 de 2015
SUBA	Kr 115 con AC 153	29,19	Lo establecido en el decreto 1077 de 2015
SUBA	Kr 115 con CI 152	197,96	Lo establecido en el decreto 1077 de 2015

Localidad	Ubicación	Área verde a intervenir (m2)	Frecuencia
SUBA	Kr 115BIS con CI 151B	9,58	Lo establecido en el decreto 1077 de 2015
SUBA	Kr 136A con CL 152F	36,93	Lo establecido en el decreto 1077 de 2015
SUBA	Kr 136A con CL 152F	62,99	Lo establecido en el decreto 1077 de 2015
SUBA	TV 127 con DG 140	19,83	Lo establecido en el decreto 1077 de 2015
SUBA	Kr 128 con DG 146	113,35	Lo establecido en el decreto 1077 de 2015
SUBA	Kr 117 con CI 149	258,63	Lo establecido en el decreto 1077 de 2015
SUBA	TV 141ABIS a TV 141BBIS con DG 149	166,35	Lo establecido en el decreto 1077 de 2015
SUBA	Kr 117 entre CI 149A a CI149B	67,49	Lo establecido en el decreto 1077 de 2015
SUBA	Kr 115 a Kr 117 con CI 149	321,56	Lo establecido en el decreto 1077 de 2015
SUBA	Kr 116 con CI 149	110,28	Lo establecido en el decreto 1077 de 2015
SUBA	TV 142 a TV 143 con DG 149	155,66	Lo establecido en el decreto 1077 de 2015
SUBA	TV 143 a Kr 145 con DG 149	118,01	Lo establecido en el decreto 1077 de 2015
SUBA	TV 143 a Kr 145 con CI 145A	21,08	Lo establecido en el decreto 1077 de 2015
SUBA	Kr 141B a TV 143 con CI 145A	115,28	Lo establecido en el decreto 1077 de 2015
SUBA	Kr 145 con CI 145	24,28	Lo establecido en el decreto 1077 de 2015
SUBA	Kr 141B entre CI 145 a CI 145A	967,11	Lo establecido en el decreto 1077 de 2015
SUBA	Kr 141B a TV 143 con CI 145A	82,21	Lo establecido en el decreto 1077 de 2015
SUBA	Kr 145 a Kr 145C con CI 144C	72,52	Lo establecido en el decreto 1077 de 2015
SUBA	Kr 145 entre CI 144 a CI 144C	188,12	Lo establecido en el decreto 1077 de 2015
SUBA	Kr 143 a Kr 145 con CI 144C	146,26	Lo establecido en el decreto 1077 de 2015
SUBA	Kr 145 entre CI 144 a CI 144C	96,88	Lo establecido en el decreto 1077 de 2015
SUBA	Kr 141B entre CI 144C a CI 145	215,29	Lo establecido en el decreto 1077 de 2015
SUBA	Kr 141B entre CI 144 a CI 144C	191,83	Lo establecido en el decreto 1077 de 2015
SUBA	Kr 143 a Kr 145 con CI 144	104,58	Lo establecido en el decreto 1077 de 2015
SUBA	Kr 141ABIS a Kr 141B con CI 144C	165,69	Lo establecido en el decreto 1077 de 2015
SUBA	Kr 141A entre CI 144C a CI 145	86,99	Lo establecido en el decreto 1077 de 2015
SUBA	Kr 141A entre CI 144C a CI 145	86,02	Lo establecido en el decreto 1077 de 2015
SUBA	Kr 141ABIS a Kr 141B con CI 144	35,86	Lo establecido en el decreto 1077 de 2015
SUBA	Kr 141ABIS a Kr 141B con CI 144	41,23	Lo establecido en el decreto 1077 de 2015
SUBA	Kr 141B entre CI 144 a CI 144C	247,90	Lo establecido en el decreto 1077 de 2015
SUBA	Kr 141A con CI 144C	53,39	Lo establecido en el decreto 1077 de 2015
SUBA	Kr 136A a Kr 141A CI 144	112,75	Lo establecido en el decreto 1077 de 2015
SUBA	Kr 136A a Kr 141A CI 144	278,24	Lo establecido en el decreto 1077 de 2015
SUBA	Kr 145 con CI 143A	27,21	Lo establecido en el decreto 1077 de 2015
SUBA	TV 141ABIS a TV 142 con DG 151	357,99	Lo establecido en el decreto 1077 de 2015
SUBA	Kr 136A con CI 144	154,74	Lo establecido en el decreto 1077 de 2015
SUBA	Kr 136A con CI 144	104,00	Lo establecido en el decreto 1077 de 2015
SUBA	Kr 136A con CI 144	279,73	Lo establecido en el decreto 1077 de 2015

Localidad	Ubicación	Área verde a intervenir (m2)	Frecuencia
SUBA	Kr 136A entre CI 143A a CI 144	296,83	Lo establecido en el decreto 1077 de 2015
SUBA	Kr 128 a Kr 136A con CI 144	255,99	Lo establecido en el decreto 1077 de 2015
SUBA	Kr 128 a Kr 136A con AC 145	247,08	Lo establecido en el decreto 1077 de 2015
SUBA	Kr 128 a Kr 136A con AC 145	253,47	Lo establecido en el decreto 1077 de 2015
SUBA	Kr 136A con AC 145	24,38	Lo establecido en el decreto 1077 de 2015
SUBA	TV 142 con DG 151	168,17	Lo establecido en el decreto 1077 de 2015
SUBA	Kr 136A con AC 145	27,57	Lo establecido en el decreto 1077 de 2015
SUBA	Kr 128 entre CI 144 a AC 145	378,92	Lo establecido en el decreto 1077 de 2015
SUBA	Kr 128 entre CI 144 a AC 145	159,20	Lo establecido en el decreto 1077 de 2015
SUBA	Kr 128 con CI 143B	10,13	Lo establecido en el decreto 1077 de 2015
SUBA	Kr 128 con CI 143A	33,77	Lo establecido en el decreto 1077 de 2015
SUBA	Kr 127C con CI 143A	129,01	Lo establecido en el decreto 1077 de 2015
SUBA	Kr 127C a Kr 127 con CI 143A	287,23	Lo establecido en el decreto 1077 de 2015
SUBA	Kr 127C entre CI 143 a CI 143A	188,06	Lo establecido en el decreto 1077 de 2015
SUBA	Kr 127C a Kr 128 con CI 143	317,85	Lo establecido en el decreto 1077 de 2015
SUBA	Kr 136A con CI 143A	160,51	Lo establecido en el decreto 1077 de 2015
SUBA	TV 142 con DG 150	150,15	Lo establecido en el decreto 1077 de 2015
SUBA	Kr 136A con CI 143A	66,61	Lo establecido en el decreto 1077 de 2015
SUBA	Kr 136A con CI 143A	118,99	Lo establecido en el decreto 1077 de 2015
SUBA	CI 143A con Kr 141A	234,53	Lo establecido en el decreto 1077 de 2015
SUBA	CI 143A con Kr 141A	154,81	Lo establecido en el decreto 1077 de 2015
SUBA	CI 143A con Kr 141A	178,56	Lo establecido en el decreto 1077 de 2015
SUBA	CI 143A con Kr 141A	73,10	Lo establecido en el decreto 1077 de 2015
SUBA	TV 127 a Kr 127C con CI 143	268,28	Lo establecido en el decreto 1077 de 2015
SUBA	TV 141ABIS a TV 142 con DG 150	162,74	Lo establecido en el decreto 1077 de 2015
SUBA	Kr 127C entre CI 142F a CI 143	46,80	Lo establecido en el decreto 1077 de 2015
SUBA	Kr 128 entre 142 a CI 142D	71,05	Lo establecido en el decreto 1077 de 2015
SUBA	Kr 128 entre 142 a CI 142D	161,97	Lo establecido en el decreto 1077 de 2015
SUBA	TV 127B a Kr 127C con CI 139	15,22	Lo establecido en el decreto 1077 de 2015
SUBA	Kr 128A a Kr 129 con CI 139	152,25	Lo establecido en el decreto 1077 de 2015
SUBA	Kr 129 con CI 139BIS	8,80	Lo establecido en el decreto 1077 de 2015
SUBA	Kr 129 con CI 139BIS	12,40	Lo establecido en el decreto 1077 de 2015
SUBA	TV 141ABIS con DG 151	633,50	Lo establecido en el decreto 1077 de 2015
SUBA	Kr 129 entre CI 139 a CI 139BIS	68,05	Lo establecido en el decreto 1077 de 2015
SUBA	Kr 129 a Kr 132 con CI 139	188,03	Lo establecido en el decreto 1077 de 2015
SUBA	Kr 128 a Kr 128B con CI 137	125,30	Lo establecido en el decreto 1077 de 2015
SUBA	Kr 131 con CI 133	159,49	Lo establecido en el decreto 1077 de 2015
SUBA	Kr 131 con CI 133	56,59	Lo establecido en el decreto 1077 de 2015

Localidad	Ubicación	Área verde a intervenir (m2)	Frecuencia
SUBA	Kr 131 con CI 137	104,97	Lo establecido en el decreto 1077 de 2015
SUBA	Kr 131 a Kr 132 con CI 137	56,44	Lo establecido en el decreto 1077 de 2015
SUBA	CI 170 con Kr 93	635,61	Lo establecido en el decreto 1077 de 2015
SUBA	CI 170 con Kr 93	439,50	Lo establecido en el decreto 1077 de 2015
SUBA	Kr 94A a Kr 96A con AC 152	165,46	Lo establecido en el decreto 1077 de 2015
SUBA	Kr 96A entre CI 151 a CI 152	186,64	Lo establecido en el decreto 1077 de 2015
SUBA	Kr 96A entre CI 151 a CI 152	107,23	Lo establecido en el decreto 1077 de 2015
SUBA	Kr 96A con CI 152	295,51	Lo establecido en el decreto 1077 de 2015
SUBA	Kr 96A con CI 152	354,21	Lo establecido en el decreto 1077 de 2015
SUBA	Kr 96A con CI 152	733,55	Lo establecido en el decreto 1077 de 2015
SUBA	Kr 96 entre CI 152 a AC 153	358,64	Lo establecido en el decreto 1077 de 2015
SUBA	Kr 96A con CI 151	442,68	Lo establecido en el decreto 1077 de 2015
SUBA	Kr 101A con CI 152A	295,51	Lo establecido en el decreto 1077 de 2015
SUBA	Kr 102B con CI 151	99,45	Lo establecido en el decreto 1077 de 2015
SUBA	Kr 102B con CI 151	44,81	Lo establecido en el decreto 1077 de 2015
SUBA	Kr 102B con CI 152A	57,66	Lo establecido en el decreto 1077 de 2015
SUBA	Kr 101A con AC 153	196,34	Lo establecido en el decreto 1077 de 2015
SUBA	Kr 101A con AC 153	47,28	Lo establecido en el decreto 1077 de 2015
SUBA	Kr 101A con AC 153	74,76	Lo establecido en el decreto 1077 de 2015
SUBA	Kr 103 con AC 153	263,50	Lo establecido en el decreto 1077 de 2015
SUBA	Kr 90 con CI 169B	165,65	Lo establecido en el decreto 1077 de 2015
SUBA	Kr 104 entre CI 152C a CI 152D	8,92	Lo establecido en el decreto 1077 de 2015
SUBA	Kr 103B entre CI 152D a AC 153	234,03	Lo establecido en el decreto 1077 de 2015
SUBA	Kr 104 entre CI 152C a CI 152D	13,03	Lo establecido en el decreto 1077 de 2015
SUBA	Kr 103B entre CI 152D a AC 153	127,92	Lo establecido en el decreto 1077 de 2015
SUBA	Kr 103B entre CI 152D a AC 153	211,17	Lo establecido en el decreto 1077 de 2015
SUBA	Kr 103B entre CI 152D a AC 153	45,14	Lo establecido en el decreto 1077 de 2015
SUBA	Kr 104 entre CI 152C a CI 152D	32,96	Lo establecido en el decreto 1077 de 2015
SUBA	Kr 104 entre CI 152C a CI 152D	234,72	Lo establecido en el decreto 1077 de 2015
SUBA	Kr 104 entre CI 152C a CI 152D	189,96	Lo establecido en el decreto 1077 de 2015
SUBA	Kr 104 entre CI 152C a CI 152D	86,84	Lo establecido en el decreto 1077 de 2015
SUBA	Kr 90 con CI 169B	374,37	Lo establecido en el decreto 1077 de 2015
SUBA	Kr 103D a Kr 104 con CI 152	763,01	Lo establecido en el decreto 1077 de 2015
SUBA	Kr 103D a Kr 104 con CI 152	80,89	Lo establecido en el decreto 1077 de 2015
SUBA	Kr 103D a Kr 104 con CI 152	430,30	Lo establecido en el decreto 1077 de 2015
SUBA	Kr 103BBIS a Kr 103C con CI 152	15,74	Lo establecido en el decreto 1077 de 2015
SUBA	Kr 103 BBIS con CI 151	11,46	Lo establecido en el decreto 1077 de 2015
SUBA	Kr 104 con CI 150C	24,76	Lo establecido en el decreto 1077 de 2015

Localidad	Ubicación	Área verde a intervenir (m2)	Frecuencia
SUBA	Kr 103B con CI 150C	29,77	Lo establecido en el decreto 1077 de 2015
SUBA	Kr 104 con CI 150A	42,93	Lo establecido en el decreto 1077 de 2015
SUBA	Kr 103B entre CI 148 a CI 150A	518,74	Lo establecido en el decreto 1077 de 2015
SUBA	Kr 102B a Kr 103B con CI 148	180,60	Lo establecido en el decreto 1077 de 2015
SUBA	Kr 102B con CI 148	16,96	Lo establecido en el decreto 1077 de 2015
SUBA	Kr 101 a Kr 102B entre CI 148 a CI 150A	617,60	Lo establecido en el decreto 1077 de 2015
SUBA	Kr 101 a Kr 102B con CI 148	236,51	Lo establecido en el decreto 1077 de 2015
SUBA	Kr 90 a Kr 90BBIS con CI 159ABIS	133,18	Lo establecido en el decreto 1077 de 2015
SUBA	Kr 101 con CI 150A	52,07	Lo establecido en el decreto 1077 de 2015
SUBA	Kr 101 entre CI 148 a CI 150A	215,17	Lo establecido en el decreto 1077 de 2015
SUBA	Kr 100 con CI 148	205,66	Lo establecido en el decreto 1077 de 2015
SUBA	Kr 101 con CI 148	74,06	Lo establecido en el decreto 1077 de 2015
SUBA	Kr 101 entre CI 147C a CI 148	218,26	Lo establecido en el decreto 1077 de 2015
SUBA	Kr 101 con CI 147C	77,57	Lo establecido en el decreto 1077 de 2015
SUBA	Kr 99 a Kr 100 con CI 147C	130,94	Lo establecido en el decreto 1077 de 2015
SUBA	Kr 100 a Kr 101 con CI 147C	105,20	Lo establecido en el decreto 1077 de 2015
SUBA	Kr 101 con CI 147C	101,35	Lo establecido en el decreto 1077 de 2015
SUBA	Kr 101 con CI 147	49,00	Lo establecido en el decreto 1077 de 2015
SUBA	Kr 101 con CI 147	29,79	Lo establecido en el decreto 1077 de 2015
SUBA	Kr 101 con CI 147	36,87	Lo establecido en el decreto 1077 de 2015
SUBA	Kr 99B CI 146D a CI 147	45,80	Lo establecido en el decreto 1077 de 2015
SUBA	Kr 90 a Kr 90BBIS con CI 159ABIS	49,43	Lo establecido en el decreto 1077 de 2015
SUBA	Kr 99B CI 146D a CI 147	78,48	Lo establecido en el decreto 1077 de 2015
SUBA	Kr 99 a Kr 99B con CI 147	100,45	Lo establecido en el decreto 1077 de 2015
SUBA	Kr 99B a Kr 100 con CI 147	63,39	Lo establecido en el decreto 1077 de 2015
SUBA	Kr 99 a Kr 99B con CI 147	65,81	Lo establecido en el decreto 1077 de 2015
SUBA	Kr 99B a Kr 100 con CI 147	12,76	Lo establecido en el decreto 1077 de 2015
SUBA	Kr 99 entre CI 146D a CI 147	45,21	Lo establecido en el decreto 1077 de 2015
SUBA	Kr 99 a Kr 99B con CI 146D	116,71	Lo establecido en el decreto 1077 de 2015
SUBA	Kr 99 entre CI 146D a CI 147	130,46	Lo establecido en el decreto 1077 de 2015
SUBA	Kr 97 a Kr 98A con CI 147	81,25	Lo establecido en el decreto 1077 de 2015
SUBA	Kr 90 a Kr 90BBIS con CI 159ABIS	66,85	Lo establecido en el decreto 1077 de 2015
SUBA	Kr 97 con CI 147	48,26	Lo establecido en el decreto 1077 de 2015
SUBA	Kr 96 a Kr 97 con CI 146D	110,83	Lo establecido en el decreto 1077 de 2015
SUBA	Kr 97 con CI 146D	24,40	Lo establecido en el decreto 1077 de 2015
SUBA	Kr 97 con CI 146D	44,77	Lo establecido en el decreto 1077 de 2015
SUBA	Kr 96 a Kr 97 con CI 147	60,80	Lo establecido en el decreto 1077 de 2015
SUBA	Kr 98B con CI 147	60,03	Lo establecido en el decreto 1077 de 2015

Localidad	Ubicación	Área verde a intervenir (m2)	Frecuencia
SUBA	Kr 98 con Cl 147	39,66	Lo establecido en el decreto 1077 de 2015
SUBA	Kr 98 con Cl 147C	37,38	Lo establecido en el decreto 1077 de 2015
SUBA	Kr 98 con Cl 147	33,31	Lo establecido en el decreto 1077 de 2015
SUBA	Kr 90 a Kr 90BBIS con Cl 159ABIS	138,68	Lo establecido en el decreto 1077 de 2015
SUBA	Kr 98 con Cl 147C	26,40	Lo establecido en el decreto 1077 de 2015
SUBA	Kr 97 entre Cl 147 a Cl 147C	59,95	Lo establecido en el decreto 1077 de 2015
SUBA	Kr 95A a Kr 97 con Cl 147C	93,03	Lo establecido en el decreto 1077 de 2015
SUBA	Kr 95A a Kr 97 con Cl 147B	42,77	Lo establecido en el decreto 1077 de 2015
SUBA	Kr 96 entre Cl 147 a Cl 147B	89,19	Lo establecido en el decreto 1077 de 2015
SUBA	Kr 95A con Cl 147B	22,98	Lo establecido en el decreto 1077 de 2015
SUBA	Kr 95A entre Cl 147 a Cl 147B	63,84	Lo establecido en el decreto 1077 de 2015
SUBA	Kr 95A a Kr 96 con Cl 147	51,12	Lo establecido en el decreto 1077 de 2015
SUBA	Kr 95A a Kr 96 con Cl 147	43,96	Lo establecido en el decreto 1077 de 2015
SUBA	Cl 159 entre Kr 93 a Kr 99	890,67	Lo establecido en el decreto 1077 de 2015
SUBA	Kr 90 a Kr 90BBIS con Cl 159ABIS	187,35	Lo establecido en el decreto 1077 de 2015
SUBA	KR 95A ENTRE CL 147 A CL 147C	79,32	Lo establecido en el decreto 1077 de 2015
SUBA	Kr 95 entre Cl 147 a Cl 147C	75,91	Lo establecido en el decreto 1077 de 2015
SUBA	Kr 95 a Kr 95A con Cl 147	12,98	Lo establecido en el decreto 1077 de 2015
SUBA	Kr 95 a Kr 95A con Cl 147	33,77	Lo establecido en el decreto 1077 de 2015
SUBA	Kr 95 con Cl 147A	64,82	Lo establecido en el decreto 1077 de 2015
SUBA	Kr 94C con Cl 147	41,18	Lo establecido en el decreto 1077 de 2015
SUBA	Kr 94C a Kr 95 con Cl 147A	37,92	Lo establecido en el decreto 1077 de 2015
SUBA	Kr 94C entre Cl 147 a Cl 147A	38,86	Lo establecido en el decreto 1077 de 2015
SUBA	Kr 94C a Kr 95 con Cl 147A	56,56	Lo establecido en el decreto 1077 de 2015
SUBA	Kr 91 con Cl 157C	27,94	Lo establecido en el decreto 1077 de 2015
SUBA	Kr 94C a Kr 95 con Cl 147C	66,96	Lo establecido en el decreto 1077 de 2015
SUBA	Kr 94C entre Cl 147A a Cl 147D	116,67	Lo establecido en el decreto 1077 de 2015
SUBA	Kr 94C entre Cl 147A a Cl 147D	19,61	Lo establecido en el decreto 1077 de 2015
SUBA	Kr 94C entre Cl 147 a Cl 147A	7,52	Lo establecido en el decreto 1077 de 2015
SUBA	Kr 94A a Kr 94C con Cl 147	33,04	Lo establecido en el decreto 1077 de 2015
SUBA	CL 147C CON KR 94A	5,32	Lo establecido en el decreto 1077 de 2015
SUBA	KR 94A CON CL 147C	14,37	Lo establecido en el decreto 1077 de 2015
SUBA	Kr 91 con Cl 157C	44,81	Lo establecido en el decreto 1077 de 2015
SUBA	Kr 95A a Kr 97 con Cl 147C	63,03	Lo establecido en el decreto 1077 de 2015
SUBA	Kr 95 a Kr 95A con Cl 147C	93,07	Lo establecido en el decreto 1077 de 2015
SUBA	Kr 92 a Kr 94C con Cl 147C	234,03	Lo establecido en el decreto 1077 de 2015
SUBA	Kr 92 a Kr 97 con Cl 147D	19,74	Lo establecido en el decreto 1077 de 2015
SUBA	Kr 92 a Kr 97 con Cl 147D	222,61	Lo establecido en el decreto 1077 de 2015

Localidad	Ubicación	Área verde a intervenir (m2)	Frecuencia
SUBA	Kr 91 con Cl 157C	33,35	Lo establecido en el decreto 1077 de 2015
SUBA	Kr 97 con Cl 147D	26,90	Lo establecido en el decreto 1077 de 2015
SUBA	Kr 92 a Kr 97 con Cl 147D	129,90	Lo establecido en el decreto 1077 de 2015
SUBA	Kr 92 a Kr 97 con Cl 147D	12,68	Lo establecido en el decreto 1077 de 2015
SUBA	Kr 98 entre Cl 147D a Cl 148	177,80	Lo establecido en el decreto 1077 de 2015
SUBA	Kr 92 con Cl 148	83,85	Lo establecido en el decreto 1077 de 2015
SUBA	Kr 92 con Cl 148	26,05	Lo establecido en el decreto 1077 de 2015
SUBA	Kr 92 con Cl 148	21,22	Lo establecido en el decreto 1077 de 2015
SUBA	Kr 96 con Cl 159	168,91	Lo establecido en el decreto 1077 de 2015
SUBA	Kr 92 con Cl 148	136,58	Lo establecido en el decreto 1077 de 2015
SUBA	Kr 92 con Cl 148	372,59	Lo establecido en el decreto 1077 de 2015
SUBA	Kr 98 a Kr 99 con Cl 148	91,95	Lo establecido en el decreto 1077 de 2015
SUBA	Kr 98 a Kr 99 con Cl 148	79,03	Lo establecido en el decreto 1077 de 2015
SUBA	Kr 98 a Kr 99 con Cl 148	79,75	Lo establecido en el decreto 1077 de 2015
SUBA	Kr 99 a Kr 100 con Cl 148	82,82	Lo establecido en el decreto 1077 de 2015
SUBA	Kr 94 con Cl 147	34,69	Lo establecido en el decreto 1077 de 2015
SUBA	Kr 94 con Cl 146C	28,29	Lo establecido en el decreto 1077 de 2015
SUBA	Kr 94 a Kr 94C con Cl 146C	44,86	Lo establecido en el decreto 1077 de 2015
SUBA	Kr 94C entre Cl 146C a Cl 147	174,28	Lo establecido en el decreto 1077 de 2015
SUBA	Kr 94C entre Cl 146C a Cl 147	207,82	Lo establecido en el decreto 1077 de 2015
SUBA	Kr 94 a Kr 94C con Cl 146C	66,43	Lo establecido en el decreto 1077 de 2015
SUBA	Kr 94 con Cl 146C	38,99	Lo establecido en el decreto 1077 de 2015
SUBA	Kr 94 a Kr 94C con Cl 146A	136,45	Lo establecido en el decreto 1077 de 2015
SUBA	KR 94C CON CL 145A	127,88	Lo establecido en el decreto 1077 de 2015
SUBA	Kr 94A con Cl 145A	91,90	Lo establecido en el decreto 1077 de 2015
SUBA	Kr 96A con AC 153	293,30	Lo establecido en el decreto 1077 de 2015
SUBA	Kr 96 con Cl 146D	11,63	Lo establecido en el decreto 1077 de 2015
SUBA	Kr 96 a Tv 97BIS con Cl 158B	110,11	Lo establecido en el decreto 1077 de 2015
SUBA	Kr 97 con Cl 146A	8,95	Lo establecido en el decreto 1077 de 2015
SUBA	Kr 95 con Cl 150A	352,47	Lo establecido en el decreto 1077 de 2015
SUBA	Kr 95 con Cl 150A	414,08	Lo establecido en el decreto 1077 de 2015
SUBA	Kr 92 con Cl 150A	118,81	Lo establecido en el decreto 1077 de 2015
SUBA	Kr 83 con AV SUBA	166,94	Lo establecido en el decreto 1077 de 2015
SUBA	TV 88 con AV SUBA	66,10	Lo establecido en el decreto 1077 de 2015
SUBA	Kr 86 con Cl 146	343,79	Lo establecido en el decreto 1077 de 2015
SUBA	Kr 86 con Cl 146	116,03	Lo establecido en el decreto 1077 de 2015
SUBA	Kr 86 con Cl 146C	560,53	Lo establecido en el decreto 1077 de 2015
SUBA	Kr 86 con Cl 146C	174,43	Lo establecido en el decreto 1077 de 2015

Localidad	Ubicación	Área verde a intervenir (m2)	Frecuencia
SUBA	Kr 86 con Cl 146C	31,95	Lo establecido en el decreto 1077 de 2015
SUBA	Kr 91 con Cl 147B	104,93	Lo establecido en el decreto 1077 de 2015
SUBA	Kr 91 con Cl 147B	23,64	Lo establecido en el decreto 1077 de 2015
SUBA	Kr 90 a Kr 91 con Cl 147C	248,89	Lo establecido en el decreto 1077 de 2015
SUBA	Kr 90 con Cl 147B	23,50	Lo establecido en el decreto 1077 de 2015
SUBA	Kr 90 con Cl 147B	78,39	Lo establecido en el decreto 1077 de 2015
SUBA	Kr 97 con TV 97BIS	58,65	Lo establecido en el decreto 1077 de 2015
SUBA	Kr 89 a Kr 90 con Cl 147B	64,78	Lo establecido en el decreto 1077 de 2015
SUBA	Kr 89 con Cl 147B	89,13	Lo establecido en el decreto 1077 de 2015
SUBA	Kr 90 a Kr 92 con Cl 149	88,10	Lo establecido en el decreto 1077 de 2015
SUBA	Kr 90 con Cl 149	235,12	Lo establecido en el decreto 1077 de 2015
SUBA	Kr 90 con Cl 152	1.122,82	Lo establecido en el decreto 1077 de 2015
SUBA	Kr 90 con Cl 152	377,79	Lo establecido en el decreto 1077 de 2015
SUBA	Kr 90 con Cl 149	99,06	Lo establecido en el decreto 1077 de 2015
SUBA	Kr 90 con Cl 152	45,93	Lo establecido en el decreto 1077 de 2015
SUBA	Kr 97 con TV 97BIS	68,31	Lo establecido en el decreto 1077 de 2015
SUBA	Kr 90 con Cl 152B	139,81	Lo establecido en el decreto 1077 de 2015
SUBA	Kr 90 con Cl 152B	163,45	Lo establecido en el decreto 1077 de 2015
SUBA	Kr 89 con Cl 152A	129,50	Lo establecido en el decreto 1077 de 2015
SUBA	Kr 90 con Cl 154A	111,38	Lo establecido en el decreto 1077 de 2015
SUBA	Kr 89 con Cl 154A	50,68	Lo establecido en el decreto 1077 de 2015
SUBA	Kr 89 entre Cl 154A a Cl 157	116,31	Lo establecido en el decreto 1077 de 2015
SUBA	Cl 159 entre Kr 93 a Kr 99	1.166,84	Lo establecido en el decreto 1077 de 2015
SUBA	TV 97BIS con Cl 160	20,37	Lo establecido en el decreto 1077 de 2015
SUBA	Kr 90 con Cl 154A	66,21	Lo establecido en el decreto 1077 de 2015
SUBA	Kr 90 entre Cl 154A a Cl 157	167,87	Lo establecido en el decreto 1077 de 2015
SUBA	Kr 90 entre Cl 154A a Cl 157	82,28	Lo establecido en el decreto 1077 de 2015
SUBA	Kr 90 entre Cl 154A a Cl 157	199,97	Lo establecido en el decreto 1077 de 2015
SUBA	Kr 90 con Cl 157	36,08	Lo establecido en el decreto 1077 de 2015
SUBA	Kr 90 entre Cl 154A a Cl 157	52,83	Lo establecido en el decreto 1077 de 2015
SUBA	Kr 90 entre Cl 154A a Cl 157	143,75	Lo establecido en el decreto 1077 de 2015
SUBA	Kr 90 con Cl 157	29,90	Lo establecido en el decreto 1077 de 2015
SUBA	Kr 90 con Cl 157	66,84	Lo establecido en el decreto 1077 de 2015
SUBA	Kr 90 con Cl 157	174,94	Lo establecido en el decreto 1077 de 2015
SUBA	TV 97BIS con Cl 161	25,43	Lo establecido en el decreto 1077 de 2015
SUBA	Kr 90 con Cl 157	183,87	Lo establecido en el decreto 1077 de 2015
SUBA	Kr 89 entre Cl 154A a Cl 157	168,68	Lo establecido en el decreto 1077 de 2015
SUBA	Kr 89 entre Cl 154A a Cl 157	21,13	Lo establecido en el decreto 1077 de 2015

Localidad	Ubicación	Área verde a intervenir (m2)	Frecuencia
SUBA	TV 97BIS con CI 163	34,92	Lo establecido en el decreto 1077 de 2015
SUBA	Kr 99 con CI 157A	3,39	Lo establecido en el decreto 1077 de 2015
SUBA	Kr 99 a Kr 100 con CI 157	86,09	Lo establecido en el decreto 1077 de 2015
SUBA	Kr 101 con CI 156	74,54	Lo establecido en el decreto 1077 de 2015
SUBA	CI 159 entre Kr 93 a Kr 99	424,35	Lo establecido en el decreto 1077 de 2015
SUBA	Kr 103A a Kr 104	428,76	Lo establecido en el decreto 1077 de 2015
SUBA	Kr 103A a Kr 104	323,06	Lo establecido en el decreto 1077 de 2015
SUBA	Kr 103A a Kr 104	35,68	Lo establecido en el decreto 1077 de 2015
SUBA	Kr 92 con CI 170	369,13	Lo establecido en el decreto 1077 de 2015
SUBA	Kr 103B AC 153	245,91	Lo establecido en el decreto 1077 de 2015
SUBA	Kr 103B AC 153	103,71	Lo establecido en el decreto 1077 de 2015
SUBA	Kr 103B AC 153	133,52	Lo establecido en el decreto 1077 de 2015
SUBA	Kr 100 con AC 153	101,37	Lo establecido en el decreto 1077 de 2015
SUBA	Kr 99 con CI 154	196,26	Lo establecido en el decreto 1077 de 2015
SUBA	Kr 100 con CI 154	80,18	Lo establecido en el decreto 1077 de 2015
SUBA	Kr 99 entre CI 153 a CI 154	126,48	Lo establecido en el decreto 1077 de 2015
SUBA	Kr 99 entre CI 153 a CI 154	121,99	Lo establecido en el decreto 1077 de 2015
SUBA	Kr 101A con AC 153	271,78	Lo establecido en el decreto 1077 de 2015
SUBA	Kr 97B con AC 153	189,14	Lo establecido en el decreto 1077 de 2015
SUBA	Kr 97B con AC 153	233,58	Lo establecido en el decreto 1077 de 2015
SUBA	Kr 97B con CI 154A	92,26	Lo establecido en el decreto 1077 de 2015
SUBA	Kr 96 a Kr 97B con CI 154A	49,29	Lo establecido en el decreto 1077 de 2015
SUBA	Kr 96 con CI 154A	6,03	Lo establecido en el decreto 1077 de 2015
SUBA	Kr 96 con CI 154A	30,08	Lo establecido en el decreto 1077 de 2015
SUBA	Kr 94 con CI 154A	28,25	Lo establecido en el decreto 1077 de 2015
SUBA	Kr 94 con CI 154A	48,55	Lo establecido en el decreto 1077 de 2015
SUBA	Kr 92 con CI 154A	112,81	Lo establecido en el decreto 1077 de 2015
SUBA	Kr 94 con CI 154A	59,11	Lo establecido en el decreto 1077 de 2015
SUBA	Kr 94 con CI 154A	101,39	Lo establecido en el decreto 1077 de 2015
SUBA	Kr 96 con CI 154A	40,72	Lo establecido en el decreto 1077 de 2015
SUBA	Kr 94 con CI 154A	61,60	Lo establecido en el decreto 1077 de 2015
SUBA	Kr 94 con CI 154A	61,63	Lo establecido en el decreto 1077 de 2015
SUBA	Kr 97B con CI 154A	83,40	Lo establecido en el decreto 1077 de 2015
SUBA	Kr 92 con CI 170 a CI 169B	5.197,07	Lo establecido en el decreto 1077 de 2015
SUBA	Kr 92 con CI 157A	3,78	Lo establecido en el decreto 1077 de 2015
SUBA	Kr 92 con CI 157A	45,83	Lo establecido en el decreto 1077 de 2015
SUBA	Kr 96 con CI 154A	363,27	Lo establecido en el decreto 1077 de 2015
SUBA	Kr 94 a Kr 96A con AC 153	183,05	Lo establecido en el decreto 1077 de 2015

Localidad	Ubicación	Área verde a intervenir (m2)	Frecuencia
SUBA	Kr 94 a Kr 96A con AC 153	262,20	Lo establecido en el decreto 1077 de 2015
SUBA	Kr 94 con AC 153	171,59	Lo establecido en el decreto 1077 de 2015
SUBA	Kr 94 con AC 153	19,46	Lo establecido en el decreto 1077 de 2015
SUBA	Kr 92 con CI 170	118,17	Lo establecido en el decreto 1077 de 2015
SUBA	Kr 94 entre CI 152 a AC 153	137,86	Lo establecido en el decreto 1077 de 2015
SUBA	Kr 94con CI 152	92,58	Lo establecido en el decreto 1077 de 2015
SUBA	Kr 94 entre CI 152 a AC 153	319,73	Lo establecido en el decreto 1077 de 2015
SUBA	Kr 94A a Kr 96A con AC 152	379,26	Lo establecido en el decreto 1077 de 2015
SUBA	Kr 94con CI 152	116,44	Lo establecido en el decreto 1077 de 2015
SUBA	Kr 94A con AC 151B	153,19	Lo establecido en el decreto 1077 de 2015
SUBA	Kr 94A con AC 151B	123,55	Lo establecido en el decreto 1077 de 2015
SUBA	Kr 94A con AC 151B	60,48	Lo establecido en el decreto 1077 de 2015
SUBA	Kr 95 con CI 151	84,88	Lo establecido en el decreto 1077 de 2015
SUBA	Kr 94A con AC 151B	86,49	Lo establecido en el decreto 1077 de 2015
SUBA	Kr 76 a Kr 81 con CI 170	1.376,72	Lo establecido en el decreto 1077 de 2015
SUBA	AK BOYACA con CI 170	2.862,75	Lo establecido en el decreto 1077 de 2015
SUBA	Kr 74A con CI 169A	124,56	Lo establecido en el decreto 1077 de 2015
SUBA	Kr 76 con CI 145	776,40	Lo establecido en el decreto 1077 de 2015
SUBA	Kr 76 con CI 145	147,71	Lo establecido en el decreto 1077 de 2015
SUBA	KR 76A CON CL 135	195,85	Lo establecido en el decreto 1077 de 2015
SUBA	KR 76A CON CL 134	190,91	Lo establecido en el decreto 1077 de 2015
SUBA	KR 76A ENTRE CL 135 Y AV SUBA	762,17	Lo establecido en el decreto 1077 de 2015
SUBA	KR 76A CON CL 134	469,53	Lo establecido en el decreto 1077 de 2015
SUBA	Kr 78A con CI 131	152,80	Lo establecido en el decreto 1077 de 2015
SUBA	Kr 77 con CI 131	77,98	Lo establecido en el decreto 1077 de 2015
SUBA	Kr 77 con CI 131	106,90	Lo establecido en el decreto 1077 de 2015
SUBA	Kr 74 con 169B	99,38	Lo establecido en el decreto 1077 de 2015
SUBA	Kr 77 con CI 131	139,86	Lo establecido en el decreto 1077 de 2015
SUBA	Kr 76 con CI 145	725,28	Lo establecido en el decreto 1077 de 2015
SUBA	Kr 80 con 79C	531,79	Lo establecido en el decreto 1077 de 2015
SUBA	Kr 80 con 79C	953,88	Lo establecido en el decreto 1077 de 2015
SUBA	Kr 80 con 79C	206,60	Lo establecido en el decreto 1077 de 2015
SUBA	Kr 80 con 79C	197,70	Lo establecido en el decreto 1077 de 2015
SUBA	Kr 80 con CI 128B	1.743,96	Lo establecido en el decreto 1077 de 2015
SUBA	Kr 80 con CI 128B	1.411,79	Lo establecido en el decreto 1077 de 2015
SUBA	CL 128B CON KR 80	981,52	Lo establecido en el decreto 1077 de 2015
SUBA	Kr 73A a Kr 74A con CI 168A	155,08	Lo establecido en el decreto 1077 de 2015
SUBA	CL 128B CON KR 77	410,31	Lo establecido en el decreto 1077 de 2015

Localidad	Ubicación	Área verde a intervenir (m2)	Frecuencia
SUBA	CL 128B CON KR 77"	102,18	Lo establecido en el decreto 1077 de 2015
SUBA	Kr 78 con CI 128ABIS	57,39	Lo establecido en el decreto 1077 de 2015
SUBA	Kr 77 con CI 128ABIS	199,86	Lo establecido en el decreto 1077 de 2015
SUBA	Kr 77 con CI 128B	180,34	Lo establecido en el decreto 1077 de 2015
SUBA	AV BOYACA con CI 128A	100,41	Lo establecido en el decreto 1077 de 2015
SUBA	AV BOYACA con CI 128B	156,86	Lo establecido en el decreto 1077 de 2015
SUBA	AV BOYACA a Kr 76 con CI 128	296,18	Lo establecido en el decreto 1077 de 2015
SUBA	Kr 73A a Kr 74A con CI 168A	265,85	Lo establecido en el decreto 1077 de 2015
SUBA	AV BOYACA a Kr 76 con CI 128	135,64	Lo establecido en el decreto 1077 de 2015
SUBA	Kr 76 entre CI 127D a CI 128	128,21	Lo establecido en el decreto 1077 de 2015
SUBA	Kr 76 entre CI 127D a CI 128	152,21	Lo establecido en el decreto 1077 de 2015
SUBA	Kr 76 entre CI 127D a CI 128	102,61	Lo establecido en el decreto 1077 de 2015
SUBA	Kr 76 a Kr 78 con CI 127D	118,90	Lo establecido en el decreto 1077 de 2015
SUBA	Kr 76 con CI 127D	37,16	Lo establecido en el decreto 1077 de 2015
SUBA	Kr 78 con CI 127D	74,49	Lo establecido en el decreto 1077 de 2015
SUBA	Kr 78 con CI 127D	89,46	Lo establecido en el decreto 1077 de 2015
SUBA	Kr 76 a Kr 78 con CI 127D	96,34	Lo establecido en el decreto 1077 de 2015
SUBA	Kr 78 con CI 127D	268,91	Lo establecido en el decreto 1077 de 2015
SUBA	DG 127BBIS entre AV BOYACA a Kr 74	110,31	Lo establecido en el decreto 1077 de 2015
SUBA	DG 127BBIS entre AV BOYACA a Kr 74	143,34	Lo establecido en el decreto 1077 de 2015
SUBA	entre DG 127BBIS a CI 127DBIS con Kr 74	168,05	Lo establecido en el decreto 1077 de 2015
SUBA	entre DG 127BBIS a CI 127DBIS con Kr 74	136,02	Lo establecido en el decreto 1077 de 2015
SUBA	CI 127DBIS entre AV BOYACA a Kr 74	38,81	Lo establecido en el decreto 1077 de 2015
SUBA	CI 127DBIS entre AV BOYACA a Kr 74	61,33	Lo establecido en el decreto 1077 de 2015
SUBA	CI 127DBIS entre AV BOYACA a Kr 74	85,42	Lo establecido en el decreto 1077 de 2015
SUBA	Kr 73A a Kr 74A con CI 167	278,00	Lo establecido en el decreto 1077 de 2015
SUBA	Kr 78A a Kr 81 con AC 127A	1.190,72	Lo establecido en el decreto 1077 de 2015
SUBA	Kr 781 con CI 127A	1.637,17	Lo establecido en el decreto 1077 de 2015
SUBA	CL 127A CON KR 81	252,61	Lo establecido en el decreto 1077 de 2015
SUBA	TV 72ABIS con AV BOYACA	299,82	Lo establecido en el decreto 1077 de 2015
SUBA	TV 72ABIS con AV BOYACA	193,58	Lo establecido en el decreto 1077 de 2015
SUBA	TV 72ABIS con AV BOYACA	139,98	Lo establecido en el decreto 1077 de 2015
SUBA	Kr 72A con TV 72ABIS	170,92	Lo establecido en el decreto 1077 de 2015
SUBA	Kr 74A entre CI 167 a CI 168A	213,04	Lo establecido en el decreto 1077 de 2015
SUBA	Kr 72A con CI 121	48,19	Lo establecido en el decreto 1077 de 2015
SUBA	Kr 72A con CI 121	156,74	Lo establecido en el decreto 1077 de 2015
SUBA	Kr 72A con CI 119	43,13	Lo establecido en el decreto 1077 de 2015
SUBA	AV BOYACA con CI 119	337,80	Lo establecido en el decreto 1077 de 2015

Localidad	Ubicación	Área verde a intervenir (m2)	Frecuencia
SUBA	Kr 72A con AV BOYACA	175,53	Lo establecido en el decreto 1077 de 2015
SUBA	Kr 72A con AV BOYACA	79,82	Lo establecido en el decreto 1077 de 2015
SUBA	Kr 72A con CI 116	127,76	Lo establecido en el decreto 1077 de 2015
SUBA	Kr 72A con CI 116	271,15	Lo establecido en el decreto 1077 de 2015
SUBA	AK BOYACA con CI 97	1.179,46	Lo establecido en el decreto 1077 de 2015
SUBA	Kr 72A con CI 94	500,14	Lo establecido en el decreto 1077 de 2015
SUBA	Kr 73 a Kr 74 con CI 167	214,42	Lo establecido en el decreto 1077 de 2015
SUBA	Kr 72A con CI 93	278,79	Lo establecido en el decreto 1077 de 2015
SUBA	Kr 74 entre CI 165 a CI 167	242,43	Lo establecido en el decreto 1077 de 2015
SUBA	Kr 74 entre CI 163 a CI 167	641,56	Lo establecido en el decreto 1077 de 2015
SUBA	AK BOYACA con CI 170	917,06	Lo establecido en el decreto 1077 de 2015
SUBA	Kr 73 entre CI 163 a CI 167	280,28	Lo establecido en el decreto 1077 de 2015
SUBA	Kr 73 entre CI 163 a CI 167	322,59	Lo establecido en el decreto 1077 de 2015
SUBA	Kr 73 con CI 163	73,87	Lo establecido en el decreto 1077 de 2015
SUBA	AV BOYACA a Kr 73 con CI 163	86,91	Lo establecido en el decreto 1077 de 2015
SUBA	Kr 72A con CI 163	159,63	Lo establecido en el decreto 1077 de 2015
SUBA	AV BOYACA a Kr 73 con CI 163	134,07	Lo establecido en el decreto 1077 de 2015
SUBA	AV BOYACA a Kr 73 con CI 163	141,93	Lo establecido en el decreto 1077 de 2015
SUBA	Kr 73 con CI 163	156,50	Lo establecido en el decreto 1077 de 2015
SUBA	Kr 73 a Kr 74 con CI 163	234,08	Lo establecido en el decreto 1077 de 2015
SUBA	Kr 74 entre CI 160 a CI 163	311,48	Lo establecido en el decreto 1077 de 2015
SUBA	AK BOYACA con CI 170	743,06	Lo establecido en el decreto 1077 de 2015
SUBA	Kr 74 entre CI 160 a CI 163	356,60	Lo establecido en el decreto 1077 de 2015
SUBA	Kr 73 a Kr 74 con CI 160	224,95	Lo establecido en el decreto 1077 de 2015
SUBA	Kr 73 entre CI 160 a CI 163	347,25	Lo establecido en el decreto 1077 de 2015
SUBA	Kr 73 entre CI 160 a CI 163	123,10	Lo establecido en el decreto 1077 de 2015
SUBA	Kr 72B con CI 146F	1.758,69	Lo establecido en el decreto 1077 de 2015
SUBA	Kr 72B entre CI 146F a CI 147	144,86	Lo establecido en el decreto 1077 de 2015
SUBA	Kr 75 con 169B	376,68	Lo establecido en el decreto 1077 de 2015
SUBA	AV BOYACA entre CI 146B a CI 147	3.544,99	Lo establecido en el decreto 1077 de 2015
SUBA	AV BOYACA entre CI 146B a CI 147	319,77	Lo establecido en el decreto 1077 de 2015
SUBA	AV BOYACA entre CI 146B a CI 147	1.493,11	Lo establecido en el decreto 1077 de 2015
SUBA	AV BOYACA entre CI 146B a CI 147	52,87	Lo establecido en el decreto 1077 de 2015
SUBA	Kr 75C con CI 146F	47,10	Lo establecido en el decreto 1077 de 2015
SUBA	Kr 74 con CI 139	262,73	Lo establecido en el decreto 1077 de 2015
SUBA	Kr 74 con 169B	672,88	Lo establecido en el decreto 1077 de 2015
SUBA	Kr 72A a Kr 73 con CI 139	116,80	Lo establecido en el decreto 1077 de 2015
SUBA	Kr 72A con CI 139	62,68	Lo establecido en el decreto 1077 de 2015

Localidad	Ubicación	Área verde a intervenir (m2)	Frecuencia
SUBA	Kr 72A entre CI 138 a CI 139	69,88	Lo establecido en el decreto 1077 de 2015
SUBA	Kr 72A entre CI 138 a CI 139	31,38	Lo establecido en el decreto 1077 de 2015
SUBA	Kr 72A a Kr 73 con CI 139	347,92	Lo establecido en el decreto 1077 de 2015
SUBA	Kr 73 entre CI 138 a CI 139	70,73	Lo establecido en el decreto 1077 de 2015
SUBA	Kr 73 entre CI 138 a CI 139	174,24	Lo establecido en el decreto 1077 de 2015
SUBA	Kr 73 a Kr 74 entre CI 138 a CI 139	529,40	Lo establecido en el decreto 1077 de 2015
SUBA	Kr 74A entre CI 168A a CI 169B	447,53	Lo establecido en el decreto 1077 de 2015
SUBA	Kr 72A entre CI 137A a CI 138	195,03	Lo establecido en el decreto 1077 de 2015
SUBA	Kr 72A con CI 137A	123,34	Lo establecido en el decreto 1077 de 2015
SUBA	AV BOYACA a Kr 73 con CI 137A	544,82	Lo establecido en el decreto 1077 de 2015
SUBA	Kr 73 con CI 137A	56,92	Lo establecido en el decreto 1077 de 2015
SUBA	Kr 73 con CI 137A	119,84	Lo establecido en el decreto 1077 de 2015
SUBA	Kr 72A entre CI 137A a CI 138	122,29	Lo establecido en el decreto 1077 de 2015
SUBA	Kr 72A con CI 137A	81,87	Lo establecido en el decreto 1077 de 2015
SUBA	Kr 73 con CI 137A	36,17	Lo establecido en el decreto 1077 de 2015
SUBA	Kr 73 entre CI 137A a CI 138	415,08	Lo establecido en el decreto 1077 de 2015
SUBA	Kr 73 entre CI 137A a CI 138	325,37	Lo establecido en el decreto 1077 de 2015
SUBA	KR 74A ENTRE CL 168A A CL 169A	172,63	Lo establecido en el decreto 1077 de 2015
SUBA	AV BOYACA con CI 134	34,96	Lo establecido en el decreto 1077 de 2015
SUBA	Kr 76 con CI 132A	320,93	Lo establecido en el decreto 1077 de 2015
SUBA	AV BOYACA con CI 131	1.696,44	Lo establecido en el decreto 1077 de 2015
SUBA	Kr 80 con CI 157	306,83	Lo establecido en el decreto 1077 de 2015
SUBA	Kr 80 con TV 77	122,23	Lo establecido en el decreto 1077 de 2015
SUBA	Kr 80 con TV 77	69,91	Lo establecido en el decreto 1077 de 2015
SUBA	Kr 80 con CI 157	1.008,49	Lo establecido en el decreto 1077 de 2015
SUBA	TV 77 entre CI 162 a CI 165	1.856,18	Lo establecido en el decreto 1077 de 2015
SUBA	Kr 76 con CI 165	341,03	Lo establecido en el decreto 1077 de 2015
SUBA	AV BOYACA a Kr 74A con CI 169B	85,66	Lo establecido en el decreto 1077 de 2015
SUBA	Kr 76 con CI 162	9,42	Lo establecido en el decreto 1077 de 2015
SUBA	Kr 76 entre CI 161 a CI 162	412,32	Lo establecido en el decreto 1077 de 2015
SUBA	Kr 80 entre CI 147 a CI 156	1.999,46	Lo establecido en el decreto 1077 de 2015
SUBA	Kr 80 entre CI 147 a CI 156	941,72	Lo establecido en el decreto 1077 de 2015
SUBA	Kr 80 entre CI 147 a CI 156	2.910,29	Lo establecido en el decreto 1077 de 2015
SUBA	Kr 80 con CI 147	230,45	Lo establecido en el decreto 1077 de 2015
SUBA	CL 146F BIS CON KR 78A	29,81	Lo establecido en el decreto 1077 de 2015
SUBA	Kr 76 con CI 147	69,57	Lo establecido en el decreto 1077 de 2015
SUBA	Kr 76 con CI 146B	93,14	Lo establecido en el decreto 1077 de 2015
SUBA	AV BOYACA a Kr 74A con CI 169B	40,27	Lo establecido en el decreto 1077 de 2015

Localidad	Ubicación	Área verde a intervenir (m2)	Frecuencia
SUBA	Kr 76 con CI 146B	104,55	Lo establecido en el decreto 1077 de 2015
SUBA	Kr 76 con CI 146B	149,12	Lo establecido en el decreto 1077 de 2015
SUBA	Kr 76 CI 145 a CI 146B	777,70	Lo establecido en el decreto 1077 de 2015
SUBA	AV SUBA CON KR 60B	1.686,46	Lo establecido en el decreto 1077 de 2015
SUBA	AV SUBA CON KR 60B	452,05	Lo establecido en el decreto 1077 de 2015
SUBA	Kr 60B con CI 145	713,81	Lo establecido en el decreto 1077 de 2015
SUBA	Kr 79 con CI 137D	102,47	Lo establecido en el decreto 1077 de 2015
SUBA	Kr 79 con CI 137D	572,87	Lo establecido en el decreto 1077 de 2015
SUBA	Kr 79 con CI 137D	181,17	Lo establecido en el decreto 1077 de 2015
SUBA	Kr 76A con CI 137D	163,65	Lo establecido en el decreto 1077 de 2015
SUBA	AV SUBA con AC 116	711,30	Lo establecido en el decreto 1077 de 2015
SUBA	TV 59 con AC 116	31,27	Lo establecido en el decreto 1077 de 2015
SUBA	TV 55A a TV 56 con CI 115	67,55	Lo establecido en el decreto 1077 de 2015
SUBA	TV 58 con CI 104B	100,02	Lo establecido en el decreto 1077 de 2015
SUBA	TV 57 entre CI 104 a CI 104B	70,29	Lo establecido en el decreto 1077 de 2015
SUBA	TV 58 a TV 59 con CI 104B	73,68	Lo establecido en el decreto 1077 de 2015
SUBA	TV 59 entre CI 104 a CI 104B	118,76	Lo establecido en el decreto 1077 de 2015
SUBA	TV 57A a TV 58A con CI 104	153,68	Lo establecido en el decreto 1077 de 2015
SUBA	TV 56 a TV 57 con CI 106	20,48	Lo establecido en el decreto 1077 de 2015
SUBA	TV 57A a TV 58A con CI 104	42,56	Lo establecido en el decreto 1077 de 2015
SUBA	TV 58A entre CI 103B a CI 104	103,85	Lo establecido en el decreto 1077 de 2015
SUBA	TV 58A entre CI 103B a CI 104	111,75	Lo establecido en el decreto 1077 de 2015
SUBA	TV 55C con CI 115	75,18	Lo establecido en el decreto 1077 de 2015
SUBA	TV 57A a TV 58A con CI 104	73,99	Lo establecido en el decreto 1077 de 2015
SUBA	TV 57A a TV 58A con CI 103B	122,84	Lo establecido en el decreto 1077 de 2015
SUBA	TV 57A a TV 58A con CI 103B	39,89	Lo establecido en el decreto 1077 de 2015
SUBA	TV 57A entre CI 103B a CI 104	62,83	Lo establecido en el decreto 1077 de 2015
SUBA	TV 57A entre CI 103B a CI 104	102,18	Lo establecido en el decreto 1077 de 2015
SUBA	TV 56A a TV 57A con CI 104	24,91	Lo establecido en el decreto 1077 de 2015
SUBA	TV 56A entre CI 103B a CI 104	84,68	Lo establecido en el decreto 1077 de 2015
SUBA	TV 55 a TV 56A con CI 104	147,87	Lo establecido en el decreto 1077 de 2015
SUBA	TV 55C con CI 115	59,55	Lo establecido en el decreto 1077 de 2015
SUBA	TV 54 a TV 55 con CI 104	78,77	Lo establecido en el decreto 1077 de 2015
SUBA	TV 54 entre CI 103B a CI 104	163,85	Lo establecido en el decreto 1077 de 2015
SUBA	Kr 53 con AC 100	745,03	Lo establecido en el decreto 1077 de 2015
SUBA	Kr 53 con AC 100	38,81	Lo establecido en el decreto 1077 de 2015
SUBA	Kr 54 a TV 56 con CI 104B	35,18	Lo establecido en el decreto 1077 de 2015
SUBA	Kr 54 a TV 56 con CI 104B	94,97	Lo establecido en el decreto 1077 de 2015

Localidad	Ubicación	Área verde a intervenir (m2)	Frecuencia
SUBA	TV 56 entre CI 104B a CI 105	37,92	Lo establecido en el decreto 1077 de 2015
SUBA	Kr 54 a TV 56 con CI 105	98,94	Lo establecido en el decreto 1077 de 2015
SUBA	Kr 54 entre CI 104B a CI 105	45,76	Lo establecido en el decreto 1077 de 2015
SUBA	Kr 54 con CI 104B	56,33	Lo establecido en el decreto 1077 de 2015
SUBA	Kr 54 entre CI 104B a CI 105	72,63	Lo establecido en el decreto 1077 de 2015
SUBA	Kr 54 a TV 56 con CI 105	43,04	Lo establecido en el decreto 1077 de 2015
SUBA	Kr 54 con CI 105	189,98	Lo establecido en el decreto 1077 de 2015
SUBA	Kr 54 a TV 56 con CI 106	155,89	Lo establecido en el decreto 1077 de 2015
SUBA	TV 56 con CI 106	63,30	Lo establecido en el decreto 1077 de 2015
SUBA	TV 55B con CI 115	125,26	Lo establecido en el decreto 1077 de 2015
SUBA	TV 56 entre CI 106 a CI 106A	81,33	Lo establecido en el decreto 1077 de 2015
SUBA	Kr 54 a TV 56 con CI 106A	169,10	Lo establecido en el decreto 1077 de 2015
SUBA	Kr 54 a TV 56 con CI 106A	64,12	Lo establecido en el decreto 1077 de 2015
SUBA	Kr 54 a TV 56 con CI 106B	202,76	Lo establecido en el decreto 1077 de 2015
SUBA	TV 56 entre CI 106 a CI 106A	62,78	Lo establecido en el decreto 1077 de 2015
SUBA	CL 106 ENTRE KR 54 Y KR 53	29,92	Lo establecido en el decreto 1077 de 2015
SUBA	TV 54 entre CI 106 a CI 108	140,88	Lo establecido en el decreto 1077 de 2015
SUBA	Kr 54 a TV 56 con CI 106B	46,33	Lo establecido en el decreto 1077 de 2015
SUBA	Kr 54 a TV 56 con CI 106B	29,73	Lo establecido en el decreto 1077 de 2015
SUBA	TV 56 con CI 106B	6,17	Lo establecido en el decreto 1077 de 2015
SUBA	TV 55B con CI 115	89,99	Lo establecido en el decreto 1077 de 2015
SUBA	KR 54 ENTRE CL 106B A CL 107	92,54	Lo establecido en el decreto 1077 de 2015
SUBA	CL 107 CON KR 54	144,01	Lo establecido en el decreto 1077 de 2015
SUBA	Kr 53 a Kr 54 con CI 107	1.219,82	Lo establecido en el decreto 1077 de 2015
SUBA	KR 54 ENTRE CL 107 A CL 107A	30,26	Lo establecido en el decreto 1077 de 2015
SUBA	Kr 54 con CI 107A	54,67	Lo establecido en el decreto 1077 de 2015
SUBA	TV 55A CON CL 107A	25,61	Lo establecido en el decreto 1077 de 2015
SUBA	Kr 54 a TV 55A con CI 107A	346,54	Lo establecido en el decreto 1077 de 2015
SUBA	Tv 55A con CI 107A	167,93	Lo establecido en el decreto 1077 de 2015
SUBA	KR 54 ENTRE CL 107A A CL 108	53,48	Lo establecido en el decreto 1077 de 2015
SUBA	TV 55A a TV 56 con CI 115	50,08	Lo establecido en el decreto 1077 de 2015
SUBA	Kr 54 con CI 108	411,76	Lo establecido en el decreto 1077 de 2015
SUBA	KR 54 ENTRE CL 107 CL 108	51,03	Lo establecido en el decreto 1077 de 2015
SUBA	entre CI 115 a CI 116 con Kr 53	44,85	Lo establecido en el decreto 1077 de 2015
SUBA	Kr 53 a TV 54 con CI 115	235,70	Lo establecido en el decreto 1077 de 2015
SUBA	Kr 53 a TV 54 con CI 115	94,42	Lo establecido en el decreto 1077 de 2015
SUBA	Kr 53 a TV 54 con CI 115	185,11	Lo establecido en el decreto 1077 de 2015
SUBA	TV 55A entre CI 115 a AC 116	103,36	Lo establecido en el decreto 1077 de 2015

Localidad	Ubicación	Área verde a intervenir (m2)	Frecuencia
SUBA	Kr 53 a TV 54 con CI 115	11,14	Lo establecido en el decreto 1077 de 2015
SUBA	entre CI 114A a CI 115 con Kr 53	65,09	Lo establecido en el decreto 1077 de 2015
SUBA	Kr 53 a TV 54 con CI 114A	114,76	Lo establecido en el decreto 1077 de 2015
SUBA	Kr 53 a TV 54 con CI 114A	97,59	Lo establecido en el decreto 1077 de 2015
SUBA	TV 54 entre CI 111 a CI 114A	120,13	Lo establecido en el decreto 1077 de 2015
SUBA	entre CI 114 a CI 114A con Kr 53	49,23	Lo establecido en el decreto 1077 de 2015
SUBA	Kr 53 a TV 54 con CI 114	34,75	Lo establecido en el decreto 1077 de 2015
SUBA	Kr 53 a TV 54 con CI 114	94,55	Lo establecido en el decreto 1077 de 2015
SUBA	TV 54 entre CI 111 a CI 114A	521,73	Lo establecido en el decreto 1077 de 2015
SUBA	Salida CI 111 entre Kr 53 a TV 54	186,99	Lo establecido en el decreto 1077 de 2015
SUBA	TV 55A entre CI 115 a AC 116	150,12	Lo establecido en el decreto 1077 de 2015
SUBA	entre CI 114A a CI 116 con Kr 53	182,77	Lo establecido en el decreto 1077 de 2015
SUBA	Kr 51 a Kr 53 con CI 111	214,17	Lo establecido en el decreto 1077 de 2015
SUBA	Kr 53 con CI 111	17,69	Lo establecido en el decreto 1077 de 2015
SUBA	Kr 51 a Kr 53 con CI 113	167,54	Lo establecido en el decreto 1077 de 2015
SUBA	Kr 51 entre CI 111 a CI 113	45,24	Lo establecido en el decreto 1077 de 2015
SUBA	Kr 51 con CI 111	95,52	Lo establecido en el decreto 1077 de 2015
SUBA	Kr 50 con CI 111	151,92	Lo establecido en el decreto 1077 de 2015
SUBA	Kr 50 a Kr 51 con CI 113	110,00	Lo establecido en el decreto 1077 de 2015
SUBA	Kr 51 entre CI 111 a CI 113	42,11	Lo establecido en el decreto 1077 de 2015
SUBA	Kr 51 a Kr 53 con CI 113	116,88	Lo establecido en el decreto 1077 de 2015
SUBA	Tv 55B con AC 116	23,85	Lo establecido en el decreto 1077 de 2015
SUBA	Kr 50 a Kr 51 con CI 113	74,01	Lo establecido en el decreto 1077 de 2015
SUBA	KR 50 CON CL 114	44,37	Lo establecido en el decreto 1077 de 2015
SUBA	Kr 50 a Kr 51 con CI 114	62,23	Lo establecido en el decreto 1077 de 2015
SUBA	Kr 50 a Kr 51 con CI 114	37,96	Lo establecido en el decreto 1077 de 2015
SUBA	KR 50 ENTRE CL 114 A CL 114A	63,92	Lo establecido en el decreto 1077 de 2015
SUBA	Kr 51 entre CI 113 a CI 114	348,30	Lo establecido en el decreto 1077 de 2015
SUBA	Kr 51 entre CI 114 a CI 114A	158,50	Lo establecido en el decreto 1077 de 2015
SUBA	Kr 51 entre CI 114 a CI 114A	159,66	Lo establecido en el decreto 1077 de 2015
SUBA	Kr 51 entre CI 114 a CI 114A	57,73	Lo establecido en el decreto 1077 de 2015
SUBA	Kr 50 a Kr 51 con CI 114A	54,77	Lo establecido en el decreto 1077 de 2015
SUBA	TV 59 con AC 116	22,69	Lo establecido en el decreto 1077 de 2015
SUBA	Kr 51 entre CI 113 a CI 114	54,29	Lo establecido en el decreto 1077 de 2015
SUBA	Kr 51 a Kr 53 con CI 114	88,26	Lo establecido en el decreto 1077 de 2015
SUBA	Kr 51 a Kr 53 con CI 114	90,81	Lo establecido en el decreto 1077 de 2015
SUBA	Kr 53 entre CI 113 a CI 114	41,83	Lo establecido en el decreto 1077 de 2015
SUBA	Kr 53 entre CI 114 a CI 114A	43,84	Lo establecido en el decreto 1077 de 2015

Localidad	Ubicación	Área verde a intervenir (m2)	Frecuencia
SUBA	Kr 51 a Kr 53 con CI 114A	104,56	Lo establecido en el decreto 1077 de 2015
SUBA	Kr 51 a Kr 53 con CI 114A	95,38	Lo establecido en el decreto 1077 de 2015
SUBA	Kr 53 entre CI 114A a CI 115	49,81	Lo establecido en el decreto 1077 de 2015
SUBA	Kr 51 a Kr 53 con CI 115	69,61	Lo establecido en el decreto 1077 de 2015
SUBA	Kr 51 entre CI 114A a CI 115	69,90	Lo establecido en el decreto 1077 de 2015
SUBA	Kr 55 con AC 116	63,06	Lo establecido en el decreto 1077 de 2015
SUBA	Kr 50 a Kr 53 con CI 115	447,84	Lo establecido en el decreto 1077 de 2015
SUBA	Kr 51 entre CI 114A a CI 115	66,60	Lo establecido en el decreto 1077 de 2015
SUBA	Kr 50 a Kr 51 con CI 115	146,72	Lo establecido en el decreto 1077 de 2015
SUBA	Kr 50A entre CI 114A a CI 115	85,25	Lo establecido en el decreto 1077 de 2015
SUBA	Kr 50 a Kr 51 con CI 114A	84,39	Lo establecido en el decreto 1077 de 2015
SUBA	entre CI 115 a CI 116 con Kr 53	60,46	Lo establecido en el decreto 1077 de 2015
SUBA	Kr 50A entre CI 115 a AC 116	83,59	Lo establecido en el decreto 1077 de 2015
SUBA	Kr 47A con CI 115	106,85	Lo establecido en el decreto 1077 de 2015
SUBA	Kr 55 con AC 116	41,27	Lo establecido en el decreto 1077 de 2015
SUBA	Kr 47A con CI 115	35,07	Lo establecido en el decreto 1077 de 2015
SUBA	Kr 47A entre CI 114A a AC 116	68,96	Lo establecido en el decreto 1077 de 2015
SUBA	Kr 47A entre CI 114A a AC 116	93,21	Lo establecido en el decreto 1077 de 2015
SUBA	Kr 47A con CI 114A	135,22	Lo establecido en el decreto 1077 de 2015
SUBA	Kr 47A con CI 114A	215,46	Lo establecido en el decreto 1077 de 2015
SUBA	KR 50 ENTRE CL 114 A CL 114A"	46,59	Lo establecido en el decreto 1077 de 2015
SUBA	Kr 47A con CI 114	193,39	Lo establecido en el decreto 1077 de 2015
SUBA	Kr 47A con CI 114	236,79	Lo establecido en el decreto 1077 de 2015
SUBA	Kr 47A entre CI 113 a CI 114	134,37	Lo establecido en el decreto 1077 de 2015
SUBA	Kr 47A con CI 113	112,82	Lo establecido en el decreto 1077 de 2015
SUBA	TV 55A entre CI 115 a AC 116	50,90	Lo establecido en el decreto 1077 de 2015
SUBA	Kr 47A con CI 113	119,90	Lo establecido en el decreto 1077 de 2015
SUBA	Kr 47A entre CI 112 a CI 113	90,34	Lo establecido en el decreto 1077 de 2015
SUBA	Kr 47A con CI 112	134,83	Lo establecido en el decreto 1077 de 2015
SUBA	Kr 47A con CI 112	89,82	Lo establecido en el decreto 1077 de 2015
SUBA	Kr 47A con CI 111	338,70	Lo establecido en el decreto 1077 de 2015
SUBA	Kr 47A con CI 111	84,29	Lo establecido en el decreto 1077 de 2015
SUBA	Kr 47A entre CI 111 a CI 114A	587,31	Lo establecido en el decreto 1077 de 2015
SUBA	Kr 45 a Kr 45A con CI 111	471,72	Lo establecido en el decreto 1077 de 2015
SUBA	Kr 47A entre CI 111 a CI 114A	95,86	Lo establecido en el decreto 1077 de 2015
SUBA	entre CI 108 a CI 111 con Kr 50	100,58	Lo establecido en el decreto 1077 de 2015
SUBA	TV 55A entre CI 115 a AC 116	68,59	Lo establecido en el decreto 1077 de 2015
SUBA	Kr 47A con CI 115	205,57	Lo establecido en el decreto 1077 de 2015

Localidad	Ubicación	Área verde a intervenir (m2)	Frecuencia
SUBA	KR 50 CON CL 114	54,85	Lo establecido en el decreto 1077 de 2015
SUBA	Kr 47A entre CI 114A a AC 116	365,88	Lo establecido en el decreto 1077 de 2015
SUBA	Kr 47A con CI 114A	283,40	Lo establecido en el decreto 1077 de 2015
SUBA	Kr 45 a Kr 47A con CI 114A	904,09	Lo establecido en el decreto 1077 de 2015
SUBA	Kr 45 entre CI 111 a CI 114A	293,47	Lo establecido en el decreto 1077 de 2015
SUBA	Kr 45 con CI 114A	156,28	Lo establecido en el decreto 1077 de 2015
SUBA	Kr 45 con AC 116	312,80	Lo establecido en el decreto 1077 de 2015
SUBA	Kr 45BIS con CI 114A	125,91	Lo establecido en el decreto 1077 de 2015
SUBA	TV 55A con CI 115	88,54	Lo establecido en el decreto 1077 de 2015
SUBA	Kr 47A con CI 114A	104,71	Lo establecido en el decreto 1077 de 2015
SUBA	Kr 45BIS con CI 114A	332,20	Lo establecido en el decreto 1077 de 2015
SUBA	DG 115 con AC 116	869,41	Lo establecido en el decreto 1077 de 2015
SUBA	DG 115 con AC 116	285,81	Lo establecido en el decreto 1077 de 2015
SUBA	TV 56 a TV 59 con CI 108	12,10	Lo establecido en el decreto 1077 de 2015
SUBA	TV 56 con CI 106A	13,56	Lo establecido en el decreto 1077 de 2015
SUBA	Kr 54 con CI 106B	25,55	Lo establecido en el decreto 1077 de 2015
SUBA	TV 55A con CI 115	44,39	Lo establecido en el decreto 1077 de 2015
SUBA	Kr 53 a Kr 54 con CI 107	90,67	Lo establecido en el decreto 1077 de 2015
SUBA	Kr 51 con CI 108	198,89	Lo establecido en el decreto 1077 de 2015
SUBA	Kr 53 entre CI 107 a CI 108	61,04	Lo establecido en el decreto 1077 de 2015
SUBA	Kr 51 con CI 107	41,41	Lo establecido en el decreto 1077 de 2015
SUBA	Kr 51 a Kr 52 con CI 107	81,22	Lo establecido en el decreto 1077 de 2015
SUBA	Kr 52 con CI 107	26,87	Lo establecido en el decreto 1077 de 2015
SUBA	Kr 53 entre CI 106 a CI 107	104,72	Lo establecido en el decreto 1077 de 2015
SUBA	Kr 52 con CI 106	158,14	Lo establecido en el decreto 1077 de 2015
SUBA	TV 55B con CI 115	28,90	Lo establecido en el decreto 1077 de 2015
SUBA	Kr 52 con CI 106	60,96	Lo establecido en el decreto 1077 de 2015
SUBA	Kr 51 con CI 107	38,38	Lo establecido en el decreto 1077 de 2015
SUBA	Kr 51 entre CI 106 a CI 107	57,81	Lo establecido en el decreto 1077 de 2015
SUBA	Kr 50 a Kr 51 con CI 106	91,26	Lo establecido en el decreto 1077 de 2015
SUBA	Kr 50 entre CI 106 a CI 108	101,65	Lo establecido en el decreto 1077 de 2015
SUBA	CI 108 con Kr 50	237,26	Lo establecido en el decreto 1077 de 2015
SUBA	CI 108 con Kr 50	166,80	Lo establecido en el decreto 1077 de 2015
SUBA	Kr 50 entre CI 106 a CI 108	73,25	Lo establecido en el decreto 1077 de 2015
SUBA	Kr 49B a Kr 50 con CI 106	43,21	Lo establecido en el decreto 1077 de 2015
SUBA	TV 55B con CI 115	95,89	Lo establecido en el decreto 1077 de 2015
SUBA	Kr 49B con CI 106	290,87	Lo establecido en el decreto 1077 de 2015
SUBA	Kr 49B con CI 106A	83,24	Lo establecido en el decreto 1077 de 2015

Localidad	Ubicación	Área verde a intervenir (m2)	Frecuencia
SUBA	Kr 49B con CI 106A	170,43	Lo establecido en el decreto 1077 de 2015
SUBA	Kr 49 con CI 106A	71,73	Lo establecido en el decreto 1077 de 2015
SUBA	Kr 49 a Kr 49A con CI 106	13,22	Lo establecido en el decreto 1077 de 2015
SUBA	CI 108 con Kr 50	27,28	Lo establecido en el decreto 1077 de 2015
SUBA	Kr 48 a Kr 49 con CI 106A	129,81	Lo establecido en el decreto 1077 de 2015
SUBA	TV 55B con CI 115	16,93	Lo establecido en el decreto 1077 de 2015
SUBA	Kr 49 a Kr 49B con CI 106A	173,14	Lo establecido en el decreto 1077 de 2015
SUBA	Kr 48 con CI 106A	106,25	Lo establecido en el decreto 1077 de 2015
SUBA	Kr 47 a Kr 48 con CI 108	78,45	Lo establecido en el decreto 1077 de 2015
SUBA	Kr 47 entre CI 106A a CI 108	97,35	Lo establecido en el decreto 1077 de 2015
SUBA	Kr 47 a Kr 48 entre CI 106 a CI 106A	314,05	Lo establecido en el decreto 1077 de 2015
SUBA	Kr 49 entre CI 106 a CI 106A	156,96	Lo establecido en el decreto 1077 de 2015
SUBA	Kr 45A a Kr 47 con CI 108	334,58	Lo establecido en el decreto 1077 de 2015
SUBA	Kr 47 entre CI 106A a CI 108	221,22	Lo establecido en el decreto 1077 de 2015
SUBA	TV 56 con AC 116	127,19	Lo establecido en el decreto 1077 de 2015
SUBA	TV 55A a TV 56 con CI 115	59,16	Lo establecido en el decreto 1077 de 2015
SUBA	Kr 47 con CI 106	108,34	Lo establecido en el decreto 1077 de 2015
SUBA	Kr 45A entre CI 106A a CI 108	74,74	Lo establecido en el decreto 1077 de 2015
SUBA	Kr 45A entre CI 106 a CI 106A	129,06	Lo establecido en el decreto 1077 de 2015
SUBA	Kr 45A con CI 106	52,31	Lo establecido en el decreto 1077 de 2015
SUBA	Kr 45 a Kr 45A con CI 106	52,38	Lo establecido en el decreto 1077 de 2015
SUBA	Kr 45 a Kr 45A con CI 106	185,14	Lo establecido en el decreto 1077 de 2015
SUBA	TV 55C con CI 115	63,85	Lo establecido en el decreto 1077 de 2015
SUBA	Kr 45A con CI 105	94,16	Lo establecido en el decreto 1077 de 2015
SUBA	Kr 45A con CI 106	17,02	Lo establecido en el decreto 1077 de 2015
SUBA	Kr 47 con CI 106	66,07	Lo establecido en el decreto 1077 de 2015
SUBA	Kr 47 con CI 105	87,33	Lo establecido en el decreto 1077 de 2015
SUBA	Kr 46 a Kr 47 con CI 105	57,90	Lo establecido en el decreto 1077 de 2015
SUBA	Kr 45A a Kr 47 con CI 106	83,09	Lo establecido en el decreto 1077 de 2015
SUBA	Kr 47 entre CI 105 a CI 106	171,77	Lo establecido en el decreto 1077 de 2015
SUBA	Kr 49B con CI 105	96,96	Lo establecido en el decreto 1077 de 2015
SUBA	Kr 47 a Kr 49B con CI 105	302,07	Lo establecido en el decreto 1077 de 2015
SUBA	Kr 47 a Kr 49B con CI 106	140,61	Lo establecido en el decreto 1077 de 2015
SUBA	TV 55C con CI 115	47,63	Lo establecido en el decreto 1077 de 2015
SUBA	Kr 49B con CI 106	35,74	Lo establecido en el decreto 1077 de 2015
SUBA	Kr 49B a Kr 50 con CI 106	123,19	Lo establecido en el decreto 1077 de 2015
SUBA	Kr 49B entre CI 103B a CI 106	583,07	Lo establecido en el decreto 1077 de 2015
SUBA	Kr 50 entre CI 103B a CI 106	284,28	Lo establecido en el decreto 1077 de 2015

Localidad	Ubicación	Área verde a intervenir (m2)	Frecuencia
SUBA	Kr 50 con Cl 103B	47,29	Lo establecido en el decreto 1077 de 2015
SUBA	Kr 50 entre Cl 103B a Cl 106	285,76	Lo establecido en el decreto 1077 de 2015
SUBA	Kr 50 a Kr 51 con Cl 103B	26,64	Lo establecido en el decreto 1077 de 2015
SUBA	Kr 51 entre Cl 103B a Cl 106	195,95	Lo establecido en el decreto 1077 de 2015
SUBA	Kr 50 a Kr 51 con Cl 106	78,14	Lo establecido en el decreto 1077 de 2015
SUBA	Kr 51 con Cl 106	43,60	Lo establecido en el decreto 1077 de 2015
SUBA	TV 55C con Cl 115	51,31	Lo establecido en el decreto 1077 de 2015
SUBA	Kr 51 entre Cl 104B a Cl 106	158,95	Lo establecido en el decreto 1077 de 2015
SUBA	Kr 51 entre Cl 104B a Cl 106	106,04	Lo establecido en el decreto 1077 de 2015
SUBA	Kr 51 entre Cl 103B a Cl 104B	32,47	Lo establecido en el decreto 1077 de 2015
SUBA	Kr 51 a Kr 53 con Cl 103B	46,56	Lo establecido en el decreto 1077 de 2015
SUBA	Kr 53 con Cl 103B	3,30	Lo establecido en el decreto 1077 de 2015
SUBA	Kr 53 con Cl 104B	122,28	Lo establecido en el decreto 1077 de 2015
SUBA	Kr 53 con Cl 104B	48,80	Lo establecido en el decreto 1077 de 2015
SUBA	Kr 51 con Cl 106	35,36	Lo establecido en el decreto 1077 de 2015
SUBA	Kr 53 con Cl 106	14,24	Lo establecido en el decreto 1077 de 2015
SUBA	Kr 53 con Cl 104B	52,68	Lo establecido en el decreto 1077 de 2015
SUBA	TV 55A a TV 56 con Cl 115	31,86	Lo establecido en el decreto 1077 de 2015
SUBA	Kr 51 a Kr 53 con Cl 103B	62,38	Lo establecido en el decreto 1077 de 2015
SUBA	Kr 53 entre Cl 102A a Cl 103B	129,21	Lo establecido en el decreto 1077 de 2015
SUBA	Kr 51 con Cl 102A	21,52	Lo establecido en el decreto 1077 de 2015
SUBA	Kr 51 con Cl 102A	4,75	Lo establecido en el decreto 1077 de 2015
SUBA	Kr 51 con Cl 103B	21,17	Lo establecido en el decreto 1077 de 2015
SUBA	Kr 51 entre Cl 102A a Cl 103B	32,28	Lo establecido en el decreto 1077 de 2015
SUBA	Kr 50 a Kr 51 con Cl 102A	89,52	Lo establecido en el decreto 1077 de 2015
SUBA	Kr 50 entre Cl 102A a Cl 103B	157,83	Lo establecido en el decreto 1077 de 2015
SUBA	Kr 50 a Kr 51 con Cl 103B	63,97	Lo establecido en el decreto 1077 de 2015
SUBA	Kr 50 entre Cl 102A a Cl 103B	112,43	Lo establecido en el decreto 1077 de 2015
SUBA	TV 56 entre Cl 114A Cl 115	109,72	Lo establecido en el decreto 1077 de 2015
SUBA	Kr 49B a Kr 50 con Cl 103B	79,26	Lo establecido en el decreto 1077 de 2015
SUBA	Kr 49B entre Cl 102A a Cl 103B	39,93	Lo establecido en el decreto 1077 de 2015
SUBA	Kr 49B entre Cl 102A a Cl 103B	143,69	Lo establecido en el decreto 1077 de 2015
SUBA	Kr 49 a Kr 49B con Cl 103B	97,58	Lo establecido en el decreto 1077 de 2015
SUBA	Kr 49 entre Cl 102A a Cl 103B	154,36	Lo establecido en el decreto 1077 de 2015
SUBA	Kr 47A a Kr 49 con Cl 102A	24,56	Lo establecido en el decreto 1077 de 2015
SUBA	Kr 49 entre Cl 103 a Cl 103B	58,23	Lo establecido en el decreto 1077 de 2015
SUBA	Kr 49 entre Cl 102A a Cl 103	82,60	Lo establecido en el decreto 1077 de 2015
SUBA	Kr 49 con Cl 102A	4,10	Lo establecido en el decreto 1077 de 2015

Localidad	Ubicación	Área verde a intervenir (m2)	Frecuencia
SUBA	TV 56 a TV 58 con CI 115	83,51	Lo establecido en el decreto 1077 de 2015
SUBA	Kr 47A con CI 103	5,43	Lo establecido en el decreto 1077 de 2015
SUBA	Kr 48 a Kr 49 con CI 103B	190,10	Lo establecido en el decreto 1077 de 2015
SUBA	Kr 49 entre CI 103B a CI 104	63,95	Lo establecido en el decreto 1077 de 2015
SUBA	Kr 47A a Kr 48 con CI 103B	226,33	Lo establecido en el decreto 1077 de 2015
SUBA	Kr 48 a Kr 49 con CI 104A	58,20	Lo establecido en el decreto 1077 de 2015
SUBA	Kr 47 entre CI 103B a CI 104A	147,51	Lo establecido en el decreto 1077 de 2015
SUBA	TV 56 entre CI 114A CI 115	121,13	Lo establecido en el decreto 1077 de 2015
SUBA	Kr 45A a Kr 47 con CI 104A	201,19	Lo establecido en el decreto 1077 de 2015
SUBA	Kr 47 con CI 104	45,84	Lo establecido en el decreto 1077 de 2015
SUBA	Kr 47 entre CI 103B a CI 104	147,82	Lo establecido en el decreto 1077 de 2015
SUBA	Kr 47 entre CI 103B a CI 104	34,53	Lo establecido en el decreto 1077 de 2015
SUBA	Kr 45A entre CI 104 a CI 104A	88,13	Lo establecido en el decreto 1077 de 2015
SUBA	Kr 45A entre CI 103b a CI 104	84,75	Lo establecido en el decreto 1077 de 2015
SUBA	Kr 45A entre CI 103 a CI 103B	134,96	Lo establecido en el decreto 1077 de 2015
SUBA	Kr 46 con CI 103	104,52	Lo establecido en el decreto 1077 de 2015
SUBA	Kr 45A con CI 103B	95,13	Lo establecido en el decreto 1077 de 2015
SUBA	Kr 45A entre CI 102A a CI 103	71,05	Lo establecido en el decreto 1077 de 2015
SUBA	TV 56 con CI 114A	178,42	Lo establecido en el decreto 1077 de 2015
SUBA	kr 45A a Kr 47 con CI 102A	137,81	Lo establecido en el decreto 1077 de 2015
SUBA	Kr 47 con CI 102A	66,73	Lo establecido en el decreto 1077 de 2015
SUBA	Kr 45A entre CI 102A a CI 103B	67,18	Lo establecido en el decreto 1077 de 2015
SUBA	Kr 45A entre CI 103b a CI 104A	81,85	Lo establecido en el decreto 1077 de 2015
SUBA	Kr 45A entre CI 104A a CI 104B	83,77	Lo establecido en el decreto 1077 de 2015
SUBA	Kr 45A a Kr 47 con CI 104A	81,70	Lo establecido en el decreto 1077 de 2015
SUBA	Kr 47 a Kr 48 con CI 104A	85,53	Lo establecido en el decreto 1077 de 2015
SUBA	Kr 48 a Kr 49 con CI 104A	112,15	Lo establecido en el decreto 1077 de 2015
SUBA	TV 54B con AC 116	15,21	Lo establecido en el decreto 1077 de 2015
SUBA	Kr 49 entre CI 104A a CI 104B	85,46	Lo establecido en el decreto 1077 de 2015
SUBA	Kr 45A entre CI 104A a CI 104B	90,26	Lo establecido en el decreto 1077 de 2015
SUBA	Kr 45A con CI 104A	20,10	Lo establecido en el decreto 1077 de 2015
SUBA	Kr 46 a Kr 48 con CI 105	73,17	Lo establecido en el decreto 1077 de 2015
SUBA	Kr 48 a Kr 49 con CI 105	73,94	Lo establecido en el decreto 1077 de 2015
SUBA	Kr 49 con CI 104B	52,14	Lo establecido en el decreto 1077 de 2015
SUBA	Kr 49 con CI 104B	77,97	Lo establecido en el decreto 1077 de 2015
SUBA	Kr 48 con CI 104B	38,09	Lo establecido en el decreto 1077 de 2015
SUBA	Kr 48 entre CI 104B a CI 104C	71,28	Lo establecido en el decreto 1077 de 2015
SUBA	Kr 48 entre CI 104B a CI 104C	40,66	Lo establecido en el decreto 1077 de 2015

Localidad	Ubicación	Área verde a intervenir (m2)	Frecuencia
SUBA	TV 56 entre CI 115 CI 115A	49,52	Lo establecido en el decreto 1077 de 2015
SUBA	TV 56 a TV 59 con CI 114A	70,61	Lo establecido en el decreto 1077 de 2015
SUBA	Kr 49 entre CI 104A a CI 104B	111,93	Lo establecido en el decreto 1077 de 2015
SUBA	Kr 49B entre CI 104A a CI 105	231,90	Lo establecido en el decreto 1077 de 2015
SUBA	Kr 49 a Kr 49B con CI 104A	194,60	Lo establecido en el decreto 1077 de 2015
SUBA	Kr 49 a Kr 49B con CI 104A	202,01	Lo establecido en el decreto 1077 de 2015
SUBA	Kr 49B entre CI 103B a CI 104A	125,87	Lo establecido en el decreto 1077 de 2015
SUBA	Kr 49 entre CI 103B a CI 104A	131,33	Lo establecido en el decreto 1077 de 2015
SUBA	Kr 49 a Kr 49B con CI 103B	15,92	Lo establecido en el decreto 1077 de 2015
SUBA	Kr 50 a Kr 53 con CI 102A	41,67	Lo establecido en el decreto 1077 de 2015
SUBA	Kr 53 con CI 102A	7,37	Lo establecido en el decreto 1077 de 2015
SUBA	Kr 50 a Kr 53 con CI 102	37,34	Lo establecido en el decreto 1077 de 2015
SUBA	TV 56 con CI 114A	140,87	Lo establecido en el decreto 1077 de 2015
SUBA	Kr 50 entre CI 102 a CI 102A	54,95	Lo establecido en el decreto 1077 de 2015
SUBA	Kr 50 con AC 100	19,35	Lo establecido en el decreto 1077 de 2015
SUBA	Kr 50 con CI 102	22,09	Lo establecido en el decreto 1077 de 2015
SUBA	Kr 49C con CI 102A	18,62	Lo establecido en el decreto 1077 de 2015
SUBA	Kr 49B a Kr 49C con CI 102A	50,55	Lo establecido en el decreto 1077 de 2015
SUBA	Kr 49A con CI 102A	117,99	Lo establecido en el decreto 1077 de 2015
SUBA	Kr 48 con CI 100	126,41	Lo establecido en el decreto 1077 de 2015
SUBA	Kr 48 entre CI 100 a CI 101A	67,43	Lo establecido en el decreto 1077 de 2015
SUBA	Kr 47 a Kr 48 con CI 101A	36,01	Lo establecido en el decreto 1077 de 2015
SUBA	Kr 47 con AC 100	148,64	Lo establecido en el decreto 1077 de 2015
SUBA	AUTO NORTE con CI 101	38,96	Lo establecido en el decreto 1077 de 2015
SUBA	Kr 47A con CI 101A	63,37	Lo establecido en el decreto 1077 de 2015
SUBA	TV 58 entre CI 114 a CI 114A	398,06	Lo establecido en el decreto 1077 de 2015
SUBA	Kr 47 entre CI 101A a CI 102A	133,89	Lo establecido en el decreto 1077 de 2015
SUBA	Kr 47 con CI 102A	164,73	Lo establecido en el decreto 1077 de 2015
SUBA	Kr 47A con CI 102A	48,74	Lo establecido en el decreto 1077 de 2015
SUBA	Kr 47A con CI 102A	229,88	Lo establecido en el decreto 1077 de 2015
SUBA	Kr 49 con CI 102A	66,21	Lo establecido en el decreto 1077 de 2015
SUBA	Kr 47 con CI 102A	182,46	Lo establecido en el decreto 1077 de 2015
SUBA	Kr 47 con CI 101B	39,59	Lo establecido en el decreto 1077 de 2015
SUBA	Kr 47 entre CI 101A a CI 101B	42,64	Lo establecido en el decreto 1077 de 2015
SUBA	Kr 47 con CI 101B	237,61	Lo establecido en el decreto 1077 de 2015
SUBA	Kr 46 con CI 102	94,17	Lo establecido en el decreto 1077 de 2015
SUBA	TV 58 entre CI 114 a CI 114A	224,37	Lo establecido en el decreto 1077 de 2015
SUBA	CALLE 102A ENTRE CARRERA 45 Y CARRERA 45A	79,06	Lo establecido en el decreto 1077 de 2015

Localidad	Ubicación	Área verde a intervenir (m2)	Frecuencia
SUBA	Kr 46 entre Cl 101B a Cl 102	30,67	Lo establecido en el decreto 1077 de 2015
SUBA	Kr 46 entre Cl 101B a Cl 102	195,89	Lo establecido en el decreto 1077 de 2015
SUBA	Kr 46 entre Cl 101B a Cl 102	124,30	Lo establecido en el decreto 1077 de 2015
SUBA	Kr 48 con Cl 108	82,35	Lo establecido en el decreto 1077 de 2015
SUBA	TV 59A con Cl 114	30,22	Lo establecido en el decreto 1077 de 2015
SUBA	TV 56 a TV 59 con Cl 114	148,02	Lo establecido en el decreto 1077 de 2015
SUBA	TV 56 a TV 59 con Cl 114	52,00	Lo establecido en el decreto 1077 de 2015
SUBA	TV 56 a TV 59 con Cl 114	113,89	Lo establecido en el decreto 1077 de 2015
SUBA	TV 56 a TV 59 con Cl 114	301,12	Lo establecido en el decreto 1077 de 2015
SUBA	TV 59 entre Cl 113 a Cl 114	948,82	Lo establecido en el decreto 1077 de 2015
SUBA	TV 59 entre Cl 113 a Cl 114	281,20	Lo establecido en el decreto 1077 de 2015
SUBA	TV 59A ENTRE CL 113 A CL 114	147,80	Lo establecido en el decreto 1077 de 2015
SUBA	TV 56 a TV 59 con Cl 113	680,52	Lo establecido en el decreto 1077 de 2015
SUBA	TV 56 a TV 59 con Cl 113	217,73	Lo establecido en el decreto 1077 de 2015
SUBA	TV 56 a TV 59 con Cl 113	113,91	Lo establecido en el decreto 1077 de 2015
SUBA	TV 56 entre Cl 113 a Cl 114	137,80	Lo establecido en el decreto 1077 de 2015
SUBA	TV 56 a TV 59 con Cl 113	47,68	Lo establecido en el decreto 1077 de 2015
SUBA	TV 57 entre Cl 108 a Cl 113	248,85	Lo establecido en el decreto 1077 de 2015
SUBA	TV 56 entre Cl 113 a Cl 114	174,76	Lo establecido en el decreto 1077 de 2015
SUBA	TV 56 a TV 59 con Cl 113	68,70	Lo establecido en el decreto 1077 de 2015
SUBA	TV 56 a TV 59 con Cl 113	103,15	Lo establecido en el decreto 1077 de 2015
SUBA	TV 59 entre Cl 108 a Cl 113	235,00	Lo establecido en el decreto 1077 de 2015
SUBA	TV 59 entre Cl 108 a Cl 113	72,35	Lo establecido en el decreto 1077 de 2015
SUBA	TV 58 entre Cl 108 a Cl 113	137,06	Lo establecido en el decreto 1077 de 2015
SUBA	TV 56 a TV 59 con Cl 108	106,08	Lo establecido en el decreto 1077 de 2015
SUBA	TV 58 entre Cl 108 a Cl 113	71,31	Lo establecido en el decreto 1077 de 2015
SUBA	TV 56 a TV 59 con Cl 113	79,29	Lo establecido en el decreto 1077 de 2015
SUBA	TV 57 entre Cl 108 a Cl 113	139,80	Lo establecido en el decreto 1077 de 2015
SUBA	TV 56 a TV 59 con Cl 108	105,76	Lo establecido en el decreto 1077 de 2015
SUBA	TV 55A a TV 56 con Cl 115A	1.985,57	Lo establecido en el decreto 1077 de 2015
SUBA	TV 56 entre Cl 108 a Cl 113	196,26	Lo establecido en el decreto 1077 de 2015
SUBA	TV 56 entre Cl 108 a Cl 113	111,76	Lo establecido en el decreto 1077 de 2015
SUBA	TV 57 con Cl 108	121,03	Lo establecido en el decreto 1077 de 2015
SUBA	TV 56 a TV 59 con Cl 108	123,50	Lo establecido en el decreto 1077 de 2015
SUBA	TV 56 entre Cl 108 a Cl 113	186,71	Lo establecido en el decreto 1077 de 2015
SUBA	TV 55 a TV 56 con Cl 108	157,05	Lo establecido en el decreto 1077 de 2015
SUBA	TV 55 a TV 56 con Cl 113	378,98	Lo establecido en el decreto 1077 de 2015
SUBA	TV 55 a TV 56 con Cl 113	421,40	Lo establecido en el decreto 1077 de 2015

Localidad	Ubicación	Área verde a intervenir (m2)	Frecuencia
SUBA	TV 56 con CI 114	322,28	Lo establecido en el decreto 1077 de 2015
SUBA	TV 56 con AC 116	51,69	Lo establecido en el decreto 1077 de 2015
SUBA	TV 59 con CI 106B	156,74	Lo establecido en el decreto 1077 de 2015
SUBA	TV 59 entre CI 106A a CI 106B	216,23	Lo establecido en el decreto 1077 de 2015
SUBA	TV 59 con CI 106B	700,99	Lo establecido en el decreto 1077 de 2015
SUBA	TV 59 con CI 106A	82,50	Lo establecido en el decreto 1077 de 2015
SUBA	TV 59 con CI 108	86,05	Lo establecido en el decreto 1077 de 2015
SUBA	TV 58 con CI 106 CI 106A	134,24	Lo establecido en el decreto 1077 de 2015
SUBA	TV 57 a TV 58 con CI 106A	12,23	Lo establecido en el decreto 1077 de 2015
SUBA	TV 58 con CI 106	86,38	Lo establecido en el decreto 1077 de 2015
SUBA	TV 59 con CI 108	89,46	Lo establecido en el decreto 1077 de 2015
SUBA	TV 56 entre CI 115 CI 115A	63,31	Lo establecido en el decreto 1077 de 2015
SUBA	TV 57 con CI 106	80,63	Lo establecido en el decreto 1077 de 2015
SUBA	TV 57 a TV 58 con CI 106A	114,78	Lo establecido en el decreto 1077 de 2015
SUBA	TV 57 a TV 58 con CI 106A	107,32	Lo establecido en el decreto 1077 de 2015
SUBA	TV 57 con CI 108	191,80	Lo establecido en el decreto 1077 de 2015
SUBA	TV 56 a TV 57 con CI 106	748,76	Lo establecido en el decreto 1077 de 2015
SUBA	TV 58 con CI 106	54,31	Lo establecido en el decreto 1077 de 2015
SUBA	AV BOYACA con AC 127	283,85	Lo establecido en el decreto 1077 de 2015
SUBA	Kr 70H a Kr 71BIS con CI 125	118,50	Lo establecido en el decreto 1077 de 2015
SUBA	Kr 70BBIS entre CI 120 a CI 121	58,11	Lo establecido en el decreto 1077 de 2015
SUBA	Kr 70BBIS a Kr 70D con CI 120	224,96	Lo establecido en el decreto 1077 de 2015
SUBA	Kr 70BBIS con CI 121	85,68	Lo establecido en el decreto 1077 de 2015
SUBA	Kr 70B a Kr 70BBIS con CI 121	132,15	Lo establecido en el decreto 1077 de 2015
SUBA	Kr 70B a Kr 70BBIS con CI 121	91,37	Lo establecido en el decreto 1077 de 2015
SUBA	Kr 70B con CI 121	107,17	Lo establecido en el decreto 1077 de 2015
SUBA	Kr 70 a Kr 70BBIS con CI 120	369,64	Lo establecido en el decreto 1077 de 2015
SUBA	Kr 70 entre CI 120 a CI 122	139,56	Lo establecido en el decreto 1077 de 2015
SUBA	Kr 70 entre CI 120 a CI 122	86,80	Lo establecido en el decreto 1077 de 2015
SUBA	Kr 70 con CI 120	123,92	Lo establecido en el decreto 1077 de 2015
SUBA	Kr 71B entre CI 125 a AC 127	132,51	Lo establecido en el decreto 1077 de 2015
SUBA	Kr 70B entre CI 121 a CI 123	122,12	Lo establecido en el decreto 1077 de 2015
SUBA	Kr 70B entre CI 121 a CI 123	108,64	Lo establecido en el decreto 1077 de 2015
SUBA	Kr 70 a Kr 70C con CI 120	376,23	Lo establecido en el decreto 1077 de 2015
SUBA	Kr 70 con CI 120	294,19	Lo establecido en el decreto 1077 de 2015
SUBA	Kr 70 con CI 120	66,30	Lo establecido en el decreto 1077 de 2015
SUBA	Kr 70 con CI 119A	59,63	Lo establecido en el decreto 1077 de 2015
SUBA	Kr 70 a Kr 70C con CI 119A	381,06	Lo establecido en el decreto 1077 de 2015

Localidad	Ubicación	Área verde a intervenir (m2)	Frecuencia
SUBA	Kr 70C entre CI 119A a CI 120	126,94	Lo establecido en el decreto 1077 de 2015
SUBA	Kr 70C con CI 119A	171,88	Lo establecido en el decreto 1077 de 2015
SUBA	Kr 70 a Kr 70C con CI 119A	290,98	Lo establecido en el decreto 1077 de 2015
SUBA	Kr 71BIS entre CI 125 a CI 126	103,23	Lo establecido en el decreto 1077 de 2015
SUBA	Kr 70 entre CI 119 a CI 119A	290,44	Lo establecido en el decreto 1077 de 2015
SUBA	Kr 70 a Kr 70C con CI 119	459,13	Lo establecido en el decreto 1077 de 2015
SUBA	Kr 70C con CI 119	67,15	Lo establecido en el decreto 1077 de 2015
SUBA	Kr 70 entre CI 118 a CI 122	489,31	Lo establecido en el decreto 1077 de 2015
SUBA	Kr 70 a Kr 70C con CI 119	296,49	Lo establecido en el decreto 1077 de 2015
SUBA	Kr 70 con CI 119	204,43	Lo establecido en el decreto 1077 de 2015
SUBA	Kr 70 con CI 118	94,95	Lo establecido en el decreto 1077 de 2015
SUBA	Kr 70 a Kr 70C con CI 118	366,96	Lo establecido en el decreto 1077 de 2015
SUBA	Kr 70C con CI 118	131,10	Lo establecido en el decreto 1077 de 2015
SUBA	KR 70C CON CL 119	46,38	Lo establecido en el decreto 1077 de 2015
SUBA	Kr 71BIS entre CI 125 a CI 126	94,64	Lo establecido en el decreto 1077 de 2015
SUBA	Kr 70 con CI 118	100,41	Lo establecido en el decreto 1077 de 2015
SUBA	Kr 70 con CI 118	99,03	Lo establecido en el decreto 1077 de 2015
SUBA	TV 60 CON CL 118	53,36	Lo establecido en el decreto 1077 de 2015
SUBA	Kr 70 con CI 118	22,38	Lo establecido en el decreto 1077 de 2015
SUBA	Kr 70 con CI 118	51,08	Lo establecido en el decreto 1077 de 2015
SUBA	Kr 70 a Kr 70C con CI 118	493,34	Lo establecido en el decreto 1077 de 2015
SUBA	Kr 70C a Kr 70G con CI 118	378,19	Lo establecido en el decreto 1077 de 2015
SUBA	Kr 70C con CI 118	168,79	Lo establecido en el decreto 1077 de 2015
SUBA	Kr 70C a Kr 70G con CI 118	277,69	Lo establecido en el decreto 1077 de 2015
SUBA	Kr 70G con CI 119	92,32	Lo establecido en el decreto 1077 de 2015
SUBA	Kr 70G a Kr 71 con CI 126	133,67	Lo establecido en el decreto 1077 de 2015
SUBA	Kr 70C a Kr 70G con CI 119	258,13	Lo establecido en el decreto 1077 de 2015
SUBA	Kr 70C con CI 119A	88,19	Lo establecido en el decreto 1077 de 2015
SUBA	Kr 70C a Kr 70G con CI 119	372,68	Lo establecido en el decreto 1077 de 2015
SUBA	Kr 70C entre CI 119 a CI 119A	190,30	Lo establecido en el decreto 1077 de 2015
SUBA	Kr 70C a Kr 70G con CI 119A	314,99	Lo establecido en el decreto 1077 de 2015
SUBA	Kr 70G entre CI 119 a CI 119A	144,46	Lo establecido en el decreto 1077 de 2015
SUBA	Kr 70C a Kr 70G con CI 119A	377,88	Lo establecido en el decreto 1077 de 2015
SUBA	Kr 70C entre CI 119A a CI 120	187,70	Lo establecido en el decreto 1077 de 2015
SUBA	Kr 70G entre CI 119A a CI 120	272,72	Lo establecido en el decreto 1077 de 2015
SUBA	Kr 70C a Kr 70G con CI 120	327,38	Lo establecido en el decreto 1077 de 2015
SUBA	Kr 70G a Kr 71 con CI 126	114,07	Lo establecido en el decreto 1077 de 2015
SUBA	Kr 70G a Kr 71A con CI 118	275,67	Lo establecido en el decreto 1077 de 2015

Localidad	Ubicación	Área verde a intervenir (m2)	Frecuencia
SUBA	Kr 70G entre CI 118 a CI 119	376,11	Lo establecido en el decreto 1077 de 2015
SUBA	Kr 70G a Kr 71A con CI 118	311,27	Lo establecido en el decreto 1077 de 2015
SUBA	Kr 70G a Kr 71A con CI 119	378,46	Lo establecido en el decreto 1077 de 2015
SUBA	Kr 71A entre CI 118 a CI 119	80,00	Lo establecido en el decreto 1077 de 2015
SUBA	Kr 70G a Kr 71A con CI 119	451,88	Lo establecido en el decreto 1077 de 2015
SUBA	Kr 71 entre CI 119 a CI 119A	145,09	Lo establecido en el decreto 1077 de 2015
SUBA	Kr 70G a Kr 71A con CI 119A	386,12	Lo establecido en el decreto 1077 de 2015
SUBA	Kr 70G con CI 119A	182,22	Lo establecido en el decreto 1077 de 2015
SUBA	Kr 70G con CI 119	114,02	Lo establecido en el decreto 1077 de 2015
SUBA	Kr 71 entre CI 126 a AC 127	88,01	Lo establecido en el decreto 1077 de 2015
SUBA	Kr 70G a Kr 71A con CI 119A	474,67	Lo establecido en el decreto 1077 de 2015
SUBA	Kr 71 entre CI 119A a CI 120	137,12	Lo establecido en el decreto 1077 de 2015
SUBA	Kr 70G a Kr 71A con CI 120	436,57	Lo establecido en el decreto 1077 de 2015
SUBA	Kr 70G entre CI 119A a CI 120	191,01	Lo establecido en el decreto 1077 de 2015
SUBA	Kr 71A con CI 118	210,81	Lo establecido en el decreto 1077 de 2015
SUBA	Kr 71A con CI 119A	86,93	Lo establecido en el decreto 1077 de 2015
SUBA	Kr 71A a Kr 71D con CI 119A	218,91	Lo establecido en el decreto 1077 de 2015
SUBA	KR 71D ENTRE CL 118 A CL 119A	135,37	Lo establecido en el decreto 1077 de 2015
SUBA	Kr 71A a Kr 71D con CI 118	199,12	Lo establecido en el decreto 1077 de 2015
SUBA	Kr 71A a Kr 71D con CI 119A	213,18	Lo establecido en el decreto 1077 de 2015
SUBA	Kr 71 a Kr 71B con AC 127	329,53	Lo establecido en el decreto 1077 de 2015
SUBA	Kr 71A a Kr 71D con CI 120	441,84	Lo establecido en el decreto 1077 de 2015
SUBA	KR 71D CON CL 119A	96,70	Lo establecido en el decreto 1077 de 2015
SUBA	Kr 17A con CI 119A	192,58	Lo establecido en el decreto 1077 de 2015
SUBA	KR 71D CON CL 120	53,50	Lo establecido en el decreto 1077 de 2015
SUBA	Kr 71A con CI 120	99,20	Lo establecido en el decreto 1077 de 2015
SUBA	KR 71D ENTRE CL 118 A CL 120	387,91	Lo establecido en el decreto 1077 de 2015
SUBA	KR 71D CON CL 120"	33,18	Lo establecido en el decreto 1077 de 2015
SUBA	Kr 71B con CI 120	29,28	Lo establecido en el decreto 1077 de 2015
SUBA	Kr 71 con CI 126	54,30	Lo establecido en el decreto 1077 de 2015
SUBA	KR 71D ENTRE CL 120 A CL 126	928,87	Lo establecido en el decreto 1077 de 2015
SUBA	Kr 70F entre CI 123 a CI 124	77,00	Lo establecido en el decreto 1077 de 2015
SUBA	Kr 70G con AC 127	108,34	Lo establecido en el decreto 1077 de 2015
SUBA	Kr 70G AC 127	140,17	Lo establecido en el decreto 1077 de 2015
SUBA	Kr 70G AC 127	79,19	Lo establecido en el decreto 1077 de 2015
SUBA	Kr 70G con AC 127	112,26	Lo establecido en el decreto 1077 de 2015
SUBA	Kr 57 a Kr 58 con AC 127	559,10	Lo establecido en el decreto 1077 de 2015
SUBA	Kr 58 con AC 127	44,40	Lo establecido en el decreto 1077 de 2015

Localidad	Ubicación	Área verde a intervenir (m2)	Frecuencia
SUBA	Kr 58 con AC 127	44,18	Lo establecido en el decreto 1077 de 2015
SUBA	Kr 58 entre CI 125B a AC 127	274,57	Lo establecido en el decreto 1077 de 2015
SUBA	Kr 70H entre CI 125 a CI 126	194,69	Lo establecido en el decreto 1077 de 2015
SUBA	Kr 58 entre CI 125B a AC 127	341,55	Lo establecido en el decreto 1077 de 2015
SUBA	Kr 57 a Kr 58 con CI 125B	91,82	Lo establecido en el decreto 1077 de 2015
SUBA	Kr 57 a Kr 58 con CI 125B	145,29	Lo establecido en el decreto 1077 de 2015
SUBA	Kr 57 a Kr 58 con CI 125B	230,19	Lo establecido en el decreto 1077 de 2015
SUBA	Kr 57 a Kr 58 con CI 125B	168,85	Lo establecido en el decreto 1077 de 2015
SUBA	Kr 57 entre CI 125B a AC 127	235,05	Lo establecido en el decreto 1077 de 2015
SUBA	Kr 57 entre CI 125B a AC 127	144,44	Lo establecido en el decreto 1077 de 2015
SUBA	Kr 57 con AC 127	16,65	Lo establecido en el decreto 1077 de 2015
SUBA	Kr 56 a Kr 57 con AC 127	609,45	Lo establecido en el decreto 1077 de 2015
SUBA	Kr 57 con CI 125B	13,82	Lo establecido en el decreto 1077 de 2015
SUBA	Kr 71D con CI 126	172,54	Lo establecido en el decreto 1077 de 2015
SUBA	Kr 70H a Kr 71D con CI 124	403,53	Lo establecido en el decreto 1077 de 2015
SUBA	Kr 57 con CI 125B	32,56	Lo establecido en el decreto 1077 de 2015
SUBA	Kr 57 con CI 125A	91,53	Lo establecido en el decreto 1077 de 2015
SUBA	Kr 57 con CI 125B	101,77	Lo establecido en el decreto 1077 de 2015
SUBA	Kr 57 con CI 125A	206,01	Lo establecido en el decreto 1077 de 2015
SUBA	Kr 56 con CI 125A	160,11	Lo establecido en el decreto 1077 de 2015
SUBA	Kr 56 con CI 125A	258,62	Lo establecido en el decreto 1077 de 2015
SUBA	Kr 56 entre CI 125A a AC 127	117,67	Lo establecido en el decreto 1077 de 2015
SUBA	Kr 56 con CI 125A	57,72	Lo establecido en el decreto 1077 de 2015
SUBA	Kr 56 entre CI 125A a AC 127	13,07	Lo establecido en el decreto 1077 de 2015
SUBA	Kr 55 a Kr 56A con AC127	581,58	Lo establecido en el decreto 1077 de 2015
SUBA	Kr 71C a Kr 71D con CI 124	106,90	Lo establecido en el decreto 1077 de 2015
SUBA	Kr 56 entre CI 125A a AC 127	78,98	Lo establecido en el decreto 1077 de 2015
SUBA	Kr 56A con CI 125	227,95	Lo establecido en el decreto 1077 de 2015
SUBA	Kr 56A con CI 125A	37,02	Lo establecido en el decreto 1077 de 2015
SUBA	Kr 56A con CI 125	125,57	Lo establecido en el decreto 1077 de 2015
SUBA	Kr 56A con CI 124	256,11	Lo establecido en el decreto 1077 de 2015
SUBA	Kr 55 con AC 127	715,29	Lo establecido en el decreto 1077 de 2015
SUBA	AV SUBA con CI 119A	104,44	Lo establecido en el decreto 1077 de 2015
SUBA	AV SUBA con CI 119A	258,33	Lo establecido en el decreto 1077 de 2015
SUBA	Kr 71BIS a Kr 71C con CI 124	157,22	Lo establecido en el decreto 1077 de 2015
SUBA	kR 58 entre CI 117D a CI 119A	165,95	Lo establecido en el decreto 1077 de 2015
SUBA	kR 58 entre CI 117D a CI 119A	210,92	Lo establecido en el decreto 1077 de 2015
SUBA	Kr 57 entre CI 117D a CI 119A	81,39	Lo establecido en el decreto 1077 de 2015

Localidad	Ubicación	Área verde a intervenir (m2)	Frecuencia
SUBA	Kr 57 a Kr 58 con CI 117D	404,16	Lo establecido en el decreto 1077 de 2015
SUBA	Kr 57 entre CI 117D a CI 119A	99,38	Lo establecido en el decreto 1077 de 2015
SUBA	kR 58 entre CI 117D a CI 119A	178,85	Lo establecido en el decreto 1077 de 2015
SUBA	AV SUBA con TV 60	422,38	Lo establecido en el decreto 1077 de 2015
SUBA	AV SUBA con TV 60	429,76	Lo establecido en el decreto 1077 de 2015
SUBA	Kr 70H a Kr 71BIS con CI 124	122,21	Lo establecido en el decreto 1077 de 2015
SUBA	kR 58 A AV SUBA con CI 117D	493,92	Lo establecido en el decreto 1077 de 2015
SUBA	Kr 57 con CI 119A	67,76	Lo establecido en el decreto 1077 de 2015
SUBA	CRA 56 CON CALLE 119A	101,39	Lo establecido en el decreto 1077 de 2015
SUBA	AV SUBA con CI 117	433,84	Lo establecido en el decreto 1077 de 2015
SUBA	Kr 55 con AC 116	492,75	Lo establecido en el decreto 1077 de 2015
SUBA	Kr 54 entre CI 126 a AC 127	133,08	Lo establecido en el decreto 1077 de 2015
SUBA	Kr 54 con CI 125	27,06	Lo establecido en el decreto 1077 de 2015
SUBA	Kr 54 entre CI 125 a CI 126	121,88	Lo establecido en el decreto 1077 de 2015
SUBA	Kr 54 entre CI 125 a CI 126	20,19	Lo establecido en el decreto 1077 de 2015
SUBA	Kr 71BIS entre CI 123 a CI 124	70,33	Lo establecido en el decreto 1077 de 2015
SUBA	Kr 54 entre CI 124 a CI 125	78,97	Lo establecido en el decreto 1077 de 2015
SUBA	Kr 54 a Kr 54B con CI 124A	67,42	Lo establecido en el decreto 1077 de 2015
SUBA	Kr 54A a Kr 54B con CI 124A	23,00	Lo establecido en el decreto 1077 de 2015
SUBA	Kr 54 a Kr 54A con CI 124A	18,25	Lo establecido en el decreto 1077 de 2015
SUBA	Kr 54B entre CI 122A a CI 124A	204,86	Lo establecido en el decreto 1077 de 2015
SUBA	Kr 54B entre CI 122A a CI 124A	264,32	Lo establecido en el decreto 1077 de 2015
SUBA	Kr 54A entre CI 122A a CI 124A	113,09	Lo establecido en el decreto 1077 de 2015
SUBA	Kr 54B con CI 122A	62,79	Lo establecido en el decreto 1077 de 2015
SUBA	Kr 54A con CI 122A	22,41	Lo establecido en el decreto 1077 de 2015
SUBA	Kr 53B a Kr 54B con CI 122A	133,30	Lo establecido en el decreto 1077 de 2015
SUBA	Kr 71BIS entre CI 123 a CI 124	29,77	Lo establecido en el decreto 1077 de 2015
SUBA	Kr 54 a Kr 54A con CI 122A	39,33	Lo establecido en el decreto 1077 de 2015
SUBA	Kr 54A entre CI 122A a CI 124A	117,62	Lo establecido en el decreto 1077 de 2015
SUBA	Kr 54 entre CI 122A a CI 124A	242,86	Lo establecido en el decreto 1077 de 2015
SUBA	Kr 54 entre CI 122A a CI 123	125,38	Lo establecido en el decreto 1077 de 2015
SUBA	Kr 53B a Kr 54 con CI 122A	55,79	Lo establecido en el decreto 1077 de 2015
SUBA	Kr 53A a Kr 54 con CI 123A	47,25	Lo establecido en el decreto 1077 de 2015
SUBA	Kr 53A a Kr 54 con CI 123A	41,04	Lo establecido en el decreto 1077 de 2015
SUBA	Kr 53B entre CI 122A a CI 123	72,87	Lo establecido en el decreto 1077 de 2015
SUBA	Kr 53A a Kr 53B con CI 123	125,86	Lo establecido en el decreto 1077 de 2015
SUBA	Kr 53A con CI 121 CI 123A	49,49	Lo establecido en el decreto 1077 de 2015
SUBA	Kr 70H con CI 126	82,80	Lo establecido en el decreto 1077 de 2015

Localidad	Ubicación	Área verde a intervenir (m2)	Frecuencia
SUBA	Kr 53A con CI 121 CI 123A	157,40	Lo establecido en el decreto 1077 de 2015
SUBA	Kr 53A entre CI 123A a CI 124	59,01	Lo establecido en el decreto 1077 de 2015
SUBA	Kr 53A a Kr 54 con CI 123A	69,40	Lo establecido en el decreto 1077 de 2015
SUBA	Kr 54 entre CI 123 a CI 124	42,85	Lo establecido en el decreto 1077 de 2015
SUBA	Kr 53A a Kr 54 con CI 124	42,59	Lo establecido en el decreto 1077 de 2015
SUBA	Kr 53A a Kr 54 con CI 124	69,44	Lo establecido en el decreto 1077 de 2015
SUBA	Kr 54 entre CI 124 a CI 125	73,86	Lo establecido en el decreto 1077 de 2015
SUBA	Kr 53A a Kr 54 con CI 125	75,01	Lo establecido en el decreto 1077 de 2015
SUBA	Kr 53A entre CI 124 a CI 125	54,68	Lo establecido en el decreto 1077 de 2015
SUBA	Kr 53A entre CI 123A a CI 125	152,70	Lo establecido en el decreto 1077 de 2015
SUBA	Kr 70H con CI 126	34,53	Lo establecido en el decreto 1077 de 2015
SUBA	Kr 53 a Kr 53A con CI 123A	31,75	Lo establecido en el decreto 1077 de 2015
SUBA	Kr 53 entre CI 123A a CI 125	50,75	Lo establecido en el decreto 1077 de 2015
SUBA	Kr 53 a Kr 53A con CI 125	62,42	Lo establecido en el decreto 1077 de 2015
SUBA	Kr 53 a Kr 53A con CI 123A	63,85	Lo establecido en el decreto 1077 de 2015
SUBA	Kr 52A a Kr 53A con CI 123A	260,22	Lo establecido en el decreto 1077 de 2015
SUBA	Kr 53 entre CI 123 a CI 123A	6,06	Lo establecido en el decreto 1077 de 2015
SUBA	Kr 52A a Kr 53 con CI 123	39,67	Lo establecido en el decreto 1077 de 2015
SUBA	Kr 52A entre CI 123 a CI 123B	53,44	Lo establecido en el decreto 1077 de 2015
SUBA	Kr 52A entre CI 123A a CI 125	41,91	Lo establecido en el decreto 1077 de 2015
SUBA	Kr 70H con CI 125	41,32	Lo establecido en el decreto 1077 de 2015
SUBA	Kr 52A a Kr 53 con CI 125	54,70	Lo establecido en el decreto 1077 de 2015
SUBA	Kr 52A entre CI 123A a CI 125	20,87	Lo establecido en el decreto 1077 de 2015
SUBA	Kr 52A entre CI 123 a CI 123B	34,19	Lo establecido en el decreto 1077 de 2015
SUBA	Kr 52A con CI 123	29,17	Lo establecido en el decreto 1077 de 2015
SUBA	Kr 52A con CI 125	12,29	Lo establecido en el decreto 1077 de 2015
SUBA	Kr 52 entre CI 123A a CI 125	16,00	Lo establecido en el decreto 1077 de 2015
SUBA	Kr 52 entre CI 123 a CI 123B	13,61	Lo establecido en el decreto 1077 de 2015
SUBA	Kr 52 entre CI 122 a CI 123	55,15	Lo establecido en el decreto 1077 de 2015
SUBA	Kr 70F a Kr 70H con CI 125	158,12	Lo establecido en el decreto 1077 de 2015
SUBA	Kr 52 entre CI 123A a CI 125	41,24	Lo establecido en el decreto 1077 de 2015
SUBA	KR 51 CON CL 123A	22,02	Lo establecido en el decreto 1077 de 2015
SUBA	Kr 51 entre CI 122 a CI 123A	4,25	Lo establecido en el decreto 1077 de 2015
SUBA	Kr 52 entre CI 124A a CI 125	73,23	Lo establecido en el decreto 1077 de 2015
SUBA	Kr 51 entre CI 122 a CI 123A	48,39	Lo establecido en el decreto 1077 de 2015
SUBA	Kr 50 a Kr 53A con CI 122	60,15	Lo establecido en el decreto 1077 de 2015
SUBA	Kr 50A entre CI 122 a CI 123A	63,56	Lo establecido en el decreto 1077 de 2015
SUBA	Kr 50A entre CI 124A a CI 125	40,93	Lo establecido en el decreto 1077 de 2015

Localidad	Ubicación	Área verde a intervenir (m2)	Frecuencia
SUBA	Kr 50A con CI 124A	15,39	Lo establecido en el decreto 1077 de 2015
SUBA	Kr 71D con CI 126	115,99	Lo establecido en el decreto 1077 de 2015
SUBA	Kr 70F con CI 125	44,32	Lo establecido en el decreto 1077 de 2015
SUBA	Kr 50A entre CI 124A a CI 125	10,21	Lo establecido en el decreto 1077 de 2015
SUBA	Kr 50A con CI 125	28,68	Lo establecido en el decreto 1077 de 2015
SUBA	Kr 50A entre CI 124A a CI 125	43,88	Lo establecido en el decreto 1077 de 2015
SUBA	Kr 50A con CI 122	25,46	Lo establecido en el decreto 1077 de 2015
SUBA	Kr 50 a Kr 53A con CI 122	20,21	Lo establecido en el decreto 1077 de 2015
SUBA	Kr 50 entre CI 122 a CI 125	131,45	Lo establecido en el decreto 1077 de 2015
SUBA	Kr 50 a Kr 50A con CI 125	139,27	Lo establecido en el decreto 1077 de 2015
SUBA	Kr 50A con CI 125	35,57	Lo establecido en el decreto 1077 de 2015
SUBA	Kr 50 con CI 125	17,73	Lo establecido en el decreto 1077 de 2015
SUBA	Kr 50 con CI 125	9,64	Lo establecido en el decreto 1077 de 2015
SUBA	Kr 70G entre CI 125 a CI 126	137,97	Lo establecido en el decreto 1077 de 2015
SUBA	Kr 50 con CI 125	11,08	Lo establecido en el decreto 1077 de 2015
SUBA	Kr 50 con CI 126	19,66	Lo establecido en el decreto 1077 de 2015
SUBA	Kr 50 con CI 126	7,23	Lo establecido en el decreto 1077 de 2015
SUBA	Kr 50 entre CI 122 a CI 123A	71,47	Lo establecido en el decreto 1077 de 2015
SUBA	Kr 50 entre CI 124A a CI 125	68,36	Lo establecido en el decreto 1077 de 2015
SUBA	Kr 50 entre CI 125 a CI 126	82,67	Lo establecido en el decreto 1077 de 2015
SUBA	Kr 49 con CI 126	25,80	Lo establecido en el decreto 1077 de 2015
SUBA	Kr 49 entre CI 124 a CI 126	16,41	Lo establecido en el decreto 1077 de 2015
SUBA	Kr 49 entre CI 124 a CI 126	28,30	Lo establecido en el decreto 1077 de 2015
SUBA	Kr 70F con CI 126	16,88	Lo establecido en el decreto 1077 de 2015
SUBA	Kr 48 entre CI 125 a CI 126	45,73	Lo establecido en el decreto 1077 de 2015
SUBA	Kr 48 con CI 124	15,21	Lo establecido en el decreto 1077 de 2015
SUBA	Kr 49 con CI 124	3,64	Lo establecido en el decreto 1077 de 2015
SUBA	KR 49 CON CL 123A	7,33	Lo establecido en el decreto 1077 de 2015
SUBA	KR 49 ENTRE CL 122 A CL 123A	33,65	Lo establecido en el decreto 1077 de 2015
SUBA	Kr 49 a Kr 50 con CI 122	26,26	Lo establecido en el decreto 1077 de 2015
SUBA	Kr 47 a Kr 49 con CI 123A	124,74	Lo establecido en el decreto 1077 de 2015
SUBA	Kr 47 con CI 123A	40,28	Lo establecido en el decreto 1077 de 2015
SUBA	Kr 47 con CI 124	46,00	Lo establecido en el decreto 1077 de 2015
SUBA	Kr 70F con CI 125	163,49	Lo establecido en el decreto 1077 de 2015
SUBA	Kr 47 con CI 124	33,64	Lo establecido en el decreto 1077 de 2015
SUBA	Kr 47 entre CI 123A a CI 125	35,17	Lo establecido en el decreto 1077 de 2015
SUBA	Kr 46 a Kr 47 con CI 125	16,99	Lo establecido en el decreto 1077 de 2015
SUBA	Kr 46 entre CI 123 a CI 125	79,51	Lo establecido en el decreto 1077 de 2015

Localidad	Ubicación	Área verde a intervenir (m2)	Frecuencia
SUBA	Kr 46 con CI 123	29,10	Lo establecido en el decreto 1077 de 2015
SUBA	Kr 46 entre CI 123 a CI 125	84,49	Lo establecido en el decreto 1077 de 2015
SUBA	Kr 45A con CI 125	15,96	Lo establecido en el decreto 1077 de 2015
SUBA	Kr 46 con CI 125	26,53	Lo establecido en el decreto 1077 de 2015
SUBA	Kr 46 a Kr 47 con CI 125	8,71	Lo establecido en el decreto 1077 de 2015
SUBA	Kr 45A entre CI 122 a CI 125	139,70	Lo establecido en el decreto 1077 de 2015
SUBA	Kr 70F a Kr 70H con CI 125	180,05	Lo establecido en el decreto 1077 de 2015
SUBA	Kr 45 a Kr 45A con CI 122	72,73	Lo establecido en el decreto 1077 de 2015
SUBA	Kr 45A con CI 122	20,03	Lo establecido en el decreto 1077 de 2015
SUBA	Kr 45A entre CI 122 a CI 123	58,15	Lo establecido en el decreto 1077 de 2015
SUBA	Kr 45A a KR 47 con CI 123	86,48	Lo establecido en el decreto 1077 de 2015
SUBA	Kr 48 entre CI 122 a CI 123	36,19	Lo establecido en el decreto 1077 de 2015
SUBA	Kr 47 a Kr 48 con CI 122	57,03	Lo establecido en el decreto 1077 de 2015
SUBA	Kr 45A a Kr 47 con CI 122	62,46	Lo establecido en el decreto 1077 de 2015
SUBA	Kr 70H entre CI 124 a CI 125	70,64	Lo establecido en el decreto 1077 de 2015
SUBA	Kr 45A entre CI 121 a CI 122	80,94	Lo establecido en el decreto 1077 de 2015
SUBA	Kr 45A a Kr 47 con CI 121	61,26	Lo establecido en el decreto 1077 de 2015
SUBA	Kr 47 a Kr 48 con CI 121	76,12	Lo establecido en el decreto 1077 de 2015
SUBA	Kr 49 a Kr 50 con CI 121	65,62	Lo establecido en el decreto 1077 de 2015
SUBA	Kr 50 entre CI 121 a CI 122	69,78	Lo establecido en el decreto 1077 de 2015
SUBA	Kr 45A a Kr 47 con CI 121	48,34	Lo establecido en el decreto 1077 de 2015
SUBA	Kr 45A entre CI 120 a CI 121	73,64	Lo establecido en el decreto 1077 de 2015
SUBA	Kr 45A a Kr 48 con CI 120	97,15	Lo establecido en el decreto 1077 de 2015
SUBA	Kr 49 a Kr 50 con CI 121	139,68	Lo establecido en el decreto 1077 de 2015
SUBA	Kr 70C a Kr 70H con CI 124	406,81	Lo establecido en el decreto 1077 de 2015
SUBA	Kr 47A a Kr 50 con CI 120	174,07	Lo establecido en el decreto 1077 de 2015
SUBA	Kr 47A a Kr 50 con CI 120	31,61	Lo establecido en el decreto 1077 de 2015
SUBA	Kr 47A entre CI 120 a CI 121	50,54	Lo establecido en el decreto 1077 de 2015
SUBA	Kr 50 entre CI 120 a CI 121	79,64	Lo establecido en el decreto 1077 de 2015
SUBA	Kr 50 entre CI 120 a CI 121	59,67	Lo establecido en el decreto 1077 de 2015
SUBA	Kr 45 a Kr 45A con CI 122	93,10	Lo establecido en el decreto 1077 de 2015
SUBA	Kr 45A entre CI 120 a CI 122	137,99	Lo establecido en el decreto 1077 de 2015
SUBA	Kr 45 a Kr 45A con CI 120	62,07	Lo establecido en el decreto 1077 de 2015
SUBA	AUTO NORTE con CI 120	44,39	Lo establecido en el decreto 1077 de 2015
SUBA	Kr 45A con CI 120	113,68	Lo establecido en el decreto 1077 de 2015
SUBA	Kr 70G entre CI 125 a CI 126	107,62	Lo establecido en el decreto 1077 de 2015
SUBA	Kr 45A con CI 120	167,12	Lo establecido en el decreto 1077 de 2015
SUBA	Kr 46 con CI 120	107,17	Lo establecido en el decreto 1077 de 2015

Localidad	Ubicación	Área verde a intervenir (m2)	Frecuencia
SUBA	Kr 46 con CI 120	86,49	Lo establecido en el decreto 1077 de 2015
SUBA	Kr 47 con CI 120	191,48	Lo establecido en el decreto 1077 de 2015
SUBA	Kr 47 con CI 120	48,25	Lo establecido en el decreto 1077 de 2015
SUBA	Kr 47 a Kr 47A con CI 120	67,36	Lo establecido en el decreto 1077 de 2015
SUBA	Kr 47A entre CI 118 a CI 120	87,56	Lo establecido en el decreto 1077 de 2015
SUBA	Kr 47A entre CI 118 a CI 120	111,85	Lo establecido en el decreto 1077 de 2015
SUBA	Kr 47A con CI 118	198,76	Lo establecido en el decreto 1077 de 2015
SUBA	DG 117 con AC 116	516,12	Lo establecido en el decreto 1077 de 2015
SUBA	Kr 70B a Kr 70F con CI 126	227,99	Lo establecido en el decreto 1077 de 2015
SUBA	DG 117 con AC 116	73,79	Lo establecido en el decreto 1077 de 2015
SUBA	DG 117 con AC 116	212,87	Lo establecido en el decreto 1077 de 2015
SUBA	DG 117 con AC 116	37,98	Lo establecido en el decreto 1077 de 2015
SUBA	DG 117 con AC 116	87,68	Lo establecido en el decreto 1077 de 2015
SUBA	Kr 47A con CI 118	113,96	Lo establecido en el decreto 1077 de 2015
SUBA	AV SUBA a Kr 70F con CI 126	430,70	Lo establecido en el decreto 1077 de 2015
SUBA	Kr 47A entre CI 118 a CI 120	141,50	Lo establecido en el decreto 1077 de 2015
SUBA	Kr 47A entre CI 118 a CI 120	59,18	Lo establecido en el decreto 1077 de 2015
SUBA	Kr 47A a Kr 48 con CI 118	65,11	Lo establecido en el decreto 1077 de 2015
SUBA	Kr 48 a Kr 49 con CI 118	92,95	Lo establecido en el decreto 1077 de 2015
SUBA	Kr 47A a Kr 48 con CI 118	153,61	Lo establecido en el decreto 1077 de 2015
SUBA	Kr 49 a Kr 50 con CI 118	100,30	Lo establecido en el decreto 1077 de 2015
SUBA	Kr 48 a Kr 50 con CI 118	178,26	Lo establecido en el decreto 1077 de 2015
SUBA	Kr 47A a Kr 50 con CI 120	51,58	Lo establecido en el decreto 1077 de 2015
SUBA	KR 71D ENTRE CL 124 A CL 126	170,09	Lo establecido en el decreto 1077 de 2015
SUBA	AV SUBA a Kr 70B con CI 126	87,73	Lo establecido en el decreto 1077 de 2015
SUBA	Kr 48 con CI 120	55,65	Lo establecido en el decreto 1077 de 2015
SUBA	Kr 47A a Kr 50 con CI 120	132,85	Lo establecido en el decreto 1077 de 2015
SUBA	Kr 49 con CI 120	71,07	Lo establecido en el decreto 1077 de 2015
SUBA	Kr 49 con CI 120	97,62	Lo establecido en el decreto 1077 de 2015
SUBA	Kr 49 a Kr 50 con CI 120	81,25	Lo establecido en el decreto 1077 de 2015
SUBA	Kr 50 entre CI 119 a CI 120	95,13	Lo establecido en el decreto 1077 de 2015
SUBA	Kr 50 entre CI 118 a CI 119	98,33	Lo establecido en el decreto 1077 de 2015
SUBA	Kr 50 con CI 119	61,49	Lo establecido en el decreto 1077 de 2015
SUBA	Kr 50 entre CI 119 a CI 120	8,41	Lo establecido en el decreto 1077 de 2015
SUBA	Kr 70B entre CI 125B a CI 126	124,23	Lo establecido en el decreto 1077 de 2015
SUBA	Kr 50 entre AC 116 a CI 118	52,12	Lo establecido en el decreto 1077 de 2015
SUBA	Kr 50 entre CI 118 a CI 119	195,52	Lo establecido en el decreto 1077 de 2015
SUBA	Kr 50 entre CI 119 a CI 120	106,07	Lo establecido en el decreto 1077 de 2015

Localidad	Ubicación	Área verde a intervenir (m2)	Frecuencia
SUBA	Kr 50 entre AC 116 a CI 118	82,05	Lo establecido en el decreto 1077 de 2015
SUBA	Kr 50 entre AC 116 a CI 118	51,26	Lo establecido en el decreto 1077 de 2015
SUBA	Kr 50 a Kr 53A con CI 118	116,12	Lo establecido en el decreto 1077 de 2015
SUBA	Kr 50 a Kr 53A con CI 118	187,63	Lo establecido en el decreto 1077 de 2015
SUBA	Kr 70B con CI 125B	36,88	Lo establecido en el decreto 1077 de 2015
SUBA	Kr 50A con AC 116	37,43	Lo establecido en el decreto 1077 de 2015
SUBA	Kr 52 entre AC 116 a CI 118	37,37	Lo establecido en el decreto 1077 de 2015
SUBA	Kr 52 entre AC 116 a CI 118	91,92	Lo establecido en el decreto 1077 de 2015
SUBA	Kr 53 con AC 116	128,67	Lo establecido en el decreto 1077 de 2015
SUBA	Kr 50 a Kr 53A con CI 118	306,68	Lo establecido en el decreto 1077 de 2015
SUBA	Kr 50 a Kr 50A con CI 118	81,53	Lo establecido en el decreto 1077 de 2015
SUBA	Kr 50A a Kr 51 con CI 118	83,68	Lo establecido en el decreto 1077 de 2015
SUBA	Kr 51A a Kr 52A con CI 118	94,04	Lo establecido en el decreto 1077 de 2015
SUBA	Kr 52A a Kr 52B con CI 118	59,61	Lo establecido en el decreto 1077 de 2015
SUBA	Kr 70B con CI 125B	13,16	Lo establecido en el decreto 1077 de 2015
SUBA	Kr 52B a Kr 53 con CI 118	68,17	Lo establecido en el decreto 1077 de 2015
SUBA	Kr 53 a Kr 53A con CI 118	69,45	Lo establecido en el decreto 1077 de 2015
SUBA	Kr 53A a Kr 53B con CI 118	61,52	Lo establecido en el decreto 1077 de 2015
SUBA	Kr 53B a Kr 54 con CI 118	88,55	Lo establecido en el decreto 1077 de 2015
SUBA	Kr 54 a Kr 54A con CI 118	85,67	Lo establecido en el decreto 1077 de 2015
SUBA	Kr 54A a Kr 54B con CI 118	90,33	Lo establecido en el decreto 1077 de 2015
SUBA	Kr 53A a Kr 54B con CI 118	242,63	Lo establecido en el decreto 1077 de 2015
SUBA	Kr 53A a Kr 54B con CI 118	163,98	Lo establecido en el decreto 1077 de 2015
SUBA	Kr 53A a Kr 54 con CI 126	55,89	Lo establecido en el decreto 1077 de 2015
SUBA	Kr 53A a Kr 54 con CI 125	65,59	Lo establecido en el decreto 1077 de 2015
SUBA	Kr 70B entre CI 125 a CI 125B	128,81	Lo establecido en el decreto 1077 de 2015
SUBA	Kr 53A entre CI 125 a CI 126	34,65	Lo establecido en el decreto 1077 de 2015
SUBA	Kr 53A entre CI 125 a CI 126	68,39	Lo establecido en el decreto 1077 de 2015
SUBA	Kr 53A con CI 126	100,64	Lo establecido en el decreto 1077 de 2015
SUBA	Kr 52A a Kr 53A con CI 125	86,85	Lo establecido en el decreto 1077 de 2015
SUBA	Kr 52A a Kr 53A con CI 126	34,37	Lo establecido en el decreto 1077 de 2015
SUBA	Kr 52A con CI 126	87,99	Lo establecido en el decreto 1077 de 2015
SUBA	Kr 52A con CI 126	57,82	Lo establecido en el decreto 1077 de 2015
SUBA	Kr 52A con CI 125	23,87	Lo establecido en el decreto 1077 de 2015
SUBA	Kr 51 a Kr 52A con CI 125	26,50	Lo establecido en el decreto 1077 de 2015
SUBA	Kr 51 a Kr 52A con CI 126	105,49	Lo establecido en el decreto 1077 de 2015
SUBA	Kr 70B entre CI 125B a CI 126	127,29	Lo establecido en el decreto 1077 de 2015
SUBA	Kr 52A entre CI 125 a AC 126	154,25	Lo establecido en el decreto 1077 de 2015

Localidad	Ubicación	Área verde a intervenir (m2)	Frecuencia
SUBA	Kr 52A entre CI 125 a AC 126	318,21	Lo establecido en el decreto 1077 de 2015
SUBA	Kr 53A entre CI 126 a AC 127	85,12	Lo establecido en el decreto 1077 de 2015
SUBA	Kr 53A entre CI 126 a AC 127	85,50	Lo establecido en el decreto 1077 de 2015
SUBA	Kr 50 a Kr 51 con CI 126	67,86	Lo establecido en el decreto 1077 de 2015
SUBA	Kr 50 con CI 126	28,85	Lo establecido en el decreto 1077 de 2015
SUBA	Kr 46 a Kr 50 con CI 126	177,64	Lo establecido en el decreto 1077 de 2015
SUBA	Kr 46 entre CI 126 a CI 127	94,50	Lo establecido en el decreto 1077 de 2015
SUBA	Kr 46 con CI 126	16,33	Lo establecido en el decreto 1077 de 2015
SUBA	Kr 54B entre CI 119 a CI 120	233,04	Lo establecido en el decreto 1077 de 2015
SUBA	Kr 70B entre CI 125 a CI 125B	57,62	Lo establecido en el decreto 1077 de 2015
SUBA	Kr 53A a Kr 54B con CI 119	225,02	Lo establecido en el decreto 1077 de 2015
SUBA	Kr 53A a Kr 54B con CI 119	281,70	Lo establecido en el decreto 1077 de 2015
SUBA	Kr 53A a Kr 54B con CI 120	264,00	Lo establecido en el decreto 1077 de 2015
SUBA	Kr 54B entre CI 119 a CI 120	99,53	Lo establecido en el decreto 1077 de 2015
SUBA	Kr 53A entre CI 119 a CI 120	104,82	Lo establecido en el decreto 1077 de 2015
SUBA	Kr 53A a Kr 54B con CI 120	231,10	Lo establecido en el decreto 1077 de 2015
SUBA	Kr 53A a Kr 54B con CI 121	205,60	Lo establecido en el decreto 1077 de 2015
SUBA	Kr 54B entre CI 120 a CI 121	108,05	Lo establecido en el decreto 1077 de 2015
SUBA	Kr 53A entre CI 120 a CI 121	88,96	Lo establecido en el decreto 1077 de 2015
SUBA	Kr 53A a Kr 54B con CI 121	192,25	Lo establecido en el decreto 1077 de 2015
SUBA	Kr 70B con CI 125	20,01	Lo establecido en el decreto 1077 de 2015
SUBA	Kr 53A con CI 119	63,50	Lo establecido en el decreto 1077 de 2015
SUBA	Kr 50 a Kr 53A con CI 119	467,54	Lo establecido en el decreto 1077 de 2015
SUBA	Kr 50 a Kr 53A con CI 119	443,94	Lo establecido en el decreto 1077 de 2015
SUBA	Kr 50 a Kr 53A con CI 120	421,15	Lo establecido en el decreto 1077 de 2015
SUBA	Kr 53A entre CI 119 a CI 120	136,38	Lo establecido en el decreto 1077 de 2015
SUBA	Kr 50 a Kr 53A con CI 120	435,82	Lo establecido en el decreto 1077 de 2015
SUBA	Kr 53A entre CI 120 a CI 121	95,89	Lo establecido en el decreto 1077 de 2015
SUBA	Kr 50 a Kr 53A con CI 121	242,76	Lo establecido en el decreto 1077 de 2015
SUBA	Kr 50 a Kr 53A con CI 121	204,88	Lo establecido en el decreto 1077 de 2015
SUBA	AV SUBA a Kr 70B con CI 125	105,87	Lo establecido en el decreto 1077 de 2015
SUBA	Kr 53 entre CI 121 a CI 122	44,55	Lo establecido en el decreto 1077 de 2015
SUBA	Kr 50 a Kr 53A con CI 122	61,21	Lo establecido en el decreto 1077 de 2015
SUBA	Kr 50 entre CI 121 a CI 122	55,32	Lo establecido en el decreto 1077 de 2015
SUBA	Kr 53A a Kr 53B con CI 123	50,44	Lo establecido en el decreto 1077 de 2015
SUBA	Kr 50 a Kr 53A con CI 122	674,70	Lo establecido en el decreto 1077 de 2015
SUBA	Kr 52 a Kr 53 con CI 123	133,31	Lo establecido en el decreto 1077 de 2015
SUBA	Kr 50 a Kr 53A con CI 122	36,06	Lo establecido en el decreto 1077 de 2015

Localidad	Ubicación	Área verde a intervenir (m2)	Frecuencia
SUBA	Kr 52 entre CI 122 a CI 123	44,27	Lo establecido en el decreto 1077 de 2015
SUBA	Kr 70B entre CI 124 a CI 125B	117,51	Lo establecido en el decreto 1077 de 2015
SUBA	Kr 48 con CI 126	62,68	Lo establecido en el decreto 1077 de 2015
SUBA	Kr 48 con CI 126	19,19	Lo establecido en el decreto 1077 de 2015
SUBA	Kr 48 entre CI 124 a CI 125	59,80	Lo establecido en el decreto 1077 de 2015
SUBA	Kr 48 con CI 124	15,21	Lo establecido en el decreto 1077 de 2015
SUBA	Kr 47 a Kr 48 con CI 123	34,79	Lo establecido en el decreto 1077 de 2015
SUBA	Kr 48 entre CI 123 a CI 123A	33,51	Lo establecido en el decreto 1077 de 2015
SUBA	CL 123A CON KR 49	7,92	Lo establecido en el decreto 1077 de 2015
SUBA	KR 49 ENTRE CL 122 A CL 123A	83,54	Lo establecido en el decreto 1077 de 2015
SUBA	Kr 71B entre CI 125 a AC 127	25,07	Lo establecido en el decreto 1077 de 2015
SUBA	KR 70C ENTRE CL 124 A CL 125B	228,83	Lo establecido en el decreto 1077 de 2015
SUBA	Kr 49 a Kr 50 con CI 122	33,13	Lo establecido en el decreto 1077 de 2015
SUBA	Kr 47 con CI 125	6,32	Lo establecido en el decreto 1077 de 2015
SUBA	Kr 56B con AC 127	9,53	Lo establecido en el decreto 1077 de 2015
SUBA	Kr 70A a Kr 70C con CI 124	245,33	Lo establecido en el decreto 1077 de 2015
SUBA	Kr 70A a Kr 70C con CI 124	208,25	Lo establecido en el decreto 1077 de 2015
SUBA	Kr 70A con CI 124	48,35	Lo establecido en el decreto 1077 de 2015
SUBA	Kr 70A entre CI 123 a CI 124	95,80	Lo establecido en el decreto 1077 de 2015
SUBA	Kr 70A entre CI 123 a CI 124	90,61	Lo establecido en el decreto 1077 de 2015
SUBA	Kr 70A con CI 123	63,13	Lo establecido en el decreto 1077 de 2015
SUBA	Kr 70A a Kr 70B con CI 123	107,66	Lo establecido en el decreto 1077 de 2015
SUBA	Kr 70A a Kr 70B con CI 123	146,53	Lo establecido en el decreto 1077 de 2015
SUBA	Kr 70B con CI 123	35,46	Lo establecido en el decreto 1077 de 2015
SUBA	Kr 71B con CI 125	41,25	Lo establecido en el decreto 1077 de 2015
SUBA	Kr 70C entre CI 122 a CI 124	200,80	Lo establecido en el decreto 1077 de 2015
SUBA	Kr 70C entre CI 122 a CI 124	103,72	Lo establecido en el decreto 1077 de 2015
SUBA	Kr 70C a Kr 70F con CI 124	120,56	Lo establecido en el decreto 1077 de 2015
SUBA	Kr 70F con CI 123	93,79	Lo establecido en el decreto 1077 de 2015
SUBA	Kr 70F a Kr 70G con CI 123	133,18	Lo establecido en el decreto 1077 de 2015
SUBA	Kr 70G a Kr 70H con CI 123	47,01	Lo establecido en el decreto 1077 de 2015
SUBA	Kr 70F a Kr 70G con CI 123	84,88	Lo establecido en el decreto 1077 de 2015
SUBA	Kr 70F a Kr 70H con CI 126	218,30	Lo establecido en el decreto 1077 de 2015
SUBA	Kr 70H entre CI 124 a CI 126	189,27	Lo establecido en el decreto 1077 de 2015
SUBA	Kr 71B con CI 125	110,27	Lo establecido en el decreto 1077 de 2015
SUBA	Kr 70H entre CI 122 a CI 124	107,08	Lo establecido en el decreto 1077 de 2015
SUBA	Kr 71A a Kr 71B con CI 123	73,06	Lo establecido en el decreto 1077 de 2015
SUBA	Kr 71BIS con CI 123	101,53	Lo establecido en el decreto 1077 de 2015

Localidad	Ubicación	Área verde a intervenir (m2)	Frecuencia
SUBA	Kr 71A a Kr 71B con CI 123	120,20	Lo establecido en el decreto 1077 de 2015
SUBA	Kr 71A a Kr 71B con CI 123	72,61	Lo establecido en el decreto 1077 de 2015
SUBA	Kr 71A entre CI 121 a CI 123	106,51	Lo establecido en el decreto 1077 de 2015
SUBA	Kr 71C entre CI 122 a CI 124	147,64	Lo establecido en el decreto 1077 de 2015
SUBA	Kr 71C entre CI 122 a CI 124	119,57	Lo establecido en el decreto 1077 de 2015
SUBA	KR 71D ENTRE CL 122 A CL 124	221,82	Lo establecido en el decreto 1077 de 2015
SUBA	KR 71D ENTRE CL 121 A CL 122	91,50	Lo establecido en el decreto 1077 de 2015
SUBA	Kr 70H a Kr 71BIS con CI 125	217,92	Lo establecido en el decreto 1077 de 2015
SUBA	Kr 71A a Kr 71D con CI 121	231,30	Lo establecido en el decreto 1077 de 2015
SUBA	Kr 71A a Kr 71D con CI 121	218,10	Lo establecido en el decreto 1077 de 2015
SUBA	KR 71D ENTRE CL 120 A CL 121	96,21	Lo establecido en el decreto 1077 de 2015
SUBA	Kr 71 a Kr 71D con CI 120	620,56	Lo establecido en el decreto 1077 de 2015
SUBA	KR 71 ENTRE CL 120 A CL 122	132,29	Lo establecido en el decreto 1077 de 2015
SUBA	KR 71 ENTRE CL 120 A CL 122	96,16	Lo establecido en el decreto 1077 de 2015
SUBA	Kr 70G a Kr 71 con CI 120	223,11	Lo establecido en el decreto 1077 de 2015
SUBA	Kr 70GBIS entre CI 120 a CI 121	70,56	Lo establecido en el decreto 1077 de 2015
SUBA	Kr 70GBIS con CI 12	90,72	Lo establecido en el decreto 1077 de 2015
SUBA	Kr 70G a Kr 70GBIS con CI 121	103,82	Lo establecido en el decreto 1077 de 2015
SUBA	Kr 71BIS con CI 125	95,89	Lo establecido en el decreto 1077 de 2015
SUBA	Kr 70GBIS entre CI 120 a CI 121	97,50	Lo establecido en el decreto 1077 de 2015
SUBA	Kr 70G a Kr 70GBIS con CI 121	90,74	Lo establecido en el decreto 1077 de 2015
SUBA	Kr 70G con CI 121	100,91	Lo establecido en el decreto 1077 de 2015
SUBA	Kr 70D a Kr 70G con CI 120	435,27	Lo establecido en el decreto 1077 de 2015
SUBA	KR 70D ENTRE CL 120 A CL 122	199,30	Lo establecido en el decreto 1077 de 2015
SUBA	KR 70D ENTRE CL 120 A CL 122	101,04	Lo establecido en el decreto 1077 de 2015
SUBA	Kr 70G entre CI 121 a CI 123	78,62	Lo establecido en el decreto 1077 de 2015
SUBA	Kr 70G entre CI 121 a CI 123	115,73	Lo establecido en el decreto 1077 de 2015
SUBA	Kr 71A con CI 121	22,65	Lo establecido en el decreto 1077 de 2015
SUBA	Kr 70BBIS entre CI 120 a CI 121	79,42	Lo establecido en el decreto 1077 de 2015
SUBA	AV KR 45 CL 150A a 152	1.388,34	Lo establecido en el decreto 1077 de 2015
SUBA	AV 72 CL 170	11.713,51	Lo establecido en el decreto 1077 de 2015
SUBA	CI 194 con AUTO NORTE	94,59	Lo establecido en el decreto 1077 de 2015
SUBA	CI 194 con AUTO NORTE	252,53	Lo establecido en el decreto 1077 de 2015
SUBA	CI 194 con AUTO NORTE	243,91	Lo establecido en el decreto 1077 de 2015
SUBA	CI 194 con AUTO NORTE	269,36	Lo establecido en el decreto 1077 de 2015
SUBA	CI 194 con AUTO NORTE	112,59	Lo establecido en el decreto 1077 de 2015
SUBA	CI 194 con AUTO NORTE	133,53	Lo establecido en el decreto 1077 de 2015
SUBA	CI 194 con AUTO NORTE	371,24	Lo establecido en el decreto 1077 de 2015

Localidad	Ubicación	Área verde a intervenir (m2)	Frecuencia
SUBA	CI 194 con AUTO NORTE	519,93	Lo establecido en el decreto 1077 de 2015
SUBA	CI 195 con AUTO NORTE	644,57	Lo establecido en el decreto 1077 de 2015
SUBA	CI 195 con AUTO NORTE	65,00	Lo establecido en el decreto 1077 de 2015
SUBA	CI 195 con AUTO NORTE	87,73	Lo establecido en el decreto 1077 de 2015
SUBA	CI 195 con AUTO NORTE	662,57	Lo establecido en el decreto 1077 de 2015
SUBA	CI 195 con AUTO NORTE	84,74	Lo establecido en el decreto 1077 de 2015
SUBA	CI 195 con AUTO NORTE	187,81	Lo establecido en el decreto 1077 de 2015
SUBA	CI 195 con AUTO NORTE	197,02	Lo establecido en el decreto 1077 de 2015
SUBA	CI 195 con AUTO NORTE	10,68	Lo establecido en el decreto 1077 de 2015
SUBA	CI 195 con AUTO NORTE	174,56	Lo establecido en el decreto 1077 de 2015
SUBA	CI 183 Kr 45	6.690,44	Lo establecido en el decreto 1077 de 2015
SUBA	CI 183 Kr 45	5,69	Lo establecido en el decreto 1077 de 2015
SUBA	CI 183 Kr 45	4,57	Lo establecido en el decreto 1077 de 2015
SUBA	CI 183 Kr 45	93,21	Lo establecido en el decreto 1077 de 2015
SUBA	CL 129B KR 54	6.281,81	Lo establecido en el decreto 1077 de 2015
SUBA	CI 128B Bis Kr 58	2.847,11	Lo establecido en el decreto 1077 de 2015
SUBA	CI 127D Tv 60	1.746,40	Lo establecido en el decreto 1077 de 2015
SUBA	CI 104 Tv 60	1.093,75	Lo establecido en el decreto 1077 de 2015
SUBA	CI 100 Kr 61	225,44	Lo establecido en el decreto 1077 de 2015
SUBA	CI 116 Kr 72	3.572,12	Lo establecido en el decreto 1077 de 2015
SUBA	CI 116 Kr 72	11.470,33	Lo establecido en el decreto 1077 de 2015
SUBA	TV 56 CL 108	5.180,78	Lo establecido en el decreto 1077 de 2015
SUBA	Kr 123 CI 132	124,18	Lo establecido en el decreto 1077 de 2015
SUBA	CL 147 KR 98B	3.041,01	Lo establecido en el decreto 1077 de 2015
SUBA	Kr 86A CI 128 B Bis	352,54	Lo establecido en el decreto 1077 de 2015
SUBA	Kr 58 CI 134	2.705,03	Lo establecido en el decreto 1077 de 2015
SUBA	KR 104 CI 132	2.907,23	Lo establecido en el decreto 1077 de 2015
SUBA	Kr 58 CI 131	1.773,52	Lo establecido en el decreto 1077 de 2015
SUBA	CL 102 KR 68A	6.333,07	Lo establecido en el decreto 1077 de 2015
SUBA	CI 102 - Kr46	1.126,68	Lo establecido en el decreto 1077 de 2015
SUBA	CI 101A Kr 47A	5.099,19	Lo establecido en el decreto 1077 de 2015
SUBA	CI 102A Kr 47	1.280,75	Lo establecido en el decreto 1077 de 2015
SUBA	Kr 51 CI 114	432,53	Lo establecido en el decreto 1077 de 2015
SUBA	Kr 51 CI 114	247,78	Lo establecido en el decreto 1077 de 2015
SUBA	Kr 51 CI 114	342,51	Lo establecido en el decreto 1077 de 2015
SUBA	CI 103 Kr 48	1.458,11	Lo establecido en el decreto 1077 de 2015
SUBA	CI 106 Kr 70A	967,63	Lo establecido en el decreto 1077 de 2015
SUBA	CL 107 KR 70A	2.785,45	Lo establecido en el decreto 1077 de 2015

Localidad	Ubicación	Área verde a intervenir (m2)	Frecuencia
SUBA	CI 104B Kr 53	2.345,44	Lo establecido en el decreto 1077 de 2015
SUBA	CI 115 TV 55 B	1.395,38	Lo establecido en el decreto 1077 de 2015
SUBA	CI 112 Kr 70B	2.506,50	Lo establecido en el decreto 1077 de 2015
SUBA	CI 127F Bis Kr 70C	3.336,18	Lo establecido en el decreto 1077 de 2015
SUBA	CL 128 KR 104C BIS	1.186,01	Lo establecido en el decreto 1077 de 2015
SUBA	CI 118 Kr 70 G	30.829,95	Lo establecido en el decreto 1077 de 2015
SUBA	CI 120 Kr 46	2.049,69	Lo establecido en el decreto 1077 de 2015
SUBA	CI 120 Kr 45A	1.548,56	Lo establecido en el decreto 1077 de 2015
SUBA	CL 130A BIS KR 87D	1.101,61	Lo establecido en el decreto 1077 de 2015
SUBA	Kr 53B CI 122A	1.980,96	Lo establecido en el decreto 1077 de 2015
SUBA	CI 146 81 B 41	896,98	Lo establecido en el decreto 1077 de 2015
SUBA	CL 123 KR 52A	8.516,20	Lo establecido en el decreto 1077 de 2015
SUBA	KR 51 CL 124A	3.729,51	Lo establecido en el decreto 1077 de 2015
SUBA	Kr 104 CI 126	2.133,34	Lo establecido en el decreto 1077 de 2015
SUBA	CL 129A KR 131	1.877,35	Lo establecido en el decreto 1077 de 2015
SUBA	DIG. 129B CON CARREA 87A	336,37	Lo establecido en el decreto 1077 de 2015
SUBA	CI 129 D Kr 102	5.339,86	Lo establecido en el decreto 1077 de 2015
SUBA	Kr 99 CI 147	336,60	Lo establecido en el decreto 1077 de 2015
SUBA	Kr 99 CI 147	209,71	Lo establecido en el decreto 1077 de 2015
SUBA	CI 128A Bis Kr 58C Bis	3.592,75	Lo establecido en el decreto 1077 de 2015
SUBA	CL 130F TV 124A	324,59	Lo establecido en el decreto 1077 de 2015
SUBA	CL 130D Kr 108	3.619,56	Lo establecido en el decreto 1077 de 2015
SUBA	Dg 128B Bis Kr 56	3.965,56	Lo establecido en el decreto 1077 de 2015
SUBA	Kr 105 CI 130C	10.172,18	Lo establecido en el decreto 1077 de 2015
SUBA	KR 103C BIS CL 131	3.822,15	Lo establecido en el decreto 1077 de 2015
SUBA	CI 131B Kr 54	12.954,01	Lo establecido en el decreto 1077 de 2015
SUBA	Kr 92 151 B 86	862,04	Lo establecido en el decreto 1077 de 2015
SUBA	CL 152A KR 92	1.504,21	Lo establecido en el decreto 1077 de 2015
SUBA	KR 141 CL 132B	2.291,71	Lo establecido en el decreto 1077 de 2015
SUBA	CI 133 Kr 95	2.984,81	Lo establecido en el decreto 1077 de 2015
SUBA	CI 133 Kr 134	3.266,46	Lo establecido en el decreto 1077 de 2015
SUBA	KR 131 CL 133	4.423,11	Lo establecido en el decreto 1077 de 2015
SUBA	Kr 111 CI 135	1.610,80	Lo establecido en el decreto 1077 de 2015
SUBA	KR 94B CL 132A Bis	486,98	Lo establecido en el decreto 1077 de 2015
SUBA	Kr 95B CI 136	1.189,13	Lo establecido en el decreto 1077 de 2015
SUBA	CI 135A Kr 95	2.179,92	Lo establecido en el decreto 1077 de 2015
SUBA	Kr 92 CI 159A Bis	314,29	Lo establecido en el decreto 1077 de 2015
SUBA	KR 106 CL 133	2.482,26	Lo establecido en el decreto 1077 de 2015

Localidad	Ubicación	Área verde a intervenir (m2)	Frecuencia
SUBA	CI 136 Kr 49	1.089,24	Lo establecido en el decreto 1077 de 2015
SUBA	CL 137 Kr 102A	2.300,25	Lo establecido en el decreto 1077 de 2015
SUBA	CI 137A Kr 50	569,58	Lo establecido en el decreto 1077 de 2015
SUBA	CI 134B Kr 51	480,72	Lo establecido en el decreto 1077 de 2015
SUBA	CL 139 BIS KR 128A	898,76	Lo establecido en el decreto 1077 de 2015
SUBA	CI 143 Kr 49	3.569,03	Lo establecido en el decreto 1077 de 2015
SUBA	KR 113B CL 152D	5.622,00	Lo establecido en el decreto 1077 de 2015
SUBA	CI 142C Kr 111B	1.316,31	Lo establecido en el decreto 1077 de 2015
SUBA	CI 142 Kr 108 A	4.335,02	Lo establecido en el decreto 1077 de 2015
SUBA	Kr 104 CI 143	1.175,49	Lo establecido en el decreto 1077 de 2015
SUBA	Kr 45 CI 146 A	24.328,83	Lo establecido en el decreto 1077 de 2015
SUBA	KR 72 CLL 146B y 147	1.209,22	Lo establecido en el decreto 1077 de 2015
SUBA	KR 72 CLL 146 y 146B	1.123,35	Lo establecido en el decreto 1077 de 2015
SUBA	KR 72 CLL 163 y 167	2.918,91	Lo establecido en el decreto 1077 de 2015
SUBA	KR 72 CLL 160 y 163	2.785,58	Lo establecido en el decreto 1077 de 2015
SUBA	KR 72 CLL 153 y 160	1.204,42	Lo establecido en el decreto 1077 de 2015
SUBA	KR 72 CLL 163	269,87	Lo establecido en el decreto 1077 de 2015
SUBA	CI 147 Kr 58 C	7.882,64	Lo establecido en el decreto 1077 de 2015
SUBA	KR 102B CL 150A	681,52	Lo establecido en el decreto 1077 de 2015
SUBA	CI 151 F Kr 117	1.400,39	Lo establecido en el decreto 1077 de 2015
SUBA	Kr 103C CI 150C	2.966,22	Lo establecido en el decreto 1077 de 2015
SUBA	KR 115 CL 149A	1.750,97	Lo establecido en el decreto 1077 de 2015
SUBA	KR 109 CL 152	1.830,64	Lo establecido en el decreto 1077 de 2015
SUBA	Dg 146 Kr 128	12.844,11	Lo establecido en el decreto 1077 de 2015
SUBA	CL 151D KR 133	688,40	Lo establecido en el decreto 1077 de 2015
SUBA	Kr 103B CI 151B	1.394,63	Lo establecido en el decreto 1077 de 2015
SUBA	CI 160 Kr 55	1.404,82	Lo establecido en el decreto 1077 de 2015
SUBA	Kr 54 CI 165	11.913,63	Lo establecido en el decreto 1077 de 2015
SUBA	CI 167A Kr 48	701,53	Lo establecido en el decreto 1077 de 2015
SUBA	Kr 65 CI 165 A	1.783,80	Lo establecido en el decreto 1077 de 2015
SUBA	Kr 49 B CI 167 A	2.492,49	Lo establecido en el decreto 1077 de 2015
SUBA	Kr 72 CI 166	146,16	Lo establecido en el decreto 1077 de 2015
SUBA	CI 168 Kr 53	3.343,26	Lo establecido en el decreto 1077 de 2015
SUBA	KR 67 CL 167	5.783,80	Lo establecido en el decreto 1077 de 2015
SUBA	CL 174A KR 52	4.025,70	Lo establecido en el decreto 1077 de 2015
SUBA	KR 56 174A	974,91	Lo establecido en el decreto 1077 de 2015
SUBA	CI 169 A Kr 67	1.045,61	Lo establecido en el decreto 1077 de 2015
SUBA	KR 56 CL 173	4.199,57	Lo establecido en el decreto 1077 de 2015

Localidad	Ubicación	Área verde a intervenir (m2)	Frecuencia
SUBA	CI 180A Kr 52A	3.421,46	Lo establecido en el decreto 1077 de 2015
SUBA	KR 54D CL 187	5.689,03	Lo establecido en el decreto 1077 de 2015
SUBA	KR 109 CL 151C	1.458,02	Lo establecido en el decreto 1077 de 2015
SUBA	CI 144C Kr 145 27	546,39	Lo establecido en el decreto 1077 de 2015
SUBA	CI 137A Kr 99A	2.351,09	Lo establecido en el decreto 1077 de 2015
SUBA	CI 133 Kr 102	778,96	Lo establecido en el decreto 1077 de 2015
SUBA	CI 133 Kr 101	1.916,61	Lo establecido en el decreto 1077 de 2015
SUBA	CI 142 Kr 144A	2.599,68	Lo establecido en el decreto 1077 de 2015
SUBA	CI 141 Kr 102C	2.586,44	Lo establecido en el decreto 1077 de 2015
SUBA	KR 104 CL132	192,38	Lo establecido en el decreto 1077 de 2015
SUBA	CI 135 Kr 103C	6.581,64	Lo establecido en el decreto 1077 de 2015
SUBA	CI 141 Kr 103	912,81	Lo establecido en el decreto 1077 de 2015
SUBA	CI 140A Kr 103B	1.078,94	Lo establecido en el decreto 1077 de 2015
SUBA	CI 129 Kr 104F	2.629,28	Lo establecido en el decreto 1077 de 2015
SUBA	KR 106 CL 136	1.795,32	Lo establecido en el decreto 1077 de 2015
SUBA	KR 103C CL 137BIS	589,62	Lo establecido en el decreto 1077 de 2015
SUBA	kr 119D CI 128C Bis	3.565,16	Lo establecido en el decreto 1077 de 2015
SUBA	Kr 104F CI 128D bis	1.751,18	Lo establecido en el decreto 1077 de 2015
SUBA	CL 142C KR 113	1.097,55	Lo establecido en el decreto 1077 de 2015
SUBA	KR 110B CL 136A	2.227,88	Lo establecido en el decreto 1077 de 2015
SUBA	Kr 110A CI 153	1.942,93	Lo establecido en el decreto 1077 de 2015
SUBA	KR 144A CL 132B	185,25	Lo establecido en el decreto 1077 de 2015
SUBA	CI 136A Kr 112	1.597,71	Lo establecido en el decreto 1077 de 2015
SUBA	CI 151 Kr 114	6.720,70	Lo establecido en el decreto 1077 de 2015
SUBA	CL 151B KR 115	414,34	Lo establecido en el decreto 1077 de 2015
SUBA	Tv 127 CI 137	1.462,74	Lo establecido en el decreto 1077 de 2015
SUBA	CL 135A KR 125B	580,65	Lo establecido en el decreto 1077 de 2015
SUBA	KR 132 CL 132C	443,64	Lo establecido en el decreto 1077 de 2015
SUBA	Kr 124 D CI 137	512,30	Lo establecido en el decreto 1077 de 2015
SUBA	Tv 124D Bis CI 136	379,18	Lo establecido en el decreto 1077 de 2015
SUBA	Kr 124B Bis CI 135	1.038,76	Lo establecido en el decreto 1077 de 2015
SUBA	Carrera 129 con Calle 130	1.633,63	Lo establecido en el decreto 1077 de 2015
SUBA	CI 132 D Kr 137 Bis	459,74	Lo establecido en el decreto 1077 de 2015
SUBA	CL 144 KR 136A	1.945,97	Lo establecido en el decreto 1077 de 2015
SUBA	CL 127C KR 46A	3.678,66	Lo establecido en el decreto 1077 de 2015
SUBA	Kr 49 CI 146	1.969,49	Lo establecido en el decreto 1077 de 2015
SUBA	Kr 56A CI 129B	4.851,54	Lo establecido en el decreto 1077 de 2015
SUBA	CL 106A KR 45A	1.306,22	Lo establecido en el decreto 1077 de 2015

Localidad	Ubicación	Área verde a intervenir (m2)	Frecuencia
SUBA	CI 144C Kr 141B	1.821,77	Lo establecido en el decreto 1077 de 2015
SUBA	CI 95 Kr 68D	3.150,64	Lo establecido en el decreto 1077 de 2015
SUBA	CI 96 Kr 68D	4.685,36	Lo establecido en el decreto 1077 de 2015
SUBA	CI 96 Kr 69B	5.470,09	Lo establecido en el decreto 1077 de 2015
SUBA	CI 162 Kr 54 A	7.524,60	Lo establecido en el decreto 1077 de 2015
SUBA	KR 58B BIS CL 128B BIS	626,96	Lo establecido en el decreto 1077 de 2015
SUBA	CL 134A KR 58	2.691,27	Lo establecido en el decreto 1077 de 2015
SUBA	KR 70A CI 111	624,02	Lo establecido en el decreto 1077 de 2015
SUBA	Kr 70B CI 99A	6.117,06	Lo establecido en el decreto 1077 de 2015
SUBA	CL 134 KR 58C	5.525,32	Lo establecido en el decreto 1077 de 2015
SUBA	CL 121 KR 70B	9.678,97	Lo establecido en el decreto 1077 de 2015
SUBA	CL 160#59	7.132,82	Lo establecido en el decreto 1077 de 2015
SUBA	Kr 62 CI 167 B	7.056,36	Lo establecido en el decreto 1077 de 2015
SUBA	KRA 71 CON CALLE 99	4.256,75	Lo establecido en el decreto 1077 de 2015
SUBA	Kr 62 CI 161 B	3.160,08	Lo establecido en el decreto 1077 de 2015
SUBA	Kr 59 CI 162	2.833,99	Lo establecido en el decreto 1077 de 2015
SUBA	Kr 65 CI 169 A	2.408,73	Lo establecido en el decreto 1077 de 2015
SUBA	KR 72A CL 121	2.873,67	Lo establecido en el decreto 1077 de 2015
SUBA	CL 128B BIS KR 86B	2.507,60	Lo establecido en el decreto 1077 de 2015
SUBA	CI 129 B Bis Kr 90	230,67	Lo establecido en el decreto 1077 de 2015
SUBA	CL 138 KR 150A	40,68	Lo establecido en el decreto 1077 de 2015
SUBA	DIG. 129B CON CARREA 87A	490,05	Lo establecido en el decreto 1077 de 2015
SUBA	CL129B KR 88A BIS	452,21	Lo establecido en el decreto 1077 de 2015
SUBA	CI 129 B Bis Kr 89 Bis	233,05	Lo establecido en el decreto 1077 de 2015
SUBA	KRA 89 CON CALLE 129B BIS	319,47	Lo establecido en el decreto 1077 de 2015
SUBA	CI 129A Kr 89A	260,32	Lo establecido en el decreto 1077 de 2015
SUBA	KRA 114D CON CALLE 151	3.315,34	Lo establecido en el decreto 1077 de 2015
SUBA	Kr 91 CI 147	1.179,74	Lo establecido en el decreto 1077 de 2015
SUBA	KR 90C CL 127A BIS	476,68	Lo establecido en el decreto 1077 de 2015
SUBA	CI 129B BIS Kr 90A	327,31	Lo establecido en el decreto 1077 de 2015
SUBA	CI 127A Kr 51A	5.087,01	Lo establecido en el decreto 1077 de 2015
SUBA	CI 103 B Kr 46	1.344,27	Lo establecido en el decreto 1077 de 2015
SUBA	KR 55A CL 187	2.019,31	Lo establecido en el decreto 1077 de 2015
SUBA	Kr 97 CI 132 B	589,39	Lo establecido en el decreto 1077 de 2015
SUBA	CL 129B BIS KR 93	153,92	Lo establecido en el decreto 1077 de 2015
SUBA	CI 130F KR 96	2.003,49	Lo establecido en el decreto 1077 de 2015
SUBA	Kr 96A CI 152	1.609,68	Lo establecido en el decreto 1077 de 2015
SUBA	Kr 96 A 152	10.387,25	Lo establecido en el decreto 1077 de 2015

Localidad	Ubicación	Área verde a intervenir (m2)	Frecuencia
SUBA	Kr 96A CI 151	7.011,26	Lo establecido en el decreto 1077 de 2015
SUBA	KR 98B CL 129F	1.577,24	Lo establecido en el decreto 1077 de 2015
SUBA	Kr 100A CI 137	3.597,43	Lo establecido en el decreto 1077 de 2015
SUBA	CI 104 A Kr 47 A	1.254,89	Lo establecido en el decreto 1077 de 2015
SUBA	Kr 54B CI 116	537,03	Lo establecido en el decreto 1077 de 2015
SUBA	CI 106 B Tv 57	2.018,89	Lo establecido en el decreto 1077 de 2015
SUBA	CI 111 Kr 45	4.129,60	Lo establecido en el decreto 1077 de 2015
SUBA	CALLE 122A CON CARRERA 54B	708,91	Lo establecido en el decreto 1077 de 2015
SUBA	CI 116 AV Kr 72	2.321,24	Lo establecido en el decreto 1077 de 2015
SUBA	Kr 151D CI 140	11.025,14	Lo establecido en el decreto 1077 de 2015
SUBA	DG 138C TV 127	164,36	Lo establecido en el decreto 1077 de 2015
SUBA	Tv 55A CI 115	11.796,09	Lo establecido en el decreto 1077 de 2015
SUBA	CL 132B KR 145B	308,05	Lo establecido en el decreto 1077 de 2015
SUBA	CI 142C Kr 150D	246,14	Lo establecido en el decreto 1077 de 2015
SUBA	CI 104A Kr 47	2.461,60	Lo establecido en el decreto 1077 de 2015
SUBA	CI 101B Kr 47	1.566,34	Lo establecido en el decreto 1077 de 2015
SUBA	KR 47A CL 103A	2.573,04	Lo establecido en el decreto 1077 de 2015
SUBA	CI 104B Kr 46	1.584,91	Lo establecido en el decreto 1077 de 2015
SUBA	CI 104C Kr 47A	210,54	Lo establecido en el decreto 1077 de 2015
SUBA	CI 103B Kr 48	1.371,75	Lo establecido en el decreto 1077 de 2015
SUBA	CI 127 Kr 51 A	2.621,01	Lo establecido en el decreto 1077 de 2015
SUBA	CI 103 Kr 61	1.145,43	Lo establecido en el decreto 1077 de 2015
SUBA	CI 117D Kr 57	892,67	Lo establecido en el decreto 1077 de 2015
SUBA	Kr 84 CI 128 B	1.059,30	Lo establecido en el decreto 1077 de 2015
SUBA	Kr 71 CI 99A	4.316,83	Lo establecido en el decreto 1077 de 2015
SUBA	CI 102 Kr 71F	1.920,02	Lo establecido en el decreto 1077 de 2015
SUBA	CI 137B Kr 103F	2.134,14	Lo establecido en el decreto 1077 de 2015
SUBA	KR 119D CI 129	1.055,76	Lo establecido en el decreto 1077 de 2015
SUBA	KR 100B CL 129	544,62	Lo establecido en el decreto 1077 de 2015
SUBA	CI 131 Kr 101	834,14	Lo establecido en el decreto 1077 de 2015
SUBA	CL 137A KR 99A	2.947,46	Lo establecido en el decreto 1077 de 2015
SUBA	CI 142 D Kr 132	2.679,99	Lo establecido en el decreto 1077 de 2015
SUBA	CL 138 KR 131	857,24	Lo establecido en el decreto 1077 de 2015
SUBA	KR 111A CL 151D	2.295,94	Lo establecido en el decreto 1077 de 2015
SUBA	KR 59A CL 135	5.483,72	Lo establecido en el decreto 1077 de 2015
SUBA	KR 111A CL 151D	1.982,49	Lo establecido en el decreto 1077 de 2015
SUBA	CI 136 con Kr 58C	490,04	Lo establecido en el decreto 1077 de 2015
SUBA	CI 136 con Kr 59	438,73	Lo establecido en el decreto 1077 de 2015

Localidad	Ubicación	Área verde a intervenir (m2)	Frecuencia
SUBA	CI 136 con Kr 59A	300,12	Lo establecido en el decreto 1077 de 2015
SUBA	CI 137B entre Kr 58C a Kr 59	3.631,43	Lo establecido en el decreto 1077 de 2015
SUBA	CI 138 con Kr 59A	325,42	Lo establecido en el decreto 1077 de 2015
SUBA	CI 137B entre Kr 58D a Kr 59	2.889,66	Lo establecido en el decreto 1077 de 2015
SUBA	CI 138 con Kr 59A	277,70	Lo establecido en el decreto 1077 de 2015
SUBA	CI 138 con Kr 59A	178,31	Lo establecido en el decreto 1077 de 2015
SUBA	CL 124 KR 58	4.857,92	Lo establecido en el decreto 1077 de 2015
SUBA	Carerra 86 entre Calle 146 y 146B	4.100,14	Lo establecido en el decreto 1077 de 2015
SUBA	KR 91 CL 157C	3.229,56	Lo establecido en el decreto 1077 de 2015
SUBA	CI 147 Kr 58	2.037,50	Lo establecido en el decreto 1077 de 2015
SUBA	CI 147 Kr 58	2.314,27	Lo establecido en el decreto 1077 de 2015
SUBA	KR 53B CL 145A	4.309,80	Lo establecido en el decreto 1077 de 2015
SUBA	CI 146 A entre Kr 53 y 54	10.364,81	Lo establecido en el decreto 1077 de 2015
SUBA	KR 57 CL 130	2.073,97	Lo establecido en el decreto 1077 de 2015
SUBA	Kr 57 CI 131	577,08	Lo establecido en el decreto 1077 de 2015
SUBA	CI 131A Kr 53 B	454,76	Lo establecido en el decreto 1077 de 2015
SUBA	Calle 144 con Carrera 128 C	594,67	Lo establecido en el decreto 1077 de 2015
SUBA	CL 144 C Kr 141 B	1.080,59	Lo establecido en el decreto 1077 de 2015
SUBA	KR 136A CI 144	8.323,77	Lo establecido en el decreto 1077 de 2015
SUBA	Tv 127 CI 139	4.135,25	Lo establecido en el decreto 1077 de 2015
SUBA	CI 139 Bis Kr 113	3.614,42	Lo establecido en el decreto 1077 de 2015
SUBA	Tv 126 CI 132 D	986,42	Lo establecido en el decreto 1077 de 2015
SUBA	KR 131 CL 133	99,58	Lo establecido en el decreto 1077 de 2015
SUBA	CALLE 142 CON KRA 113	2.068,16	Lo establecido en el decreto 1077 de 2015
SUBA	CL 127 KR 102A BIS	3.419,59	Lo establecido en el decreto 1077 de 2015
SUBA	CI 131A Kr 53C	737,99	Lo establecido en el decreto 1077 de 2015
SUBA	CL 128F KR 101A	685,97	Lo establecido en el decreto 1077 de 2015
SUBA	CL 132 KR 102A	648,38	Lo establecido en el decreto 1077 de 2015
SUBA	CI 140A Kr 100	384,19	Lo establecido en el decreto 1077 de 2015
SUBA	CL 131B KR 94B	684,71	Lo establecido en el decreto 1077 de 2015
SUBA	CI 127A Bis Kr 90B	1.969,93	Lo establecido en el decreto 1077 de 2015
SUBA	KR 90D CL 127A BIS	1.240,43	Lo establecido en el decreto 1077 de 2015
SUBA	Kr 58 CI 169 A	832,33	Lo establecido en el decreto 1077 de 2015
SUBA	CI 187 Kr 54 D	2.444,63	Lo establecido en el decreto 1077 de 2015
SUBA	CALLE 188 CON KRA 56	1.443,15	Lo establecido en el decreto 1077 de 2015
SUBA	CI 188 Kr 55 A 62	4.139,01	Lo establecido en el decreto 1077 de 2015
SUBA	CI 169A Kr 56	1.188,20	Lo establecido en el decreto 1077 de 2015
SUBA	Kr 57 CI 188	1.714,03	Lo establecido en el decreto 1077 de 2015

Localidad	Ubicación	Área verde a intervenir (m2)	Frecuencia
SUBA	CI 182A Kr 51	776,04	Lo establecido en el decreto 1077 de 2015
SUBA	KR 49B CL 178	645,55	Lo establecido en el decreto 1077 de 2015
SUBA	Kr 56 CI 167C	1.677,85	Lo establecido en el decreto 1077 de 2015
SUBA	CI 172 Kr 47	3.833,30	Lo establecido en el decreto 1077 de 2015
SUBA	CI 168 Kr 62	4.514,30	Lo establecido en el decreto 1077 de 2015
SUBA	CI 168 Kr 62	3.134,31	Lo establecido en el decreto 1077 de 2015
SUBA	CI 165 Kr 55A	3.417,09	Lo establecido en el decreto 1077 de 2015
SUBA	Kr 59 CI 161	380,84	Lo establecido en el decreto 1077 de 2015
SUBA	CI 166 Kr 55D	599,01	Lo establecido en el decreto 1077 de 2015
SUBA	KR 74 CL 160	7.902,28	Lo establecido en el decreto 1077 de 2015
SUBA	CI 163 Kr 74	969,61	Lo establecido en el decreto 1077 de 2015
SUBA	AK 72 CI 163 A	2.514,26	Lo establecido en el decreto 1077 de 2015
SUBA	AK 72 CI 169 B	4.993,04	Lo establecido en el decreto 1077 de 2015
SUBA	KR 58 CL 152B	3.378,43	Lo establecido en el decreto 1077 de 2015
SUBA	KR 58 C CL 152 B	7.495,30	Lo establecido en el decreto 1077 de 2015
SUBA	KR 58C CL 152	12.228,81	Lo establecido en el decreto 1077 de 2015
SUBA	Kr 94 CI 145 A	417,46	Lo establecido en el decreto 1077 de 2015
SUBA	CI 144 Kr 58C	1.315,68	Lo establecido en el decreto 1077 de 2015
SUBA	CI 150A Kr 102B	703,33	Lo establecido en el decreto 1077 de 2015
SUBA	CL 154 KR 91	463,21	Lo establecido en el decreto 1077 de 2015
SUBA	CL 154 KR 91	234,16	Lo establecido en el decreto 1077 de 2015
SUBA	CL 154 KR 91	4.684,50	Lo establecido en el decreto 1077 de 2015
SUBA	KR 101A AV 153	2.988,82	Lo establecido en el decreto 1077 de 2015
SUBA	CL 158 KR 103	553,13	Lo establecido en el decreto 1077 de 2015
SUBA	CALLE 138 CON KR 74	2.173,01	Lo establecido en el decreto 1077 de 2015
SUBA	KRA 115 CON CALLE 147A	991,56	Lo establecido en el decreto 1077 de 2015
SUBA	CI 145 Kr 114	1.016,88	Lo establecido en el decreto 1077 de 2015
SUBA	CI 145 Kr 114 D	776,28	Lo establecido en el decreto 1077 de 2015
SUBA	KR 58 CL 169B	921,32	Lo establecido en el decreto 1077 de 2015
SUBA	CI 166 Kr 48	678,71	Lo establecido en el decreto 1077 de 2015
SUBA	CI 96 Kr 69C	3.591,38	Lo establecido en el decreto 1077 de 2015
SUBA	CI 97A Kr 68F	3.261,59	Lo establecido en el decreto 1077 de 2015
SUBA	CI 106A TV 59	833,07	Lo establecido en el decreto 1077 de 2015
SUBA	CI 127 Kr 46	7.583,44	Lo establecido en el decreto 1077 de 2015
SUBA	KR 71D CL 122	7.446,33	Lo establecido en el decreto 1077 de 2015
SUBA	CI 122 - Kr 70B	3.293,25	Lo establecido en el decreto 1077 de 2015
SUBA	CI 128 B Bis Kr 58D	835,53	Lo establecido en el decreto 1077 de 2015
SUBA	CI 128B Bis Kr 59A	1.867,47	Lo establecido en el decreto 1077 de 2015

Localidad	Ubicación	Área verde a intervenir (m2)	Frecuencia
SUBA	CL 129A KR 54	789,49	Lo establecido en el decreto 1077 de 2015
SUBA	Dg 128B Bis Kr 56	6.715,43	Lo establecido en el decreto 1077 de 2015
SUBA	CI 128A Bis Kr 58C	663,11	Lo establecido en el decreto 1077 de 2015
SUBA	CL127C KR 56B	4.184,83	Lo establecido en el decreto 1077 de 2015
SUBA	CL 128 KR 56B BIS	2.486,67	Lo establecido en el decreto 1077 de 2015
SUBA	CI 127C KR 56	7.234,47	Lo establecido en el decreto 1077 de 2015
SUBA	CI 127C Kr 51A	4.760,64	Lo establecido en el decreto 1077 de 2015
SUBA	Kr 58 CI 130	829,25	Lo establecido en el decreto 1077 de 2015
SUBA	CI 131 AV KR 58	1.342,45	Lo establecido en el decreto 1077 de 2015
SUBA	Kr 90B CI 127A Bis	523,96	Lo establecido en el decreto 1077 de 2015
SUBA	CI 133 Kr 58B Bis	487,94	Lo establecido en el decreto 1077 de 2015
SUBA	CI 133 Kr 58B BIS	1.317,82	Lo establecido en el decreto 1077 de 2015
SUBA	CI 134 Kr 58	3.105,74	Lo establecido en el decreto 1077 de 2015
SUBA	CI 132A Kr 57A	4.937,89	Lo establecido en el decreto 1077 de 2015
SUBA	CI 131A Kr 57	1.546,75	Lo establecido en el decreto 1077 de 2015
SUBA	CL 129C KR 57Bis	4.901,93	Lo establecido en el decreto 1077 de 2015
SUBA	CL 130Bis KR 57A	4.493,34	Lo establecido en el decreto 1077 de 2015
SUBA	CI 145A Kr 53	385,84	Lo establecido en el decreto 1077 de 2015
SUBA	CI 135 Kr 58B	3.226,98	Lo establecido en el decreto 1077 de 2015
SUBA	CI 134 Kr 58	1.006,75	Lo establecido en el decreto 1077 de 2015
SUBA	CI 137B Kr 57	4.004,51	Lo establecido en el decreto 1077 de 2015
SUBA	KR 59A CL 138	864,50	Lo establecido en el decreto 1077 de 2015
SUBA	KR 54 CL 138	7.996,80	Lo establecido en el decreto 1077 de 2015
SUBA	Kr 54D CL 135 35	934,45	Lo establecido en el decreto 1077 de 2015
SUBA	KR 57B CL 134A	5.059,05	Lo establecido en el decreto 1077 de 2015
SUBA	CI 144 Kr 58C	3.580,28	Lo establecido en el decreto 1077 de 2015
SUBA	CI 145 Kr 57A	5.527,76	Lo establecido en el decreto 1077 de 2015
SUBA	Kr 57 CI 138	1.918,21	Lo establecido en el decreto 1077 de 2015
SUBA	CI 146A Kr 57A	1.199,27	Lo establecido en el decreto 1077 de 2015
SUBA	CI 146A Kr 56	2.746,21	Lo establecido en el decreto 1077 de 2015
SUBA	Dg 152 Kr 45	2.534,14	Lo establecido en el decreto 1077 de 2015
SUBA	CI 152 Kr 54	9.728,89	Lo establecido en el decreto 1077 de 2015
SUBA	CI 152 Kr 55	9.064,68	Lo establecido en el decreto 1077 de 2015
SUBA	CL 150 KR 53	8.112,03	Lo establecido en el decreto 1077 de 2015
SUBA	CI 147 Kr 54C	45.799,48	Lo establecido en el decreto 1077 de 2015
SUBA	CI 146 A entre Kr 53 y 49A	11.564,73	Lo establecido en el decreto 1077 de 2015
SUBA	Kr 71 CI 97	2.188,08	Lo establecido en el decreto 1077 de 2015
SUBA	CI 131A Kr 53	501,43	Lo establecido en el decreto 1077 de 2015

Localidad	Ubicación	Área verde a intervenir (m2)	Frecuencia
SUBA	CI 148 Kr 57	5.039,87	Lo establecido en el decreto 1077 de 2015
SUBA	CI 169 Kr 49B	796,55	Lo establecido en el decreto 1077 de 2015
SUBA	CI 147 B Kr 86B	2.066,95	Lo establecido en el decreto 1077 de 2015
SUBA	CI 147 Kr 101	4.950,79	Lo establecido en el decreto 1077 de 2015
SUBA	CI 133 Kr 103B	6.123,82	Lo establecido en el decreto 1077 de 2015
SUBA	Kr 55 CI 152 B	10.884,87	Lo establecido en el decreto 1077 de 2015
SUBA	CI 170 Kr 51	3.199,14	Lo establecido en el decreto 1077 de 2015
SUBA	CI 165 Kr 50	1.418,04	Lo establecido en el decreto 1077 de 2015
SUBA	Kr 55A CI 171	753,29	Lo establecido en el decreto 1077 de 2015
SUBA	CI 160 Kr 56A	1.063,18	Lo establecido en el decreto 1077 de 2015
SUBA	Kr 54 CI 152	301,55	Lo establecido en el decreto 1077 de 2015
SUBA	Kr 59 CI 152 B	530,30	Lo establecido en el decreto 1077 de 2015
SUBA	Kr 50A CI 127C	3.254,28	Lo establecido en el decreto 1077 de 2015
SUBA	CI 128 C Kr 100 A	433,04	Lo establecido en el decreto 1077 de 2015
SUBA	CL 127A KR 50A	12.372,47	Lo establecido en el decreto 1077 de 2015
SUBA	KR 59A CL 136	2.922,44	Lo establecido en el decreto 1077 de 2015
SUBA	CL 139 KR 94D	1.054,16	Lo establecido en el decreto 1077 de 2015
SUBA	Kr 54 138 81	7.360,85	Lo establecido en el decreto 1077 de 2015
SUBA	CI 174 B Kr 45	410,09	Lo establecido en el decreto 1077 de 2015
SUBA	CI 159 Kr 55C	387,88	Lo establecido en el decreto 1077 de 2015
SUBA	CI 166 Kr 55A	4.398,51	Lo establecido en el decreto 1077 de 2015
SUBA	KR 73A CL 134	8.651,61	Lo establecido en el decreto 1077 de 2015
SUBA	Kr 110 CI 152 B	775,29	Lo establecido en el decreto 1077 de 2015
SUBA	KR 110 CL 152D	2.632,56	Lo establecido en el decreto 1077 de 2015
SUBA	Kr 51 A CI 127 - 49	531,73	Lo establecido en el decreto 1077 de 2015
SUBA	Kr 53C 131A 10	1.279,24	Lo establecido en el decreto 1077 de 2015
SUBA	KR 103B CL 140A	2.579,28	Lo establecido en el decreto 1077 de 2015
SUBA	Kr 58 CI 151	3.707,28	Lo establecido en el decreto 1077 de 2015
SUBA	Tv 60 119 30	467,35	Lo establecido en el decreto 1077 de 2015
SUBA	CI 131A Kr 53	400,42	Lo establecido en el decreto 1077 de 2015
SUBA	CI 130A Kr 57	6.520,69	Lo establecido en el decreto 1077 de 2015
SUBA	CL 143A KR 118	3.005,27	Lo establecido en el decreto 1077 de 2015
SUBA	CI 182 45 45	1.604,82	Lo establecido en el decreto 1077 de 2015
SUBA	CI 135 Kr 76A	1.658,73	Lo establecido en el decreto 1077 de 2015
SUBA	CI 138 75 40	2.294,92	Lo establecido en el decreto 1077 de 2015
SUBA	CL 151 55 37	9.586,31	Lo establecido en el decreto 1077 de 2015
SUBA	CI 97 Kr 70C BIS	2.660,92	Lo establecido en el decreto 1077 de 2015
SUBA	CALLE 95 CON KRA 71 D	1.090,06	Lo establecido en el decreto 1077 de 2015

Localidad	Ubicación	Área verde a intervenir (m2)	Frecuencia
SUBA	CI 152 B Kr 59	770,42	Lo establecido en el decreto 1077 de 2015
SUBA	Kr 56 CI 161	840,19	Lo establecido en el decreto 1077 de 2015
SUBA	CI 151 Kr 95	1.636,75	Lo establecido en el decreto 1077 de 2015
SUBA	Calle 151 BIS con Carrera 117	1.012,28	Lo establecido en el decreto 1077 de 2015
SUBA	CI 152 115 Bis	3.278,86	Lo establecido en el decreto 1077 de 2015
SUBA	Kr 147A CI 143B	1.299,07	Lo establecido en el decreto 1077 de 2015
SUBA	kR 122 D CI 129 B	4.529,15	Lo establecido en el decreto 1077 de 2015
SUBA	CL 141A KR 110A	1.125,55	Lo establecido en el decreto 1077 de 2015
SUBA	KR 136A CL 152A	1.459,54	Lo establecido en el decreto 1077 de 2015
SUBA	Kr 55C CI 161	496,10	Lo establecido en el decreto 1077 de 2015
SUBA	Kr 55 C CI 161 A	302,30	Lo establecido en el decreto 1077 de 2015
SUBA	KR 72A CL 93	4.039,52	Lo establecido en el decreto 1077 de 2015
SUBA	KR 95A CL 137	5.683,62	Lo establecido en el decreto 1077 de 2015
SUBA	CL 147 A CL 147A entre CRA 113B Y CRA 114	2.977,16	Lo establecido en el decreto 1077 de 2015
SUBA	CI 135 Kr 101A	453,65	Lo establecido en el decreto 1077 de 2015
SUBA	KR 73 CL 165	1.272,93	Lo establecido en el decreto 1077 de 2015
SUBA	Kr 73 CI 163	852,98	Lo establecido en el decreto 1077 de 2015
SUBA	Kr 48 CI 174 B	4.311,31	Lo establecido en el decreto 1077 de 2015
SUBA	CI 132D Kr 101	359,09	Lo establecido en el decreto 1077 de 2015
SUBA	KR 58B CL 137A	138,76	Lo establecido en el decreto 1077 de 2015
SUBA	CI 138 Kr 58D	478,00	Lo establecido en el decreto 1077 de 2015
SUBA	CI 163 Kr 73	1.335,59	Lo establecido en el decreto 1077 de 2015
SUBA	CI 162 Kr 55 C	371,94	Lo establecido en el decreto 1077 de 2015
SUBA	CL 159 KR 57	880,86	Lo establecido en el decreto 1077 de 2015
SUBA	CL 159 KR 56	903,16	Lo establecido en el decreto 1077 de 2015
SUBA	CI 162 Kr 55C	473,62	Lo establecido en el decreto 1077 de 2015
SUBA	Kr 95 CI 150A	2.199,96	Lo establecido en el decreto 1077 de 2015
SUBA	CI 147 Kr 96	1.692,04	Lo establecido en el decreto 1077 de 2015
SUBA	CL 147 KR 97	706,95	Lo establecido en el decreto 1077 de 2015
SUBA	Kr 111 CI 133	1.190,02	Lo establecido en el decreto 1077 de 2015
SUBA	KR 102 CL 156	5.736,16	Lo establecido en el decreto 1077 de 2015
SUBA	CI 153 Kr 106	7.468,43	Lo establecido en el decreto 1077 de 2015
SUBA	CL 130A KR 56A	573,31	Lo establecido en el decreto 1077 de 2015
SUBA	Kr 68 B 96 70	1.155,20	Lo establecido en el decreto 1077 de 2015
SUBA	CL 146A KR 58	3.188,50	Lo establecido en el decreto 1077 de 2015
SUBA	CI 94A Kr 70	28.724,95	Lo establecido en el decreto 1077 de 2015
SUBA	Kr 53C CI 131A	1.809,26	Lo establecido en el decreto 1077 de 2015
SUBA	CI 117B AV.Boyaca y Kr 71G	165,76	Lo establecido en el decreto 1077 de 2015

Localidad	Ubicación	Área verde a intervenir (m2)	Frecuencia
SUBA	CI 159 55 14	384,74	Lo establecido en el decreto 1077 de 2015
SUBA	CL 147 C KR 95	2.483,21	Lo establecido en el decreto 1077 de 2015
SUBA	KR 96A CL 152	6.065,06	Lo establecido en el decreto 1077 de 2015
SUBA	CL 152A KR 101	5.801,63	Lo establecido en el decreto 1077 de 2015
SUBA	Kr 104 CI 129	2.452,42	Lo establecido en el decreto 1077 de 2015
SUBA	CI 136 Kr 161	918,67	Lo establecido en el decreto 1077 de 2015
SUBA	CI 128A Kr 88A	117,30	Lo establecido en el decreto 1077 de 2015
SUBA	CL 128 BIS A KR 87C	1.199,03	Lo establecido en el decreto 1077 de 2015
SUBA	CL 155 KR 108	1.342,20	Lo establecido en el decreto 1077 de 2015
SUBA	Kr 130 CI 143C	2.630,54	Lo establecido en el decreto 1077 de 2015
SUBA	Kr 90 159 A 48	5.678,08	Lo establecido en el decreto 1077 de 2015
SUBA	KR 108 CI 137	943,19	Lo establecido en el decreto 1077 de 2015
SUBA	Kr 102 Bis AC 127	122,90	Lo establecido en el decreto 1077 de 2015
SUBA	Kr 111 CI 145	3.240,88	Lo establecido en el decreto 1077 de 2015
SUBA	Ak Suba Kr 101	2.703,47	Lo establecido en el decreto 1077 de 2015
SUBA	CI 168A Kr 54A	557,56	Lo establecido en el decreto 1077 de 2015
SUBA	Kr 83 CI 145A	1.737,64	Lo establecido en el decreto 1077 de 2015
SUBA	KR 58 CL 120	6.563,28	Lo establecido en el decreto 1077 de 2015
SUBA	CI 127A Kr 54A	1.721,31	Lo establecido en el decreto 1077 de 2015
SUBA	CI 129B Kr 56A	8.518,29	Lo establecido en el decreto 1077 de 2015
SUBA	CI 135 Kr 59A	4.682,83	Lo establecido en el decreto 1077 de 2015
SUBA	KR 56A CI 137B	1.457,23	Lo establecido en el decreto 1077 de 2015
SUBA	CI 167 Kr 58	1.346,90	Lo establecido en el decreto 1077 de 2015
SUBA	Kr 54 152 A 50	721,20	Lo establecido en el decreto 1077 de 2015
SUBA	CI 137 Kr 129	386,87	Lo establecido en el decreto 1077 de 2015
SUBA	CI 132 B Kr 140	367,51	Lo establecido en el decreto 1077 de 2015
SUBA	KRA 57 CON CALLE 174B	476,63	Lo establecido en el decreto 1077 de 2015
SUBA	CL 169 KR 54D	398,58	Lo establecido en el decreto 1077 de 2015
SUBA	Kr 54D CI 169	379,50	Lo establecido en el decreto 1077 de 2015
SUBA	Kr 55A CI 168A	896,72	Lo establecido en el decreto 1077 de 2015
SUBA	CI 169 KR 58	1.388,55	Lo establecido en el decreto 1077 de 2015
SUBA	CI 168A KR 62	491,99	Lo establecido en el decreto 1077 de 2015
SUBA	CI 169 B Kr 62	1.542,83	Lo establecido en el decreto 1077 de 2015
SUBA	CI 165 48 55	520,13	Lo establecido en el decreto 1077 de 2015
SUBA	KR 54 CL 165	1.897,30	Lo establecido en el decreto 1077 de 2015
SUBA	KR 52 CI 165	2.143,14	Lo establecido en el decreto 1077 de 2015
SUBA	KR 58B CL 165A	1.435,01	Lo establecido en el decreto 1077 de 2015
SUBA	CI 169 Kr 67	1.138,83	Lo establecido en el decreto 1077 de 2015

Localidad	Ubicación	Área verde a intervenir (m2)	Frecuencia
SUBA	Kr 74 A 168 A 85	6.695,80	Lo establecido en el decreto 1077 de 2015
SUBA	CI 169 B 75	2.101,11	Lo establecido en el decreto 1077 de 2015
SUBA	CI 167 73 45	1.744,12	Lo establecido en el decreto 1077 de 2015
SUBA	TRASVERSAL 75 CON CALLE 139	4.594,10	Lo establecido en el decreto 1077 de 2015
SUBA	CI 96 Kr 68B	1.072,12	Lo establecido en el decreto 1077 de 2015
SUBA	CI 130 126 96	427,62	Lo establecido en el decreto 1077 de 2015
SUBA	Calle 127 con av. boyaca	2.041,96	Lo establecido en el decreto 1077 de 2015
SUBA	CI 134 Kr 125B	51,17	Lo establecido en el decreto 1077 de 2015
SUBA	CL 131 KR 76A	2.885,09	Lo establecido en el decreto 1077 de 2015
SUBA	CI 152 B 72 50	494,13	Lo establecido en el decreto 1077 de 2015
SUBA	CL 152B KR 72A	2.133,65	Lo establecido en el decreto 1077 de 2015
SUBA	KR 73 CL 152B	1.618,25	Lo establecido en el decreto 1077 de 2015
SUBA	KR 88B CL 131 C	5.973,26	Lo establecido en el decreto 1077 de 2015
SUBA	CI 135 KR 54	1.803,28	Lo establecido en el decreto 1077 de 2015
SUBA	CL 169B KR 67	18.373,96	Lo establecido en el decreto 1077 de 2015
SUBA	CI 167 Kr 58 A	327,61	Lo establecido en el decreto 1077 de 2015
SUBA	CI 169 B Kr 67	2.949,27	Lo establecido en el decreto 1077 de 2015
SUBA	CI 178 Kr 46	60,26	Lo establecido en el decreto 1077 de 2015
SUBA	CL 126F KR 118B	106,32	Lo establecido en el decreto 1077 de 2015
SUBA	DG 136 TV 84 B	7.965,06	Lo establecido en el decreto 1077 de 2015
SUBA	Kr 125 B CI 131A	105,37	Lo establecido en el decreto 1077 de 2015
SUBA	CI 144 Kr 138 A	2.900,94	Lo establecido en el decreto 1077 de 2015
SUBA	CI 145 Kr 138A	68.643,52	Lo establecido en el decreto 1077 de 2015
SUBA	Kr 103 CL 151B	1.137,17	Lo establecido en el decreto 1077 de 2015
SUBA	DG 128B BIS KR 57 B	4.296,18	Lo establecido en el decreto 1077 de 2015
SUBA	CI 145 Kr 83	539,98	Lo establecido en el decreto 1077 de 2015
SUBA	CI 101B Kr 46	26,79	Lo establecido en el decreto 1077 de 2015
SUBA	CI 139 94 90	604,99	Lo establecido en el decreto 1077 de 2015
SUBA	KR 106A CL 156	2.957,69	Lo establecido en el decreto 1077 de 2015
SUBA	KRA 70C CON CALLE 125B	5.005,94	Lo establecido en el decreto 1077 de 2015
SUBA	KR 71 BIS CL 125	4.972,03	Lo establecido en el decreto 1077 de 2015
SUBA	Calle 125 B con Carrera 70 B	1.140,15	Lo establecido en el decreto 1077 de 2015
SUBA	CL 125A KR 71C	2.758,96	Lo establecido en el decreto 1077 de 2015
SUBA	KR 91 CL 154	1.624,85	Lo establecido en el decreto 1077 de 2015
SUBA	Kr 83 CI 145A	1.214,41	Lo establecido en el decreto 1077 de 2015
SUBA	CI 103A Kr 47A	1.272,99	Lo establecido en el decreto 1077 de 2015
SUBA	CL 151 KR 101	2.075,41	Lo establecido en el decreto 1077 de 2015

Localidad	Ubicación	Área verde a intervenir (m2)	Frecuencia
SUBA	CI 103 Kr 46	681,03	Lo establecido en el decreto 1077 de 2015
SUBA	CL 152A KR 106B	4.400,50	Lo establecido en el decreto 1077 de 2015
SUBA	Kr 56 con CI 169A	166,86	Lo establecido en el decreto 1077 de 2015
SUBA	KRA 54C CON CALLE 167A	283,11	Lo establecido en el decreto 1077 de 2015
SUBA	CI 165 Kr 52	3.188,01	Lo establecido en el decreto 1077 de 2015
SUBA	CI 169A Kr 55A	357,88	Lo establecido en el decreto 1077 de 2015
SUBA	CI 182 Kr 51B	2.394,12	Lo establecido en el decreto 1077 de 2015
SUBA	CI 145 Kr 111	7.168,93	Lo establecido en el decreto 1077 de 2015
SUBA	Kr 57 CI 188	2.745,70	Lo establecido en el decreto 1077 de 2015
SUBA	Kr 65 CI 169	403,53	Lo establecido en el decreto 1077 de 2015
SUBA	Kr 94 CI 161	980,08	Lo establecido en el decreto 1077 de 2015
SUBA	CI 152 Kr 54	1.656,74	Lo establecido en el decreto 1077 de 2015
SUBA	Kr 54 CI 169	600,44	Lo establecido en el decreto 1077 de 2015
SUBA	CL 143C Kr 127D	1.958,39	Lo establecido en el decreto 1077 de 2015
SUBA	CI 147 Kr 95 A	842,87	Lo establecido en el decreto 1077 de 2015
SUBA	CL 147C KR 100	781,42	Lo establecido en el decreto 1077 de 2015
SUBA	CI 103B Kr 47	75,29	Lo establecido en el decreto 1077 de 2015
SUBA	CI 104 Kr 48	328,79	Lo establecido en el decreto 1077 de 2015
SUBA	CI 104B Kr 46	433,23	Lo establecido en el decreto 1077 de 2015
SUBA	Kr 72 CI 94	582,20	Lo establecido en el decreto 1077 de 2015
SUBA	KR 57 CL 119A	16.342,94	Lo establecido en el decreto 1077 de 2015
SUBA	Kr 65 100 20	2.449,54	Lo establecido en el decreto 1077 de 2015
SUBA	TV 55A CL 137B	1.624,77	Lo establecido en el decreto 1077 de 2015
SUBA	CI 136 Kr 57	1.609,64	Lo establecido en el decreto 1077 de 2015
SUBA	CL 134 KR 53	328,51	Lo establecido en el decreto 1077 de 2015
SUBA	CI 128 Kr 58	198,39	Lo establecido en el decreto 1077 de 2015
SUBA	KR 55 CL 116	20.733,74	Lo establecido en el decreto 1077 de 2015
SUBA	KR 54C CL 143A	449,81	Lo establecido en el decreto 1077 de 2015
SUBA	Kr 54 D 135 06	2.107,49	Lo establecido en el decreto 1077 de 2015
SUBA	TV 55A CL 137	8.261,89	Lo establecido en el decreto 1077 de 2015
SUBA	KR 76A CL 136A	1.161,44	Lo establecido en el decreto 1077 de 2015
SUBA	CI 152 72 02	2.132,13	Lo establecido en el decreto 1077 de 2015
SUBA	KR 72 A 152 B 32	2.124,40	Lo establecido en el decreto 1077 de 2015
SUBA	CL 137A KR 73	3.832,84	Lo establecido en el decreto 1077 de 2015
SUBA	CL 137A KR 73	1.585,73	Lo establecido en el decreto 1077 de 2015
SUBA	CI 134 Kr 54	3.565,84	Lo establecido en el decreto 1077 de 2015
SUBA	CI 167 Kr 74	2.863,48	Lo establecido en el decreto 1077 de 2015
SUBA	CI 169 B 75 60	5.800,51	Lo establecido en el decreto 1077 de 2015

Localidad	Ubicación	Área verde a intervenir (m2)	Frecuencia
SUBA	CI 167 AK 72	1.362,57	Lo establecido en el decreto 1077 de 2015
SUBA	AK 72 CI 168	1.753,40	Lo establecido en el decreto 1077 de 2015
SUBA	Kr 58 CI153	2.817,01	Lo establecido en el decreto 1077 de 2015
SUBA	Kr 58 CI153	3.903,49	Lo establecido en el decreto 1077 de 2015
SUBA	Kr 58 CI153	1.253,51	Lo establecido en el decreto 1077 de 2015
SUBA	CI153 Kr 58C	1.456,69	Lo establecido en el decreto 1077 de 2015
SUBA	CI153 Kr 59	1.803,40	Lo establecido en el decreto 1077 de 2015
SUBA	CI153 Kr 58C	3.141,52	Lo establecido en el decreto 1077 de 2015
SUBA	CI 140C KR 95A Bis	974,42	Lo establecido en el decreto 1077 de 2015
SUBA	CL 87 KR 70	18.107,41	Lo establecido en el decreto 1077 de 2015
SUBA	CI 97 KR 70	7.673,20	Lo establecido en el decreto 1077 de 2015
SUBA	CI 132A Kr 89	4.091,62	Lo establecido en el decreto 1077 de 2015
SUBA	CI 136 Bis 102 A 24	668,26	Lo establecido en el decreto 1077 de 2015
SUBA	Kr 70C CI 98B	4.069,83	Lo establecido en el decreto 1077 de 2015
SUBA	Kr 74A CI 168	3.068,82	Lo establecido en el decreto 1077 de 2015
SUBA	AK 72 152 B 89	824,47	Lo establecido en el decreto 1077 de 2015
SUBA	CI 152 B Kr 72	1.103,24	Lo establecido en el decreto 1077 de 2015
SUBA	CL 140B KR 114B	5.762,80	Lo establecido en el decreto 1077 de 2015
SUBA	KR 86 CI 146-61	4.001,58	Lo establecido en el decreto 1077 de 2015
SUBA	Kr 109A CI 152 C	1.315,77	Lo establecido en el decreto 1077 de 2015
SUBA	CI 138 49 65	1.642,33	Lo establecido en el decreto 1077 de 2015
SUBA	CI 144 KR 53	1.523,45	Lo establecido en el decreto 1077 de 2015
SUBA	KR 74A CL 168A	992,87	Lo establecido en el decreto 1077 de 2015
SUBA	KR 111A CL 152B	580,22	Lo establecido en el decreto 1077 de 2015
SUBA	CL 152A KR 108	3.463,84	Lo establecido en el decreto 1077 de 2015
SUBA	Kr 104 CI 131	1.176,48	Lo establecido en el decreto 1077 de 2015
SUBA	CI 132C 105C	1.755,45	Lo establecido en el decreto 1077 de 2015
SUBA	CL 138 KR 127C	2.785,13	Lo establecido en el decreto 1077 de 2015
SUBA	CI 134 Kr 53	733,89	Lo establecido en el decreto 1077 de 2015
SUBA	CL 129 KR 100C	1.328,16	Lo establecido en el decreto 1077 de 2015
SUBA	KR 92B CL 128B BIS	1.215,75	Lo establecido en el decreto 1077 de 2015
SUBA	CL 129A KR 88A BIS A	302,26	Lo establecido en el decreto 1077 de 2015
SUBA	CL 129A BIS KR 88B	173,93	Lo establecido en el decreto 1077 de 2015
SUBA	CL 129B bis KR 88B	340,81	Lo establecido en el decreto 1077 de 2015
SUBA	CL 124 KR 58	5.467,60	Lo establecido en el decreto 1077 de 2015
SUBA	Kr 58A con CI 131	347,73	Lo establecido en el decreto 1077 de 2015
SUBA	Kr 58 CI 129B	2.926,08	Lo establecido en el decreto 1077 de 2015
SUBA	CI 138 Kr 57	2.774,07	Lo establecido en el decreto 1077 de 2015

Localidad	Ubicación	Área verde a intervenir (m2)	Frecuencia
SUBA	Calle 130 con Carrera 56 A	2.922,67	Lo establecido en el decreto 1077 de 2015
SUBA	AK 72 CI 164	2.919,34	Lo establecido en el decreto 1077 de 2015
SUBA	Kr 58 C CI 144	1.117,56	Lo establecido en el decreto 1077 de 2015
SUBA	CL 146 KR 83	931,80	Lo establecido en el decreto 1077 de 2015
SUBA	CL 152 CON KR 55	3.323,38	Lo establecido en el decreto 1077 de 2015
SUBA	CI 152 Kr 55	8.649,31	Lo establecido en el decreto 1077 de 2015
SUBA	CI 152 Kr 56	3.768,90	Lo establecido en el decreto 1077 de 2015
SUBA	CI 147A Kr 45A	186,21	Lo establecido en el decreto 1077 de 2015
SUBA	Kr 45A CI 145A	254,48	Lo establecido en el decreto 1077 de 2015
SUBA	CI 137A Kr 47	594,45	Lo establecido en el decreto 1077 de 2015
SUBA	Kr 47 CI 137A	1.449,14	Lo establecido en el decreto 1077 de 2015
SUBA	Kr 54 CI 143A	4.161,46	Lo establecido en el decreto 1077 de 2015
SUBA	Kr 57 CI 138	3.414,51	Lo establecido en el decreto 1077 de 2015
SUBA	CI 138 Kr 57	406,60	Lo establecido en el decreto 1077 de 2015
SUBA	CI 131A Kr 55 A	1.789,43	Lo establecido en el decreto 1077 de 2015
SUBA	CI 127C Kr 57A	83,91	Lo establecido en el decreto 1077 de 2015
SUBA	CI 127C Kr 57A	1.028,19	Lo establecido en el decreto 1077 de 2015
SUBA	CI 127C Kr 57A	1.322,05	Lo establecido en el decreto 1077 de 2015
SUBA	CI 146 Kr 58 C	4.323,47	Lo establecido en el decreto 1077 de 2015
SUBA	Av Kr 72 Av Suba	1.051,01	Lo establecido en el decreto 1077 de 2015
SUBA	Av Kr 72 Av Suba	265,96	Lo establecido en el decreto 1077 de 2015
SUBA	CI 129 Kr59 D	4.804,26	Lo establecido en el decreto 1077 de 2015
SUBA	Kr 73 A CI 167	3.984,60	Lo establecido en el decreto 1077 de 2015
SUBA	Kr 90A CI 145A	250,45	Lo establecido en el decreto 1077 de 2015
SUBA	Kr 102B CI 152A	1.321,57	Lo establecido en el decreto 1077 de 2015
SUBA	Kr 103B CI 152A	633,97	Lo establecido en el decreto 1077 de 2015
SUBA	CI 144 C Kr 145 C	667,46	Lo establecido en el decreto 1077 de 2015
SUBA	KR 152A CON CL 139A	1.929,03	Lo establecido en el decreto 1077 de 2015
SUBA	KR 57 CL 124	5.435,87	Lo establecido en el decreto 1077 de 2015
SUBA	Tv 54 CI 111	2.024,14	Lo establecido en el decreto 1077 de 2015
SUBA	Kr 78 CI 128	2.423,35	Lo establecido en el decreto 1077 de 2015
SUBA	Kr 72A CI 94	677,08	Lo establecido en el decreto 1077 de 2015
SUBA	Tv. 58 #114a-10	433,41	Lo establecido en el decreto 1077 de 2015
SUBA	CI 134 Kr 53	296,55	Lo establecido en el decreto 1077 de 2015
SUBA	Kr 54A CI 127D	14.959,35	Lo establecido en el decreto 1077 de 2015
SUBA	CI 94 Kr 72A	9.042,91	Lo establecido en el decreto 1077 de 2015
SUBA	Kr 128 CI 144	925,40	Lo establecido en el decreto 1077 de 2015
SUBA	CI 151 A Kr 46	276,21	Lo establecido en el decreto 1077 de 2015

Localidad	Ubicación	Área verde a intervenir (m2)	Frecuencia
SUBA	Kr 55A CI 134A	2.384,12	Lo establecido en el decreto 1077 de 2015
SUBA	CI 131 Kr 78A	9.979,58	Lo establecido en el decreto 1077 de 2015
SUBA	Kr 59A Bis CI 131A Bis	264,00	Lo establecido en el decreto 1077 de 2015
SUBA	CI 120 Kr 45A	581,92	Lo establecido en el decreto 1077 de 2015
SUBA	KR 72B CI 136	1.488,97	Lo establecido en el decreto 1077 de 2015
SUBA	CI 139 Kr 99	275,77	Lo establecido en el decreto 1077 de 2015
SUBA	Kr 83 145 21	1.078,15	Lo establecido en el decreto 1077 de 2015
SUBA	Tv 60 108 49	2.076,89	Lo establecido en el decreto 1077 de 2015
SUBA	CI 121 Kr 72A	650,22	Lo establecido en el decreto 1077 de 2015
SUBA	CI 170 Kr 55 A	3.083,38	Lo establecido en el decreto 1077 de 2015
SUBA	CL 135A Kr 91A	726,77	Lo establecido en el decreto 1077 de 2015
SUBA	AK 91 CI 128A Bis	1.208,59	Lo establecido en el decreto 1077 de 2015
SUBA	KR 70F CL 128	1.429,91	Lo establecido en el decreto 1077 de 2015
SUBA	KR 70F CL 128	2.664,97	Lo establecido en el decreto 1077 de 2015
SUBA	KR 70F CL 128	3.389,26	Lo establecido en el decreto 1077 de 2015
SUBA	KR 70F CL 128	214,20	Lo establecido en el decreto 1077 de 2015
SUBA	CL 101 KR 71A	361,66	Lo establecido en el decreto 1077 de 2015
SUBA	CARRERA 52 CON CALLE 104B	2.826,95	Lo establecido en el decreto 1077 de 2015
SUBA	CL 102A KR 53	1.985,90	Lo establecido en el decreto 1077 de 2015
SUBA	KR 58B CL 165B	2.964,95	Lo establecido en el decreto 1077 de 2015
SUBA	KR 58B CL 165A	2.078,10	Lo establecido en el decreto 1077 de 2015
SUBA	CLL 153 KR 103	634,93	Lo establecido en el decreto 1077 de 2015
SUBA	CALLE 134 Bis KRA 89 A	1.391,94	Lo establecido en el decreto 1077 de 2015
SUBA	CI 167 KR 52	462,87	Lo establecido en el decreto 1077 de 2015
SUBA	CI 186 Kr 54D	7.457,63	Lo establecido en el decreto 1077 de 2015
SUBA	Kr 55A CI 188	2.687,48	Lo establecido en el decreto 1077 de 2015
SUBA	CI 186 Kr 54D	3.626,56	Lo establecido en el decreto 1077 de 2015
SUBA	Kr 55C CI 173	506,59	Lo establecido en el decreto 1077 de 2015
SUBA	CI 175 Kr 58	1.131,10	Lo establecido en el decreto 1077 de 2015
SUBA	CI 152 Kr 56	4.046,69	Lo establecido en el decreto 1077 de 2015
SUBA	CI 160 Kr 59	1.484,62	Lo establecido en el decreto 1077 de 2015
SUBA	CI 153 Kr 55 C	5.896,11	Lo establecido en el decreto 1077 de 2015
SUBA	CL 153 KR 56	2.427,75	Lo establecido en el decreto 1077 de 2015
SUBA	KR 59 CL 152B	665,89	Lo establecido en el decreto 1077 de 2015
SUBA	CL 164 KR 62	5.249,02	Lo establecido en el decreto 1077 de 2015
SUBA	KR 56 CL 174	389,50	Lo establecido en el decreto 1077 de 2015
SUBA	kr 87C CLL 129B Bis	305,67	Lo establecido en el decreto 1077 de 2015
SUBA	kr 87C CLL 129B Bis	318,03	Lo establecido en el decreto 1077 de 2015

Localidad	Ubicación	Área verde a intervenir (m2)	Frecuencia
SUBA	CL 154 KR 91	431,82	Lo establecido en el decreto 1077 de 2015
SUBA	Kr 51 CI 167	1.043,27	Lo establecido en el decreto 1077 de 2015
SUBA	CI 170 Kr 52	3.976,24	Lo establecido en el decreto 1077 de 2015
SUBA	KR 48A CL 180A	924,40	Lo establecido en el decreto 1077 de 2015
SUBA	CI 152 Kr 55	198,07	Lo establecido en el decreto 1077 de 2015
SUBA	CI 159 Kr 54A	10.762,73	Lo establecido en el decreto 1077 de 2015
SUBA	CI 159 Kr 55	2.508,47	Lo establecido en el decreto 1077 de 2015
SUBA	CI 159 KR 57	4.171,02	Lo establecido en el decreto 1077 de 2015
SUBA	KR 48 CL 104	201,91	Lo establecido en el decreto 1077 de 2015
SUBA	KR 47 CL 104	341,21	Lo establecido en el decreto 1077 de 2015
SUBA	CL 189 KR 54D	2.572,71	Lo establecido en el decreto 1077 de 2015
SUBA	KR 54D CL 187	1.469,20	Lo establecido en el decreto 1077 de 2015
SUBA	CL 140C KR 99A BIS A	121,87	Lo establecido en el decreto 1077 de 2015
SUBA	CL 140C con Kr 100A	567,34	Lo establecido en el decreto 1077 de 2015
SUBA	CL 140C KR 99A BIS A	104,63	Lo establecido en el decreto 1077 de 2015
SUBA	CL 140C KR 99A BIS A	668,50	Lo establecido en el decreto 1077 de 2015
SUBA	entre CI 140D a CI 141A entre Kr 99A a Kr 100A	203,09	Lo establecido en el decreto 1077 de 2015
SUBA	entre CI 140D a CI 141A entre Kr 99A a Kr 100A	471,34	Lo establecido en el decreto 1077 de 2015
SUBA	entre CI 141 a CI 141A con Kr 100A	171,75	Lo establecido en el decreto 1077 de 2015
SUBA	KR 46 CL 181	2.428,43	Lo establecido en el decreto 1077 de 2015
SUBA	CL 147 KR 98B	171,32	Lo establecido en el decreto 1077 de 2015
SUBA	KR 129A CL 132B	1.243,77	Lo establecido en el decreto 1077 de 2015
SUBA	CI 167 Kr 65	1.105,71	Lo establecido en el decreto 1077 de 2015
SUBA	KRA 55 A CALLE 188	2.551,64	Lo establecido en el decreto 1077 de 2015
SUBA	TV 77 CL 165	6.823,61	Lo establecido en el decreto 1077 de 2015
SUBA	CL 156 Kr 92	1.145,33	Lo establecido en el decreto 1077 de 2015
SUBA	CL 145 TV 84	1.253,66	Lo establecido en el decreto 1077 de 2015
SUBA	Carrera 100 con Calle 151	2.338,84	Lo establecido en el decreto 1077 de 2015
SUBA	KR 145 CL 142A	18.856,70	Lo establecido en el decreto 1077 de 2015
SUBA	CL 154A KR 102	1.365,78	Lo establecido en el decreto 1077 de 2015
SUBA	KR 53 CL 134 A	1.317,08	Lo establecido en el decreto 1077 de 2015
SUBA	CL 146 F KR 73 A	1.290,25	Lo establecido en el decreto 1077 de 2015
SUBA	CL 150A KR 96A	3.613,53	Lo establecido en el decreto 1077 de 2015
SUBA	KR 102 CL 156 B	1.732,95	Lo establecido en el decreto 1077 de 2015
SUBA	KR 102 CL 155 C	4.972,31	Lo establecido en el decreto 1077 de 2015
SUBA	KR 69D CL 95 A	629,90	Lo establecido en el decreto 1077 de 2015
SUBA	KR 89 CL 147B	4.630,98	Lo establecido en el decreto 1077 de 2015
SUBA	KR 103 B CL 148	1.270,23	Lo establecido en el decreto 1077 de 2015

Localidad	Ubicación	Área verde a intervenir (m2)	Frecuencia
SUBA	KR 88 A CL 134	1.435,87	Lo establecido en el decreto 1077 de 2015
SUBA	Kr 58 CL 147	4.372,89	Lo establecido en el decreto 1077 de 2015
SUBA	Kr 58 entre CI 129 y CI 134	3.745,87	Lo establecido en el decreto 1077 de 2015
SUBA	Kr 58 CI 134	534,10	Lo establecido en el decreto 1077 de 2015
SUBA	Kr 58 CI 127	1.058,48	Lo establecido en el decreto 1077 de 2015
SUBA	Kr 58 CI 134	321,79	Lo establecido en el decreto 1077 de 2015
SUBA	CI 127 Kr 58	1.957,91	Lo establecido en el decreto 1077 de 2015
SUBA	CI 127 entre Kr 70G a AV BOYACA	3.343,47	Lo establecido en el decreto 1077 de 2015
SUBA	CI 127 con Kr 70G	95,90	Lo establecido en el decreto 1077 de 2015
SUBA	CI 127 entre AV SUBA a Kr 70G	1.980,23	Lo establecido en el decreto 1077 de 2015
SUBA	CI 127 con AV SUBA	810,39	Lo establecido en el decreto 1077 de 2015
SUBA	CI 127 con AUTO NORTE	4,41	Lo establecido en el decreto 1077 de 2015
SUBA	CI 127 con AUTO NORTE	8,87	Lo establecido en el decreto 1077 de 2015
SUBA	CI 127 entre Kr 54 a Kr 54A	858,82	Lo establecido en el decreto 1077 de 2015
SUBA	CI 127 con Kr 55	1.027,55	Lo establecido en el decreto 1077 de 2015
SUBA	CI 127 con Kr 56	50,00	Lo establecido en el decreto 1077 de 2015
SUBA	CI 127 con Kr 56	233,87	Lo establecido en el decreto 1077 de 2015
SUBA	CI 127 entre Kr 55 a Kr 56	2.364,28	Lo establecido en el decreto 1077 de 2015
SUBA	CI 127 con Kr 56	303,52	Lo establecido en el decreto 1077 de 2015
SUBA	CI 127 entre Kr 56A a Kr 58	5.374,58	Lo establecido en el decreto 1077 de 2015
SUBA	entre el cruce de la CI 127	171,08	Lo establecido en el decreto 1077 de 2015
SUBA	CI 127 con Kr 46	0,00	Lo establecido en el decreto 1077 de 2015
SUBA	CI 127 entre Kr 46 a Kr 51A	3.451,58	Lo establecido en el decreto 1077 de 2015
SUBA	CI 127 entre Kr 46 a Kr 54	6.238,05	Lo establecido en el decreto 1077 de 2015
SUBA	CI 127 con Kr 54	586,36	Lo establecido en el decreto 1077 de 2015
SUBA	CI 127 ente Kr 51A a Kr 53A	2.013,81	Lo establecido en el decreto 1077 de 2015
SUBA	CL 116 KR 70G	2.197,77	Lo establecido en el decreto 1077 de 2015
SUBA	CI 116 Kr 45	1.265,57	Lo establecido en el decreto 1077 de 2015
SUBA	KR 53 CL 102A	434,77	Lo establecido en el decreto 1077 de 2015
SUBA	CL 108 KR 47	2.138,36	Lo establecido en el decreto 1077 de 2015
SUBA	CL 106 TV 58	608,09	Lo establecido en el decreto 1077 de 2015
SUBA	Av Suba CI 106A	331,34	Lo establecido en el decreto 1077 de 2015
SUBA	CI 116 Kr 72	932,40	Lo establecido en el decreto 1077 de 2015
SUBA	CL 145 KR 128	717,15	Lo establecido en el decreto 1077 de 2015
SUBA	KR 101A CL 153	237,20	Lo establecido en el decreto 1077 de 2015
SUBA	CI 99 con AV CALI	141,39	Lo establecido en el decreto 1077 de 2015
SUBA	CI 99 a CI 127 con AV CALI	911,47	Lo establecido en el decreto 1077 de 2015
SUBA	entre AV SUBA a CI 149 con AV CALI	1.077,22	Lo establecido en el decreto 1077 de 2015

Localidad	Ubicación	Área verde a intervenir (m2)	Frecuencia
SUBA	entre Cl 151 a Cl 153 con AV CALI	1.070,37	Lo establecido en el decreto 1077 de 2015
SUBA	entre Cl 127 con AV CALI entre Kr 94 a Kr 95A	656,60	Lo establecido en el decreto 1077 de 2015
SUBA	entre Cl 127 con AV CALI entre Kr 95A a Kr 98	957,89	Lo establecido en el decreto 1077 de 2015
SUBA	Cl 129 entre Kr 98 con AV CALI	2.240,77	Lo establecido en el decreto 1077 de 2015
SUBA	entre Cl 129 a Cl 130C con AV CALI	1.077,17	Lo establecido en el decreto 1077 de 2015
SUBA	entre Cl 130C a Cl 132 con AV CALI	1.260,04	Lo establecido en el decreto 1077 de 2015
SUBA	entre Cl 132B a Cl 135A con AV CALI	1.092,01	Lo establecido en el decreto 1077 de 2015
SUBA	entre Cl 135A a Cl 139 con AV CALI	1.192,69	Lo establecido en el decreto 1077 de 2015
SUBA	entre Cl 139 a AV SUBA con AV CALI	2.118,88	Lo establecido en el decreto 1077 de 2015
SUBA	Kr 54D Cl 187	287,37	Lo establecido en el decreto 1077 de 2015
SUBA	KR 61 CL 175	73,46	Lo establecido en el decreto 1077 de 2015
SUBA	Cl 175 entre Kr 61 a Kr 63	140,38	Lo establecido en el decreto 1077 de 2015
SUBA	Cl 175 entre Kr 78 a Kr 81	357,19	Lo establecido en el decreto 1077 de 2015
SUBA	Cl 175 con Kr 81	209,62	Lo establecido en el decreto 1077 de 2015
SUBA	Cl 175 entre Kr 63 a Kr 64	135,17	Lo establecido en el decreto 1077 de 2015
SUBA	Cl 175 entre Kr 64 a Kr 65	311,57	Lo establecido en el decreto 1077 de 2015
SUBA	Cl 175 entre Kr 65 a Kr 67	467,66	Lo establecido en el decreto 1077 de 2015
SUBA	Cl 175 entre Kr 67 a Kr 68	418,74	Lo establecido en el decreto 1077 de 2015
SUBA	Cl 175 entre Kr 68 a Kr 70	352,56	Lo establecido en el decreto 1077 de 2015
SUBA	Cl 175 entre Kr 70 a AV BOYACA	413,18	Lo establecido en el decreto 1077 de 2015
SUBA	Cl 175 entre AV BOYACA a Kr 76	649,03	Lo establecido en el decreto 1077 de 2015
SUBA	Cl 175 entre Kr 76 a Kr 78	953,45	Lo establecido en el decreto 1077 de 2015
SUBA	CL 132 entre Kr 95A a Kr 96	529,85	Lo establecido en el decreto 1077 de 2015
SUBA	CL 132 entre Kr 97 a Kr 98A	391,78	Lo establecido en el decreto 1077 de 2015
SUBA	CL 132A con Kr 97	494,26	Lo establecido en el decreto 1077 de 2015
SUBA	CL 132 entre Kr 97 a Kr 99A	3.485,16	Lo establecido en el decreto 1077 de 2015
SUBA	CL 132 entre Kr 99A a Kr 102	5.913,07	Lo establecido en el decreto 1077 de 2015
SUBA	CL 132 con Kr 102A	80,53	Lo establecido en el decreto 1077 de 2015
SUBA	CL 132 con Kr 102A	67,91	Lo establecido en el decreto 1077 de 2015
SUBA	CL 132 entre Kr 103 a Kr 104	1.422,27	Lo establecido en el decreto 1077 de 2015
SUBA	CL 132 entre Kr 103B a Kr 104	2.498,92	Lo establecido en el decreto 1077 de 2015
SUBA	CL 151C entre Kr 104 y Kr 106B	318,50	Lo establecido en el decreto 1077 de 2015
SUBA	CL 151C entre Kr 106B a Kr 111A	1.163,60	Lo establecido en el decreto 1077 de 2015
SUBA	CL 151C entre Kr 111A a Kr 114	268,80	Lo establecido en el decreto 1077 de 2015
SUBA	entre AV SUBA a Cl 148 con Kr 111A	310,15	Lo establecido en el decreto 1077 de 2015
SUBA	entre Cl 148 a Cl 151 con Kr 111A	367,83	Lo establecido en el decreto 1077 de 2015
SUBA	entre Cl 151 a Cl 151C con Kr 111A	136,87	Lo establecido en el decreto 1077 de 2015
SUBA	entre Cl 151C a Cl 152B con Kr 111A	303,08	Lo establecido en el decreto 1077 de 2015

Localidad	Ubicación	Área verde a intervenir (m2)	Frecuencia
SUBA	Cl 145 Kr 104	401,36	Lo establecido en el decreto 1077 de 2015
SUBA	Cl 145 Kr 104	160,28	Lo establecido en el decreto 1077 de 2015
SUBA	Cl 145 Kr 104	65,55	Lo establecido en el decreto 1077 de 2015
SUBA	AV SUBA con AV Cali	627,17	Lo establecido en el decreto 1077 de 2015
SUBA	retorno AV SUBA	0,02	Lo establecido en el decreto 1077 de 2015
SUBA	retorno AV SUBA	81,90	Lo establecido en el decreto 1077 de 2015
SUBA	Cl 145 entre Kr 114A a Kr 114D	463,36	Lo establecido en el decreto 1077 de 2015
SUBA	Cl 145 entre Kr 111 a Kr 114A	2.117,25	Lo establecido en el decreto 1077 de 2015
SUBA	Cl 145 con Kr 111	68,95	Lo establecido en el decreto 1077 de 2015
SUBA	Cl 145 entre Kr 109B a Kr 111	110,55	Lo establecido en el decreto 1077 de 2015
SUBA	Cl 145 entre Kr 109 a Kr 111	234,15	Lo establecido en el decreto 1077 de 2015
SUBA	Cl 145 entre Kr 109 a Kr 109B	66,04	Lo establecido en el decreto 1077 de 2015
SUBA	Cl 145 entre Kr 106BIS a Kr 108A	370,61	Lo establecido en el decreto 1077 de 2015
SUBA	Cl 145 entre Kr 107 a Kr 108A	122,83	Lo establecido en el decreto 1077 de 2015
SUBA	Cl 145 entre Kr 114D a AV LONGITUDINAL	171,72	Lo establecido en el decreto 1077 de 2015
SUBA	Cl 145 entre Kr 111 a Kr 114D	979,17	Lo establecido en el decreto 1077 de 2015
SUBA	Cl 145 entre Kr 106B a Kr 110A	694,19	Lo establecido en el decreto 1077 de 2015
SUBA	Cl 145 entre Kr 107 a Kr 111	256,14	Lo establecido en el decreto 1077 de 2015
SUBA	Cl 145 entre Kr 106A a Kr 107	134,43	Lo establecido en el decreto 1077 de 2015
SUBA	AV SUBA con AV Cali	747,10	Lo establecido en el decreto 1077 de 2015
SUBA	CL 170 Kr 92	814,40	Lo establecido en el decreto 1077 de 2015
SUBA	AK 46 a Kr 52 con AV Cl 138	1.369,20	Lo establecido en el decreto 1077 de 2015
SUBA	Cl 129 KR 57 B 04	713,07	Lo establecido en el decreto 1077 de 2015
SUBA	KR 72 ENTRE CL 94 Y CL 98 BIS	5.564,04	Lo establecido en el decreto 1077 de 2015
SUBA	KR 72 ENTRE CL 94 Y CL 98 BIS	713,15	Lo establecido en el decreto 1077 de 2015
SUBA	KR 72 ENTRE CL 94 Y CL 98 BIS	17.876,81	Lo establecido en el decreto 1077 de 2015
SUBA	Av Boyaca Entre Cl 147 a 153	5.065,47	Lo establecido en el decreto 1077 de 2015
SUBA	Av Boyaca Entre Cl 167 a 169B	3.603,90	Lo establecido en el decreto 1077 de 2015
SUBA	Av Boyaca Entre Cl 169B a 170	4.069,42	Lo establecido en el decreto 1077 de 2015
SUBA	Av Boyaca entre Cl 127 y 127A	1.566,65	Lo establecido en el decreto 1077 de 2015
SUBA	Av Boyaca entre Cl 127A y 128 Bis	2.299,83	Lo establecido en el decreto 1077 de 2015
SUBA	Av Boyaca entre Cl 128 Bis y 128B	2.044,26	Lo establecido en el decreto 1077 de 2015
SUBA	Av Boyaca entre Cl 128B y 134	6.963,34	Lo establecido en el decreto 1077 de 2015
SUBA	KR 72 CLL 129	1.663,27	Lo establecido en el decreto 1077 de 2015
SUBA	KR 72 CLL 139 y Cl 145	1.310,56	Lo establecido en el decreto 1077 de 2015
SUBA	KR 72 CLL 146 y 147	1.041,92	Lo establecido en el decreto 1077 de 2015
SUBA	KR 72 CLL 145 y 146	1.366,27	Lo establecido en el decreto 1077 de 2015
SUBA	KR 72 CLL 138 y 139	967,96	Lo establecido en el decreto 1077 de 2015

Localidad	Ubicación	Área verde a intervenir (m2)	Frecuencia
SUBA	KR 72 CLL 134 y 136	1.398,22	Lo establecido en el decreto 1077 de 2015
SUBA	KR 72 CLL 137A y 138	633,97	Lo establecido en el decreto 1077 de 2015
SUBA	KR 72 CLL 136 y 137A	1.214,43	Lo establecido en el decreto 1077 de 2015
SUBA	Kr 55 CI 152	612,74	Lo establecido en el decreto 1077 de 2015
SUBA	KR 136A Dg 146	2.561,36	Lo establecido en el decreto 1077 de 2015
SUBA	Kr 111 A CI 152F	297,56	Lo establecido en el decreto 1077 de 2015
SUBA	Kr 56 CI 151	403,17	Lo establecido en el decreto 1077 de 2015
SUBA	CI 139 Tv 127	4.656,92	Lo establecido en el decreto 1077 de 2015
SUBA	CI 151 Kr 92	549,07	Lo establecido en el decreto 1077 de 2015
SUBA	Av Suba ENTRE Kr 99B y 104	4.425,59	Lo establecido en el decreto 1077 de 2015
SUBA	KR 104 CLL 159 y 165	565,68	Lo establecido en el decreto 1077 de 2015
SUBA	KR 104 CLL 153 y 153A	176,75	Lo establecido en el decreto 1077 de 2015
SUBA	KR 104 CLL 153A y 154A	644,97	Lo establecido en el decreto 1077 de 2015
SUBA	KR 104 CLL 154A	612,48	Lo establecido en el decreto 1077 de 2015
SUBA	KR 104 CLL 156 y 158	525,35	Lo establecido en el decreto 1077 de 2015
SUBA	CI 181 Kr 48A	283,57	Lo establecido en el decreto 1077 de 2015
SUBA	CI 181 Kr 50	382,04	Lo establecido en el decreto 1077 de 2015
SUBA	CL 187 KR 54D	632,78	Lo establecido en el decreto 1077 de 2015
SUBA	KR 136A CL 143A	355,93	Lo establecido en el decreto 1077 de 2015
SUBA	CI 169 B Kr 62	873,18	Lo establecido en el decreto 1077 de 2015
SUBA	CI 112 70B 31	197,24	Lo establecido en el decreto 1077 de 2015
SUBA	CI 153 Kr 72	12.933,13	Lo establecido en el decreto 1077 de 2015
SUBA	KR 138A CL 142F	3.899,08	Lo establecido en el decreto 1077 de 2015
SUBA	CI 102A Kr 45A	19,53	Lo establecido en el decreto 1077 de 2015
SUBA	CI 104 A Kr 45	24,40	Lo establecido en el decreto 1077 de 2015
SUBA	CI 138 Kr 54D	997,83	Lo establecido en el decreto 1077 de 2015
SUBA	CI 98A Kr 70D	123,36	Lo establecido en el decreto 1077 de 2015
SUBA	CI 98A Kr 70D	206,94	Lo establecido en el decreto 1077 de 2015
SUBA	CI 131C Kr 126	1.305,01	Lo establecido en el decreto 1077 de 2015
SUBA	Calle 113 con Transversal 58	437,78	Lo establecido en el decreto 1077 de 2015
SUBA	CI 114 Tv 56	317,89	Lo establecido en el decreto 1077 de 2015
SUBA	Kr 50 CI 152	113,15	Lo establecido en el decreto 1077 de 2015
SUBA	entre CI 170 a CI 175 con Kr 58	3.577,22	Lo establecido en el decreto 1077 de 2015
SUBA	CL170 KR 49B	26,20	Lo establecido en el decreto 1077 de 2015
SUBA	AC 170 entre Kr 48 a Kr 49B	2.379,48	Lo establecido en el decreto 1077 de 2015
SUBA	AC 170 entre Kr 55 a Kr 55D	3.076,19	Lo establecido en el decreto 1077 de 2015
SUBA	AC 170 entre Kr 55 a Kr 55D	1.378,58	Lo establecido en el decreto 1077 de 2015
SUBA	AC 170 entre Kr 55D a Kr 57	1.690,75	Lo establecido en el decreto 1077 de 2015

Localidad	Ubicación	Área verde a intervenir (m2)	Frecuencia
SUBA	entre Cl 169B a AC 170 con Kr 58	335,76	Lo establecido en el decreto 1077 de 2015
SUBA	entre Cl 169B a AC 170 con Kr 58	840,56	Lo establecido en el decreto 1077 de 2015
SUBA	AC 170 con Kr 58	563,28	Lo establecido en el decreto 1077 de 2015
SUBA	AC 170 con Kr 58	769,85	Lo establecido en el decreto 1077 de 2015
SUBA	AC 170 entre Kr 58 a Kr 62	964,01	Lo establecido en el decreto 1077 de 2015
SUBA	AC 170 entre Kr 58 a Kr 62	2.843,02	Lo establecido en el decreto 1077 de 2015
SUBA	AC 170 entre Kr 62 a Kr 65	1.116,86	Lo establecido en el decreto 1077 de 2015
SUBA	AC 170 entre Kr 48 a Kr 49B	2.084,32	Lo establecido en el decreto 1077 de 2015
SUBA	AC 170 entre Kr 62 a Kr 65	1.184,61	Lo establecido en el decreto 1077 de 2015
SUBA	AC 170 entre Kr 65 a Kr 67	792,94	Lo establecido en el decreto 1077 de 2015
SUBA	AC 170 entre Kr 65 a Kr 67	838,45	Lo establecido en el decreto 1077 de 2015
SUBA	AC 170 entre Kr 67 a Kr 68	1.817,95	Lo establecido en el decreto 1077 de 2015
SUBA	AC 170 entre Kr 67 a Kr 68	1.887,86	Lo establecido en el decreto 1077 de 2015
SUBA	AC 170 con Kr 68	66,26	Lo establecido en el decreto 1077 de 2015
SUBA	AC 170 con Kr 68	70,17	Lo establecido en el decreto 1077 de 2015
SUBA	AC 170 entre Kr 68 a Kr 69	1.526,25	Lo establecido en el decreto 1077 de 2015
SUBA	AC 170 entre Kr 68 a Kr 69	1.619,22	Lo establecido en el decreto 1077 de 2015
SUBA	AC 170 entre Kr 69 a AV BOYACA	1.376,13	Lo establecido en el decreto 1077 de 2015
SUBA	AC 170 con Kr 49	1.499,08	Lo establecido en el decreto 1077 de 2015
SUBA	AC 170 entre Kr 69 a AV BOYACA	1.181,35	Lo establecido en el decreto 1077 de 2015
SUBA	AC 170 con Kr 49	263,85	Lo establecido en el decreto 1077 de 2015
SUBA	AC 170 con Kr 49	2.409,39	Lo establecido en el decreto 1077 de 2015
SUBA	AC 170 entre Kr 55D a Kr 57	1.336,49	Lo establecido en el decreto 1077 de 2015
SUBA	AC 170 entre Kr 54 a Kr 54A	1.190,16	Lo establecido en el decreto 1077 de 2015
SUBA	AC 170 entre Kr 54 a Kr 54A	2.027,03	Lo establecido en el decreto 1077 de 2015
SUBA	AC 170 entre Kr 54A a Kr 55	901,16	Lo establecido en el decreto 1077 de 2015
SUBA	AC 170 entre Kr 54A a Kr 55	1.733,04	Lo establecido en el decreto 1077 de 2015
SUBA	AC 170 entre AV BOYACA a TV 91	11.471,92	Lo establecido en el decreto 1077 de 2015
SUBA	AV KR 45 CL 100 a 127	1.523,21	Lo establecido en el decreto 1077 de 2015
SUBA	AV KR 45 CL 100 a 127	2.109,11	Lo establecido en el decreto 1077 de 2015
SUBA	Cl 153 Av KR 45	936,40	Lo establecido en el decreto 1077 de 2015
SUBA	AV KR 45 CL 100 a 127	1.144,22	Lo establecido en el decreto 1077 de 2015
SUBA	Cl 170 Kr 49B	6.265,29	Lo establecido en el decreto 1077 de 2015
SUBA	Cl 170 Kr 45	1.746,08	Lo establecido en el decreto 1077 de 2015
SUBA	AV KR 45 CL 100 a 127	4.887,20	Lo establecido en el decreto 1077 de 2015
SUBA	AV KR 45 CL 134 a 170	54.691,50	Lo establecido en el decreto 1077 de 2015
SUBA	AV KR 45 CL 134 a 170	48,42	Lo establecido en el decreto 1077 de 2015
SUBA	AV KR 45 CL 153	10.872,23	Lo establecido en el decreto 1077 de 2015

Localidad	Ubicación	Área verde a intervenir (m2)	Frecuencia
SUBA	CI 170 AV KR 45	7.822,64	Lo establecido en el decreto 1077 de 2015
SUBA	CI 170 AV KR 45	5.667,84	Lo establecido en el decreto 1077 de 2015
SUBA	AV KR 45 CI 134	194,57	Lo establecido en el decreto 1077 de 2015
SUBA	CI 127 AV KR 45	331,42	Lo establecido en el decreto 1077 de 2015
SUBA	AV KR 45 CL 127	376,35	Lo establecido en el decreto 1077 de 2015
SUBA	CI 134 Av Kr 45	451,89	Lo establecido en el decreto 1077 de 2015
SUBA	AV KR 45 CL 134	1.752,37	Lo establecido en el decreto 1077 de 2015
SUBA	CL 100 AV KR 45	1.525,43	Lo establecido en el decreto 1077 de 2015
SUBA	AV KR 45 CL 127	4.430,76	Lo establecido en el decreto 1077 de 2015
SUBA	AV KR 45 CL 118 a 127B	8.799,49	Lo establecido en el decreto 1077 de 2015
SUBA	CL 100 AV KR 45	1.407,74	Lo establecido en el decreto 1077 de 2015
SUBA	AV KR 45 CL 127	682,16	Lo establecido en el decreto 1077 de 2015
SUBA	AV KR 45 CL 100 a 108	12.980,75	Lo establecido en el decreto 1077 de 2015
SUBA	AV KR 45 CL 118 a 123	4.888,79	Lo establecido en el decreto 1077 de 2015
SUBA	AV KR 45 CL 108 a 118	11.092,07	Lo establecido en el decreto 1077 de 2015
SUBA	AV KR 45 CL 134	452,41	Lo establecido en el decreto 1077 de 2015
SUBA	CI 134 AV KR 45	382,75	Lo establecido en el decreto 1077 de 2015
SUBA	AV KR 45 CL 128B a 134	8.301,86	Lo establecido en el decreto 1077 de 2015
SUBA	AV KR 45 CL 127B a 128A	6.391,88	Lo establecido en el decreto 1077 de 2015
SUBA	CI 171 a CI 173 con AUTO NORTE	266,92	Lo establecido en el decreto 1077 de 2015
SUBA	CL 152C KR 103B	300,69	Lo establecido en el decreto 1077 de 2015
SUBA	CL 100 con Kr 47	418,09	Lo establecido en el decreto 1077 de 2015
SUBA	CI 100 entre Kr 47A a Kr 49A	398,70	Lo establecido en el decreto 1077 de 2015
SUBA	entre CI 87 a CI 94A con Kr 68	3.638,56	Lo establecido en el decreto 1077 de 2015
SUBA	CI 100 entre Kr 49A a Kr 53	815,58	Lo establecido en el decreto 1077 de 2015
SUBA	entre CI 98 a CI 100 con Kr 68	861,61	Lo establecido en el decreto 1077 de 2015
SUBA	CI 100 entre AV SUBA a Kr 62	299,76	Lo establecido en el decreto 1077 de 2015
SUBA	CI 100 entre Kr 62 a Kr 63	157,96	Lo establecido en el decreto 1077 de 2015
SUBA	CI 100 entre Kr 64 a Kr 68A	3.471,69	Lo establecido en el decreto 1077 de 2015
SUBA	CI 100 entre Kr 63 a Kr 64	152,17	Lo establecido en el decreto 1077 de 2015
SUBA	Av Suba entre CI 130 a CI 132A con TV 76	3.364,98	Lo establecido en el decreto 1077 de 2015
SUBA	Av Suba entre CI 136 a CI 145	6.279,40	Lo establecido en el decreto 1077 de 2015
SUBA	Av Suba con CI 145 entre Kr 80 a Kr 83	2.584,37	Lo establecido en el decreto 1077 de 2015
SUBA	Av Suba entre CI 145 a CI 137 entre TV 84 a Kr 85	2.866,13	Lo establecido en el decreto 1077 de 2015
SUBA	Av Suba con CI 145 y Kr 84B	981,89	Lo establecido en el decreto 1077 de 2015
SUBA	Av Suba entre Kr 84C a Kr 92	4.063,34	Lo establecido en el decreto 1077 de 2015
SUBA	Av Suba entre Kr 94C a Kr 98B	1.570,63	Lo establecido en el decreto 1077 de 2015
SUBA	Av Suba entre Kr 98B a Kr 102A	1.053,31	Lo establecido en el decreto 1077 de 2015

Localidad	Ubicación	Área verde a intervenir (m2)	Frecuencia
SUBA	Av Suba entre CI 127D a CI 128BBIS	2.822,40	Lo establecido en el decreto 1077 de 2015
SUBA	CI 129 entre AV SUBA a AV BOYACA	245,78	Lo establecido en el decreto 1077 de 2015
SUBA	CL 222 entre Kr 52 a Kr 55	6.543,40	Lo establecido en el decreto 1077 de 2015
SUBA	Av CALLE 127 ENTRE KRA 91 Y KRA 93F	2.583,88	Lo establecido en el decreto 1077 de 2015
SUBA	CI 183 entre Kr 54D a AV BOYACA	3.070,83	Lo establecido en el decreto 1077 de 2015
SUBA	AV. CALLE 132 ENTRE KR 95A Y 94C	250,68	Lo establecido en el decreto 1077 de 2015
SUBA	entre CI 134A a CI 135A con Kr 58	563,40	Lo establecido en el decreto 1077 de 2015
SUBA	entre CI 135A a CI 137 con Kr 58	430,04	Lo establecido en el decreto 1077 de 2015
SUBA	entre CI 137 a CI 137A con Kr 58	30,54	Lo establecido en el decreto 1077 de 2015
SUBA	CI 137A con Kr 58	81,12	Lo establecido en el decreto 1077 de 2015
SUBA	entre CI 137A a CI 137B con Kr 58	110,11	Lo establecido en el decreto 1077 de 2015
SUBA	CI 137B con Kr 58	62,78	Lo establecido en el decreto 1077 de 2015
SUBA	CI 137B a CI 138 con Kr 58	59,41	Lo establecido en el decreto 1077 de 2015
SUBA	entre CI 138 a CI 145 con Kr 58	578,64	Lo establecido en el decreto 1077 de 2015
SUBA	entre CI 145 a CI 146 con Kr 58	363,16	Lo establecido en el decreto 1077 de 2015
SUBA	entre CI 146 a CI 147 con Kr 58	513,75	Lo establecido en el decreto 1077 de 2015
SUBA	CI 152 KRA 56	473,66	Lo establecido en el decreto 1077 de 2015
SUBA	Kr 86 CI 147B	35.478,00	Lo establecido en el decreto 1077 de 2015
SUBA	CI 116 55 C 40	1.660,33	Lo establecido en el decreto 1077 de 2015
SUBA	CI 152 Kr 103 B Bis	1.376,67	Lo establecido en el decreto 1077 de 2015
SUBA	CI 132 Bis Kr 96	7.590,36	Lo establecido en el decreto 1077 de 2015
SUBA	CI 124 AK 45	7.045,27	Lo establecido en el decreto 1077 de 2015
SUBA	KRA 101 CON CALLE 148	1.584,72	Lo establecido en el decreto 1077 de 2015
SUBA	CL 143 Kr 106	2.276,86	Lo establecido en el decreto 1077 de 2015
SUBA	CI 119 Kr 72	9.017,56	Lo establecido en el decreto 1077 de 2015
SUBA	Dg 146 Kr 137	8.389,33	Lo establecido en el decreto 1077 de 2015
SUBA	CI 131C Kr 126	13.183,34	Lo establecido en el decreto 1077 de 2015
SUBA	Kr 123A CI 132A	249,85	Lo establecido en el decreto 1077 de 2015
SUBA	Kr 51 CI 126	414,60	Lo establecido en el decreto 1077 de 2015
SUBA	CI 124 Kr 58	492,03	Lo establecido en el decreto 1077 de 2015
SUBA	KR 58 CL 144	681,84	Lo establecido en el decreto 1077 de 2015
SUBA	Av Suba Av Cali	7.752,76	Lo establecido en el decreto 1077 de 2015
SUBA	Kr 55 CI 161	3.687,01	Lo establecido en el decreto 1077 de 2015
SUBA	KR 58 CL 167	974,89	Lo establecido en el decreto 1077 de 2015
SUBA	CL 183 KR 53	3.927,53	Lo establecido en el decreto 1077 de 2015
SUBA	Dg 152 Kr 52 - 56	9.758,88	Lo establecido en el decreto 1077 de 2015
SUBA	CI 131 CI 58-35	822,49	Lo establecido en el decreto 1077 de 2015
SUBA	Kr 70 CI 96	511,24	Lo establecido en el decreto 1077 de 2015

Localidad	Ubicación	Área verde a intervenir (m2)	Frecuencia
SUBA	KR 72A CL 138	5.153,04	Lo establecido en el decreto 1077 de 2015
SUBA	CL 135 KR 72B	1.738,06	Lo establecido en el decreto 1077 de 2015
SUBA	Kr 58 CI 151	1.305,16	Lo establecido en el decreto 1077 de 2015
SUBA	CI 129 Kr 57	75,33	Lo establecido en el decreto 1077 de 2015
SUBA	Kr 104 CI 142	1.362,15	Lo establecido en el decreto 1077 de 2015
SUBA	CI 139 72B	2.551,67	Lo establecido en el decreto 1077 de 2015
SUBA	Kr 54 D CI 183	329,83	Lo establecido en el decreto 1077 de 2015
SUBA	Carrera 50 B con Calle 183	1.074,91	Lo establecido en el decreto 1077 de 2015
SUBA	KR 104 CL 159	518,75	Lo establecido en el decreto 1077 de 2015
SUBA	Kr 58 CI 152 A	1.298,76	Lo establecido en el decreto 1077 de 2015
SUBA	KR 50 CL 163B	1.053,45	Lo establecido en el decreto 1077 de 2015
SUBA	CI 170 Kr 48	4.944,38	Lo establecido en el decreto 1077 de 2015
SUBA	entre CI 161 a CI 162 con Kr 54	2.698,53	Lo establecido en el decreto 1077 de 2015
SUBA	entre CI 162 a CI 163 con Kr 54	2.144,68	Lo establecido en el decreto 1077 de 2015
SUBA	CL 144 KR 150C	879,23	Lo establecido en el decreto 1077 de 2015
SUBA	CL 130CBIS entre Kr 98A a Kr 99	176,16	Lo establecido en el decreto 1077 de 2015
SUBA	CL 130D entre Kr 98A a Kr 99	103,54	Lo establecido en el decreto 1077 de 2015
SUBA	CL 130D BIS ENTRE KR 98A A KR 99	214,40	Lo establecido en el decreto 1077 de 2015
SUBA	AV Kr 118 CI 131A	3.105,29	Lo establecido en el decreto 1077 de 2015
SUBA	CI 149A con Kr 118	232,32	Lo establecido en el decreto 1077 de 2015
SUBA	CI 149 con Kr 118	242,24	Lo establecido en el decreto 1077 de 2015
SUBA	CI 150B con Kr 117	8,08	Lo establecido en el decreto 1077 de 2015
SUBA	entre CI 149A a CI 150B con Kr 118	468,64	Lo establecido en el decreto 1077 de 2015
SUBA	entre CI 149 a CI 150B con Kr 118	571,85	Lo establecido en el decreto 1077 de 2015
SUBA	entre CI 151 a CI 151C con AV LONGITUDINAL	981,10	Lo establecido en el decreto 1077 de 2015
SUBA	entre CI 151BBISA a CI 153 con Kr 118	905,38	Lo establecido en el decreto 1077 de 2015
SUBA	CI 152 B Kr 108	2.679,62	Lo establecido en el decreto 1077 de 2015
SUBA	entre CI 152A a CI 153 con Kr 118	3.846,90	Lo establecido en el decreto 1077 de 2015
SUBA	CL 143A KR 128	7.844,81	Lo establecido en el decreto 1077 de 2015
SUBA	KR 101A CL 128F	2.752,58	Lo establecido en el decreto 1077 de 2015
SUBA	KR 111 CL 142	872,13	Lo establecido en el decreto 1077 de 2015
SUBA	Kr 99 CI 145	8.430,68	Lo establecido en el decreto 1077 de 2015
SUBA	CI 148 Kr 99	789,18	Lo establecido en el decreto 1077 de 2015
SUBA	DG 127B BIS KR 74	1.936,69	Lo establecido en el decreto 1077 de 2015
SUBA	Av Boyaca CI 169 B	17.764,65	Lo establecido en el decreto 1077 de 2015
SUBA	Kr 118 CI 140	655,76	Lo establecido en el decreto 1077 de 2015
SUBA	CL 136 con Kr 96A	3.424,56	Lo establecido en el decreto 1077 de 2015
SUBA	CI 137 entre Kr 74 a TV 75	4.053,32	Lo establecido en el decreto 1077 de 2015

Localidad	Ubicación	Área verde a intervenir (m2)	Frecuencia
SUBA	CL 138 ENTRE KR 73 Y KR 74	315,47	Lo establecido en el decreto 1077 de 2015
SUBA	Cl 138 entre Kr 72A a Kr 73	372,04	Lo establecido en el decreto 1077 de 2015
SUBA	Kr 114 CI 142	122,51	Lo establecido en el decreto 1077 de 2015
SUBA	KR 54 CL 161	2.911,46	Lo establecido en el decreto 1077 de 2015
SUBA	Kr 98B CI 147	1.193,54	Lo establecido en el decreto 1077 de 2015
SUBA	Kr 98 CI 147 C	1.204,16	Lo establecido en el decreto 1077 de 2015
SUBA	CI 153 KR 113C	2.394,02	Lo establecido en el decreto 1077 de 2015
SUBA	CI 153 KR 113C	1.237,46	Lo establecido en el decreto 1077 de 2015
SUBA	Kr 87 CI 128 B	432,42	Lo establecido en el decreto 1077 de 2015
SUBA	Kr 54 CI 135	5.061,45	Lo establecido en el decreto 1077 de 2015
SUBA	KR 72B CL 121	1.136,11	Lo establecido en el decreto 1077 de 2015
SUBA	CI 169 Kr 58	1.640,01	Lo establecido en el decreto 1077 de 2015
SUBA	CI 163 Kr 58	395,35	Lo establecido en el decreto 1077 de 2015
SUBA	Kr 54 D 134 20	829,41	Lo establecido en el decreto 1077 de 2015
SUBA	Kr 54C con CI 147	9.950,82	Lo establecido en el decreto 1077 de 2015
SUBA	KR 105C CL 132	93,89	Lo establecido en el decreto 1077 de 2015
SUBA	Kr 57 CI 160	608,38	Lo establecido en el decreto 1077 de 2015
SUBA	KR 141 CL 142D	701,27	Lo establecido en el decreto 1077 de 2015
SUBA	TV 78 CL 131	684,11	Lo establecido en el decreto 1077 de 2015
SUBA	CL 126A KR 104	1.927,74	Lo establecido en el decreto 1077 de 2015
SUBA	TV 75 CL 138	344,21	Lo establecido en el decreto 1077 de 2015
SUBA	Tv 86 99 25	2.875,47	Lo establecido en el decreto 1077 de 2015
SUBA	KR 54 CL 149	1.731,42	Lo establecido en el decreto 1077 de 2015
SUBA	CI 170 A Kr 55	794,94	Lo establecido en el decreto 1077 de 2015
SUBA	CI 170 Kr 92	694,73	Lo establecido en el decreto 1077 de 2015
SUBA	AK 72 CI 164 A	547,43	Lo establecido en el decreto 1077 de 2015
SUBA	Kr 54 CI 167A	209,79	Lo establecido en el decreto 1077 de 2015
SUBA	CI 169A Kr 55A	424,00	Lo establecido en el decreto 1077 de 2015
SUBA	CI 145 con Kr 141B	92,32	Lo establecido en el decreto 1077 de 2015
SUBA	entre CI 145 a CI 145A con Kr 141B	143,01	Lo establecido en el decreto 1077 de 2015
SUBA	CI 145A a DG 149 con Kr 141B	5.728,06	Lo establecido en el decreto 1077 de 2015
SUBA	entre CI 145A a DG 149 con Kr 141ABISA	6.827,97	Lo establecido en el decreto 1077 de 2015
SUBA	CL 144 KR 139	1.777,69	Lo establecido en el decreto 1077 de 2015
SUBA	entre CI 130F a CI 131 entre Kr 109ABIS a Kr 110	444,00	Lo establecido en el decreto 1077 de 2015
SUBA	entre CI 129D a CI 132 entre TV 120A a Kr 121C	3.974,52	Lo establecido en el decreto 1077 de 2015
SUBA	entre CI 130F a CI 132 entre Kr 110A a Kr 123	1.463,78	Lo establecido en el decreto 1077 de 2015
SUBA	TV 118 CL 143	551,46	Lo establecido en el decreto 1077 de 2015
SUBA	KR 118 CL 126B	2.924,65	Lo establecido en el decreto 1077 de 2015

Localidad	Ubicación	Área verde a intervenir (m2)	Frecuencia
SUBA	KR 118 CL 126B	3.364,22	Lo establecido en el decreto 1077 de 2015
SUBA	KR 115 DG 146	2.508,87	Lo establecido en el decreto 1077 de 2015
SUBA	CL 145 KR 128	602,88	Lo establecido en el decreto 1077 de 2015
SUBA	KR 137 CL 146	25.195,80	Lo establecido en el decreto 1077 de 2015
SUBA	CL 136A KR 160	34.532,71	Lo establecido en el decreto 1077 de 2015
SUBA	CL 131 KR 154B	352,87	Lo establecido en el decreto 1077 de 2015
SUBA	AV BOYACA # 147	3.994,70	Lo establecido en el decreto 1077 de 2015
SUBA	CL 134 KR 58C	1.277,47	Lo establecido en el decreto 1077 de 2015
SUBA	CL 167 KR 58	3.109,49	Lo establecido en el decreto 1077 de 2015
SUBA	CI 153 con Kr 50	1.809,19	Lo establecido en el decreto 1077 de 2015
SUBA	CI 153 con Kr 54	1.410,73	Lo establecido en el decreto 1077 de 2015
SUBA	CI 153 entre Kr 54 a Kr 55	867,28	Lo establecido en el decreto 1077 de 2015
SUBA	CI 153 entre Kr 54 a Kr 55	1.385,17	Lo establecido en el decreto 1077 de 2015
SUBA	CI 153 entre Kr 55 a Kr 56	2.421,45	Lo establecido en el decreto 1077 de 2015
SUBA	CI 153 con Kr 56	696,78	Lo establecido en el decreto 1077 de 2015
SUBA	KR 94D BIS CL 131B	4.527,43	Lo establecido en el decreto 1077 de 2015
SUBA	CI 127 D 76 49	8.001,02	Lo establecido en el decreto 1077 de 2015
SUBA	CL 131B KR 94F	2.588,95	Lo establecido en el decreto 1077 de 2015
SUBA	Kr 89 CON CI 127 A	8.181,82	Lo establecido en el decreto 1077 de 2015
SUBA	Kr 72 121 51	1.106,85	Lo establecido en el decreto 1077 de 2015
SUBA	CLL 131 C KRA 126	1.105,79	Lo establecido en el decreto 1077 de 2015
SUBA	CI 183 entre Kr 55B a AV BOYACA	2.664,54	Lo establecido en el decreto 1077 de 2015
SUBA	CI 183 entre Kr 54D a AV BOYACA	3.965,70	Lo establecido en el decreto 1077 de 2015
SUBA	CI 183 entre Kr 54D a Kr 55B	594,80	Lo establecido en el decreto 1077 de 2015
SUBA	CI 183 con Kr 54D	48,97	Lo establecido en el decreto 1077 de 2015
SUBA	CI 183 con Kr 54D	142,04	Lo establecido en el decreto 1077 de 2015
SUBA	CI 160 con TV 97BIS	550,28	Lo establecido en el decreto 1077 de 2015
SUBA	entre CI 161 a CI 164 con TV 97BIS	839,22	Lo establecido en el decreto 1077 de 2015
SUBA	entre CI 164 a CI 164BIS con Kr 95 a TV 97BIS	570,61	Lo establecido en el decreto 1077 de 2015
SUBA	entre CI 162 a CI 164BIS con TV 97BIS	48,41	Lo establecido en el decreto 1077 de 2015
SUBA	KR 136D CL 151G	11.974,73	Lo establecido en el decreto 1077 de 2015
SUBA	Kr 56 CI 127	3.495,70	Lo establecido en el decreto 1077 de 2015
SUBA	KR 102 CL 126A	5.069,84	Lo establecido en el decreto 1077 de 2015
SUBA	CL 99 TV 86	9.988,74	Lo establecido en el decreto 1077 de 2015
SUBA	CI 93 a CI 94 entre AV BOYACA a Kr 72a	5.289,30	Lo establecido en el decreto 1077 de 2015
SUBA	CI 93 Kr 72	842,95	Lo establecido en el decreto 1077 de 2015
SUBA	CI 93 Kr 72	5.820,47	Lo establecido en el decreto 1077 de 2015
SUBA	Kr 126 CI 130	5.512,94	Lo establecido en el decreto 1077 de 2015

Localidad	Ubicación	Área verde a intervenir (m2)	Frecuencia
SUBA	Kr 54 Cl 138	10.728,75	Lo establecido en el decreto 1077 de 2015
SUBA	Cl 117 B Kr 70 C	45.721,19	Lo establecido en el decreto 1077 de 2015
SUBA	CL 93A KR 68B	29.390,81	Lo establecido en el decreto 1077 de 2015
SUBA	Cl 111 a AC 116 con TV 54	17.068,97	Lo establecido en el decreto 1077 de 2015
SUBA	Cl 108 a Cl 114 con TV 55	6.270,47	Lo establecido en el decreto 1077 de 2015
SUBA	Cl 114 con TV 55	321,44	Lo establecido en el decreto 1077 de 2015
SUBA	Cl 113 a Cl 114 con TV 55	3.161,66	Lo establecido en el decreto 1077 de 2015
SUBA	Cl 108 a Cl 113 entre TV 55 a Kr 54	607,33	Lo establecido en el decreto 1077 de 2015
SUBA	Cl 111 entre Cl 50 a Cl 53	3.396,68	Lo establecido en el decreto 1077 de 2015
SUBA	Cl 108 entre Cl 50 a Cl 53	4.424,08	Lo establecido en el decreto 1077 de 2015
SUBA	Cl 111 entre AUTO NORTE a Kr 50	4.187,66	Lo establecido en el decreto 1077 de 2015
SUBA	Cl 108 entre AUTO NORTE a Kr 50	10.091,58	Lo establecido en el decreto 1077 de 2015
SUBA	Cl 108 con Kr 47	131,33	Lo establecido en el decreto 1077 de 2015
SUBA	CL 145 TV 84	675,15	Lo establecido en el decreto 1077 de 2015
SUBA	Cl 151B a Cl 151BBIS con Kr 118	247,83	Lo establecido en el decreto 1077 de 2015
SUBA	Cl 151BBIS a Cl 151BBISA con Kr 118	212,92	Lo establecido en el decreto 1077 de 2015
SUBA	Cl 151BBIS a Cl 151C con Kr 118	225,26	Lo establecido en el decreto 1077 de 2015
SUBA	Cl 151C a Cl 151D con Kr 118	232,31	Lo establecido en el decreto 1077 de 2015
SUBA	Cl 151D a Cl 151F con Kr 118	216,78	Lo establecido en el decreto 1077 de 2015
SUBA	Cl 151F a Cl 151G con Kr 118	221,71	Lo establecido en el decreto 1077 de 2015
SUBA	Cl 151G a Cl 152 con Kr 118	195,05	Lo establecido en el decreto 1077 de 2015
SUBA	Cl 152 a Cl 152B con Kr 118	804,58	Lo establecido en el decreto 1077 de 2015
SUBA	Cl 152B a Cl 152C con Kr 118	340,58	Lo establecido en el decreto 1077 de 2015
SUBA	Av Kr 104 Cl 162	140,83	Lo establecido en el decreto 1077 de 2015
SUBA	KR 45 A KR 55 ENTRE CL 221 Y 223	7.333,84	Lo establecido en el decreto 1077 de 2015
SUBA	TV 127 CL 139	771,02	Lo establecido en el decreto 1077 de 2015
SUBA	CL 153 KR 101	2.077,36	Lo establecido en el decreto 1077 de 2015
SUBA	CL 153 KR 111 Bis	1.158,75	Lo establecido en el decreto 1077 de 2015
SUBA	KR 84 CL 129 A	204,89	Lo establecido en el decreto 1077 de 2015
SUBA	CRA 72 # 147 B-04	1.506,66	Lo establecido en el decreto 1077 de 2015
SUBA	CALLE 160 #58 -75	1.418,03	Lo establecido en el decreto 1077 de 2015
SUBA	CALLE 160 # 58-50	591,92	Lo establecido en el decreto 1077 de 2015
SUBA	AV. KR 58 ENTRE CALLE 128B a CALLE 128BBIS	683,04	Lo establecido en el decreto 1077 de 2015
SUBA	AV. KR 58 ENTRE CALLE 128A a CALLE 128B	604,01	Lo establecido en el decreto 1077 de 2015
SUBA	Kr 136A Cl 145	968,42	Lo establecido en el decreto 1077 de 2015
SUBA	KR 54 CL 149	710,10	Lo establecido en el decreto 1077 de 2015
SUBA	KR 54 CL152	2.395,63	Lo establecido en el decreto 1077 de 2015
SUBA	CL 129B KR 54	3.801,15	Lo establecido en el decreto 1077 de 2015

Localidad	Ubicación	Área verde a intervenir (m2)	Frecuencia
SUBA	CL 108 ENTRE KR 53 Y TV 55	966,49	Lo establecido en el decreto 1077 de 2015
SUBA	Av Boyaca entre CI 128B y 134	5.554,73	Lo establecido en el decreto 1077 de 2015
SUBA	Calle 129 d a Calle 139 entre Cra 118 y Tv 120A C*	5.339,42	Lo establecido en el decreto 1077 de 2015
SUBA	calle 132 C BIS entre CRA 103F y CRA 104	10,98	Lo establecido en el decreto 1077 de 2015
SUBA	CI 127A ENTRE KRA 78 Y KRA 78A	465,34	Lo establecido en el decreto 1077 de 2015
SUBA	KRA 78A ENTRE CI 127A a CI 127B	2.072,80	Lo establecido en el decreto 1077 de 2015
SUBA	CL 160#58C	11.754,00	Lo establecido en el decreto 1077 de 2015
SUBA	Calle 152A entre cra 111 bis y cra 109	1.092,31	Lo establecido en el decreto 1077 de 2015
SUBA	CLL 242 KR 45	61,04	Lo establecido en el decreto 1077 de 2015
SUBA	KR 45 - CLL 215	682,51	Lo establecido en el decreto 1077 de 2015
SUBA	KR 45 - CLL 209	9,15	Lo establecido en el decreto 1077 de 2015
SUBA	KR 45 -CLL 201	2.020,82	Lo establecido en el decreto 1077 de 2015
SUBA	KR 45 -CLL 201	2.104,53	Lo establecido en el decreto 1077 de 2015
SUBA	AV CALLE 222 KR 45	847,94	Lo establecido en el decreto 1077 de 2015
SUBA	CL152B#90	603,63	Lo establecido en el decreto 1077 de 2015
SUBA	Kr 51A con AV CI 170	40,70	Lo establecido en el decreto 1077 de 2015
SUBA	Kr 55A a Kr 55D con CI 166	8,21	Lo establecido en el decreto 1077 de 2015
SUBA	Kr 111 con CI 140A	10,15	Lo establecido en el decreto 1077 de 2015
SUBA	Kr 102B con CI 140A	21,66	Lo establecido en el decreto 1077 de 2015
SUBA	CRA 75 #167-89	727,81	Lo establecido en el decreto 1077 de 2015
SUBA	CRA 75 #167-89	635,16	Lo establecido en el decreto 1077 de 2015
SUBA	CRA 75 #167-89	1.901,72	Lo establecido en el decreto 1077 de 2015
SUBA	CI 144 C Kr 147 A	1.789,69	Lo establecido en el decreto 1077 de 2015
SUBA	CLL 176 # 54 B	3.817,50	Lo establecido en el decreto 1077 de 2015
SUBA	CLL 127 A # 81	3.048,42	Lo establecido en el decreto 1077 de 2015
SUBA	CLL 212 CRA 94	483,37	Lo establecido en el decreto 1077 de 2015
SUBA	CLL 128 A - CRA 54 B	2.787,20	Lo establecido en el decreto 1077 de 2015
SUBA	Kr 70F entre CI 99A a AV. CI 101	14,71	Lo establecido en el decreto 1077 de 2015
SUBA	Kr 68F con CI 97A	18,04	Lo establecido en el decreto 1077 de 2015
SUBA	Carrera 70C con Calle 98A	1.269,13	Lo establecido en el decreto 1077 de 2015
SUBA	KR 95A CL 137	1.426,27	Lo establecido en el decreto 1077 de 2015
SUBA	KR 95A CL 137	100,60	Lo establecido en el decreto 1077 de 2015
SUBA	KR 94 CON CL 146C	10,14	Lo establecido en el decreto 1077 de 2015
SUBA	Kr 121C a Kr 122 con CI 128B	71,78	Lo establecido en el decreto 1077 de 2015
SUBA	Kr 90 con CI 169B	305,68	Lo establecido en el decreto 1077 de 2015
SUBA	KR 125B CL 134	16.061,29	Lo establecido en el decreto 1077 de 2015
SUBA	CRA 127 C # 143 - 67	5.005,03	Lo establecido en el decreto 1077 de 2015
SUBA	Kr 55C con CI 162	41,43	Lo establecido en el decreto 1077 de 2015

Localidad	Ubicación	Área verde a intervenir (m2)	Frecuencia
SUBA	Kr 140B con CI 132	18,59	Lo establecido en el decreto 1077 de 2015
SUBA	Kr 54 a Kr 55 con CI 159	326,33	Lo establecido en el decreto 1077 de 2015
SUBA	CLL 135 A A CLL 134A ENTRE CRA 94C A CRA 91	222,51	Lo establecido en el decreto 1077 de 2015
SUBA	CLL 135 A A CLL 134A ENTRE CRA 94C A CRA 91	63,92	Lo establecido en el decreto 1077 de 2015
SUBA	CLL 135 A A CLL 134A ENTRE CRA 94C A CRA 91	469,01	Lo establecido en el decreto 1077 de 2015
SUBA	CLL 135 A A CLL 134A ENTRE CRA 94C A CRA 91	22,84	Lo establecido en el decreto 1077 de 2015
SUBA	KR 58 CK 152B	1.689,96	Lo establecido en el decreto 1077 de 2015
SUBA	cra 90C # 127F -16	2.002,48	Lo establecido en el decreto 1077 de 2015
SUBA	CLL 147 DESDE AV BOYAC ÷ HASTA CRA 58	47,96	Lo establecido en el decreto 1077 de 2015
SUBA	TV 141BBIS a TV 142 con DG 149	133,37	Lo establecido en el decreto 1077 de 2015
SUBA	TV 142 entre DG 149 a DG 150	60,60	Lo establecido en el decreto 1077 de 2015
SUBA	Kr 58 CI 174	5.534,23	Lo establecido en el decreto 1077 de 2015
SUBA	CL 167 a CL 168A entre CRA 74A y CRA 73A	3.439,21	Lo establecido en el decreto 1077 de 2015
SUBA	AV SUBA ENTRE DG 115A HASTA CLL 113	2.331,72	Lo establecido en el decreto 1077 de 2015
SUBA	AV SUBA ENTRE CLL127 Y CLL 121	1.974,32	Lo establecido en el decreto 1077 de 2015
SUBA	AV SUBA ENTRE CLL 120 HASTA CLL 119	595,26	Lo establecido en el decreto 1077 de 2015
SUBA	AV SUBA ENTRE CRA 64 HASTA CRA 61	761,07	Lo establecido en el decreto 1077 de 2015
SUBA	entre CI 170 a CI 174 entre Kr 55A a Kr 58	12.639,73	Lo establecido en el decreto 1077 de 2015
SUBA	CRA 91 DESDE AV SUBA HASTA CLL 145A	15,99	Lo establecido en el decreto 1077 de 2015
SUBA	CLL 183 DESDE AUTO NORTE HASTA AV BOYAC ÷	731,70	Lo establecido en el decreto 1077 de 2015
SUBA	AUTO NORTE DESDE CALLE 170 HASTA CALLE 153	129,93	Lo establecido en el decreto 1077 de 2015
SUBA	CRA 59C DESDE CALLE 133 HASTA CALLE 130	39,97	Lo establecido en el decreto 1077 de 2015
SUBA	AV BOYAC ÷ DESDE CALLE 153 HASTA CALLE 134	251,81	Lo establecido en el decreto 1077 de 2015
SUBA	AV SUBA DESDE CRA 88 HASTA AV BOYAC ÷	296,44	Lo establecido en el decreto 1077 de 2015
SUBA	CRA 91 DESDE CLL 99 HASTA AV C. CALI	23,98	Lo establecido en el decreto 1077 de 2015
SUBA	AUTO NORTE DESDE CALLE 187 HASTA 170	186,36	Lo establecido en el decreto 1077 de 2015
SUBA	AUTO NORTE DESDE CALLE 127 HASTA CALLE 100	245,72	Lo establecido en el decreto 1077 de 2015
SUBA	CRA 91 DESDE AV SUBA HASTA CALLE 128	448,21	Lo establecido en el decreto 1077 de 2015
SUBA	CALLE 132 DESDE CRA 118 HASTA CRA 94	527,44	Lo establecido en el decreto 1077 de 2015
SUBA	CRA 70 DESDE CALLE 94 HASTA AV SUBA	123,44	Lo establecido en el decreto 1077 de 2015
SUBA	CALLE 100 DESDE CRA 68 HASTA AUTO NORTE	350,47	Lo establecido en el decreto 1077 de 2015
SUBA	AV BOYAC ÷ DESDE CALLE 127 HASTA CALLE 93	407,89	Lo establecido en el decreto 1077 de 2015
SUBA	AUTO NORTE DESDE CALLE 134 HASTA CALLE 127	128,65	Lo establecido en el decreto 1077 de 2015
SUBA	AV SUBA DESDE CRA 114D HASTA CRA 88	985,27	Lo establecido en el decreto 1077 de 2015
SUBA	CI 103 Kr 70C	2.395,92	Lo establecido en el decreto 1077 de 2015
SUBA	CLL 153 DESDE AV BOYACA HASTA CRA 57	167,88	Lo establecido en el decreto 1077 de 2015
SUBA	AV BOYACA DESDE CLL 167 HASTA CLL 153	231,72	Lo establecido en el decreto 1077 de 2015
SUBA	AV BOYAC ÷ DESDE CALLE 170 HASTA CALLE 167	231,83	Lo establecido en el decreto 1077 de 2015

Localidad	Ubicación	Área verde a intervenir (m2)	Frecuencia
SUBA	CLL 153 DESDE CRA 54 HASTA AUTO NORTE	88,69	Lo establecido en el decreto 1077 de 2015
SUBA	CALLE 153 DESDE CRA 57 HASTA CRA 54	211,84	Lo establecido en el decreto 1077 de 2015
SUBA	CLL 138 DESDE CRA 58 HASTA AUTO NORTE	136,49	Lo establecido en el decreto 1077 de 2015
SUBA	CALLE 138 DESDE AV BOYACA HASTA CRA 58	83,50	Lo establecido en el decreto 1077 de 2015
SUBA	CRA 92 DESDE CLL 151 HASTA AV SUBA	75,94	Lo establecido en el decreto 1077 de 2015
SUBA	CRA 92 ENTRE CLL 165 HASTA CLL 157	126,23	Lo establecido en el decreto 1077 de 2015
SUBA	AV CALI ENTRE CALLE 166 HASTA AV SUBA	252,30	Lo establecido en el decreto 1077 de 2015
SUBA	AV CALI DESDE AV SUBA HASTA CLL 166	275,41	Lo establecido en el decreto 1077 de 2015
SUBA	AV BOYACA DESDE CLL 167 HASTA CLL 153	327,76	Lo establecido en el decreto 1077 de 2015
SUBA	AVBOYACA DESDE CLL 170 HASTA CLL 167	231,83	Lo establecido en el decreto 1077 de 2015
SUBA	AB BOYACA DESDE AV SUBA HASTA CLL 127	163,19	Lo establecido en el decreto 1077 de 2015
SUBA	AV BOYACA DESDE CLL 134 HASTA AV SUBA	91,93	Lo establecido en el decreto 1077 de 2015
SUBA	AV BOYACA DESDE CLL 153 HASTA CLL 134	479,65	Lo establecido en el decreto 1077 de 2015
SUBA	AV BOYACA DESDE CLL 146B HASTA CLL 136	139,90	Lo establecido en el decreto 1077 de 2015
SUBA	CLL 170 DESDE CRA 58 HASTA AUTO NORTE	139,87	Lo establecido en el decreto 1077 de 2015
SUBA	ENTRE CLL 170 A CLL 169B Y CRA 68 A CRA 67	588,51	Lo establecido en el decreto 1077 de 2015
SUBA	CLL 170 DESDE AV BOYACA HASTA CRA 58	23,98	Lo establecido en el decreto 1077 de 2015
SUBA	CRA 58 DESDE CLL 127 HASTA CLL 129	355,74	Lo establecido en el decreto 1077 de 2015
SUBA	CRA 58 DESDE CLL 129 HASTA CLL 134	247,21	Lo establecido en el decreto 1077 de 2015
SUBA	CALLE 134 DESDE AV BOYACA HASTA CRA 58	287,79	Lo establecido en el decreto 1077 de 2015
SUBA	CRA 58 DESDE CLL 134 HASTA CLL 152	67,95	Lo establecido en el decreto 1077 de 2015
SUBA	AV SUBA DESDE CRA 66 HASTA CLL 100	123,91	Lo establecido en el decreto 1077 de 2015
SUBA	AV SUBA DESDE CLL 116 HASTA CRA 67	75,94	Lo establecido en el decreto 1077 de 2015
SUBA	AV SUBA DESDE CLL 120 HASTA CLL 116	83,94	Lo establecido en el decreto 1077 de 2015
SUBA	AV SUBA DESDE CLL 127 HASTA CLL 120	263,98	Lo establecido en el decreto 1077 de 2015
SUBA	AV SUBA ENTRE CLL 129 HASTA CLL 127	293,97	Lo establecido en el decreto 1077 de 2015
SUBA	AV BOYACA DESDE AV SUBA HASTA CLL 127	93,09	Lo establecido en el decreto 1077 de 2015
SUBA	AV BOYACA DESDE CLL 134 HASTA AV SUBA	147,00	Lo establecido en el decreto 1077 de 2015
SUBA	CLL 127 DESDE CRA 58 HASTA AUTO NORTE	39,74	Lo establecido en el decreto 1077 de 2015
SUBA	CLL 127 DESDE CRA 54A HASTA AUTO NORTE	148,67	Lo establecido en el decreto 1077 de 2015
SUBA	CLL 127 DESDE AV BOYACA HASTA AV SUBA	41,85	Lo establecido en el decreto 1077 de 2015
SUBA	CLL 127 DESDE AB BOYACA HASTA AV SUBA	7,99	Lo establecido en el decreto 1077 de 2015
SUBA	CLL 127 DESDE AV SUBA HASTA CRA 55	107,53	Lo establecido en el decreto 1077 de 2015
SUBA	CLL 116 DESDE AV BOYACA HASTA CRA 70F	85,78	Lo establecido en el decreto 1077 de 2015
SUBA	AV CLL 116 DESDE CRA 70D HASTA AV SUBA	43,97	Lo establecido en el decreto 1077 de 2015
SUBA	CLL 116 DESDE CRA 53B HASTA AUTO NORTE	72,37	Lo establecido en el decreto 1077 de 2015
SUBA	CLL 116 DESDE CRA 54B HASTA AUTO NORTE	81,81	Lo establecido en el decreto 1077 de 2015
SUBA	CLL 116 DESDE AV SUBA HASTA CRA 55	134,67	Lo establecido en el decreto 1077 de 2015

Localidad	Ubicación	Área verde a intervenir (m2)	Frecuencia
SUBA	CLL 116 DESDE CRA 55 HASTA CRA 54B	96,72	Lo establecido en el decreto 1077 de 2015
SUBA	CLL 116 DESDE CRA 55 HASTA CRA 54B	27,98	Lo establecido en el decreto 1077 de 2015
SUBA	AV BOYACA DESDE CLL 116 HASTA CLL 93	67,95	Lo establecido en el decreto 1077 de 2015
SUBA	AV BOYACA DESDE CLL 127 HASTA CLL 116	95,93	Lo establecido en el decreto 1077 de 2015
SUBA	AV CALI ENTRE CRA 99 HASTA CLL 99A	305,26	Lo establecido en el decreto 1077 de 2015
SUBA	AV CALI DESDE CRA 100 HASTA CLL 99A	299,88	Lo establecido en el decreto 1077 de 2015
SUBA	AV CALI DESDE AV SUBA HASTA CRA 102	397,35	Lo establecido en el decreto 1077 de 2015
SUBA	CLL 134 DESDE CRA 54 HASTA AUTO NORTE	274,10	Lo establecido en el decreto 1077 de 2015
SUBA	CLL 134 DESDE CRA 58 HASTA CRA 54	331,76	Lo establecido en el decreto 1077 de 2015
SUBA	AV CALI ENTRE AV SUBA HASTA CRA 102	299,39	Lo establecido en el decreto 1077 de 2015
SUBA	Cl 142 entre Kr 112A a Kr 112B	6,72	Lo establecido en el decreto 1077 de 2015
SUBA	Kr 96 entre Cl 157 a Cl 157A	326,48	Lo establecido en el decreto 1077 de 2015
SUBA	CLL 127A ENTRE CRA 87A Y CRA 79	161.617,95	Lo establecido en el decreto 1077 de 2015
SUBA	CALLE 146F # 75 - 37	2.182,93	Lo establecido en el decreto 1077 de 2015
SUBA	Kr 70D con Cl 127D	20,96	Lo establecido en el decreto 1077 de 2015
SUBA	Kr 57A entre Cl 128B a DG 128BBIS	167,99	Lo establecido en el decreto 1077 de 2015
SUBA	Kr 57A con Cl 128B	21,28	Lo establecido en el decreto 1077 de 2015
SUBA	Kr 57A a Kr 57B con Cl 128B	53,75	Lo establecido en el decreto 1077 de 2015
SUBA	Kr 57 a Kr 57ABIS con Cl 128B	73,10	Lo establecido en el decreto 1077 de 2015
SUBA	Kr 46 con Cl 165	1.398,12	Lo establecido en el decreto 1077 de 2015
SUBA	Cll 151 # 58	688,99	Lo establecido en el decreto 1077 de 2015
SUBA	Cll 151 # 58	923,28	Lo establecido en el decreto 1077 de 2015
SUBA	Kr 54A a Kr 54 con Cl 146	44,95	Lo establecido en el decreto 1077 de 2015
SUBA	Kr 54C con Cl 174A	73,72	Lo establecido en el decreto 1077 de 2015
SUBA	Kr 54B a Kr 54C con Cl 174A	213,71	Lo establecido en el decreto 1077 de 2015
SUBA	Kr 56B con Cl 127D	101,97	Lo establecido en el decreto 1077 de 2015
SUBA	DG 115 con AV Cl 116	45,72	Lo establecido en el decreto 1077 de 2015
SUBA	Kr 48 con AC 116	16,00	Lo establecido en el decreto 1077 de 2015
SUBA	Kr 48 con AC 116	26,42	Lo establecido en el decreto 1077 de 2015
SUBA	Kr 50 entre AC 116 a Cl 118	29,39	Lo establecido en el decreto 1077 de 2015
SUBA	Kr 114 con Cl 142	30,81	Lo establecido en el decreto 1077 de 2015
SUBA	AV CLL 170 ENTRE KR 56 Y AK 58	3.522,62	Lo establecido en el decreto 1077 de 2015
SUBA	entre Cl 194 a Cl 195 con AUTO NORTE	143,41	Lo establecido en el decreto 1077 de 2015
SUBA	TV 76 CL 136	455,89	Lo establecido en el decreto 1077 de 2015
SUBA	TV 56 a TV 59 con Cl 114A	112,40	Lo establecido en el decreto 1077 de 2015
SUBA	Kr 50 a Kr 53 con Cl 147A	107,55	Lo establecido en el decreto 1077 de 2015
SUBA	Kr 45A a Kr 48 con Cl 147A	85,38	Lo establecido en el decreto 1077 de 2015
SUBA	Kr 45A a Kr 48 con Cl 149	48,18	Lo establecido en el decreto 1077 de 2015

Localidad	Ubicación	Área verde a intervenir (m2)	Frecuencia
SUBA	Kr 111A a Kr 114 con Cl 151	59,73	Lo establecido en el decreto 1077 de 2015
SUBA	Kr 55 con Cl 174A	94,44	Lo establecido en el decreto 1077 de 2015
SUBA	Kr 55 con Cl 174A	64,84	Lo establecido en el decreto 1077 de 2015
SUBA	Diagonal 150 entre Tv 142 y Cra145	2.199,43	Lo establecido en el decreto 1077 de 2015
SUBA	Calle 163 entre cra 74 y cra 75	2.134,38	Lo establecido en el decreto 1077 de 2015
SUBA	Calle 165 entre cra 74 y cra 73	1.750,27	Lo establecido en el decreto 1077 de 2015
SUBA	Calle 162# 76-99	10.967,52	Lo establecido en el decreto 1077 de 2015
SUBA	KR 102B CL 150A	3.438,84	Lo establecido en el decreto 1077 de 2015
SUBA	Kr 52 Cl 176	5.476,89	Lo establecido en el decreto 1077 de 2015
SUBA	CL 95A KR 71C	5.023,73	Lo establecido en el decreto 1077 de 2015
SUBA	Kr 103 B Cl 150 C	2.701,32	Lo establecido en el decreto 1077 de 2015
SUBA	Kr 104 Cl 126D	2.211,73	Lo establecido en el decreto 1077 de 2015
SUBA	Cl 133 Kr 137A	2.124,45	Lo establecido en el decreto 1077 de 2015
SUBA	Cl 103 Kr 69 C	7.349,50	Lo establecido en el decreto 1077 de 2015
SUBA	Cl 123A Kr 47	4.941,31	Lo establecido en el decreto 1077 de 2015
SUBA	CL 144 KR 128C	1.637,03	Lo establecido en el decreto 1077 de 2015
SUBA	KR 89 CL 127Bis	4.701,22	Lo establecido en el decreto 1077 de 2015
SUBA	AV Boyaca Cl 161	14.408,22	Lo establecido en el decreto 1077 de 2015
SUBA	Kr 58 C Cl 152 A	9.289,53	Lo establecido en el decreto 1077 de 2015
SUBA	Cl 152 Kr 50	5.037,95	Lo establecido en el decreto 1077 de 2015
SUBA	Cl 97 AV Kr 72 TERPEL	3.551,50	Lo establecido en el decreto 1077 de 2015
SUBA	Cl 128 Kr 57B	3.068,60	Lo establecido en el decreto 1077 de 2015
SUBA	KR 132 CL 142C BIS	2.081,50	Lo establecido en el decreto 1077 de 2015
SUBA	KR 131 CL 132BIS	1.484,99	Lo establecido en el decreto 1077 de 2015
SUBA	Cl 131A Kr 55	20.334,86	Lo establecido en el decreto 1077 de 2015
SUBA	TV 127 C DG 140	5.650,02	Lo establecido en el decreto 1077 de 2015
SUBA	Cl 152B KR 114B	9.997,83	Lo establecido en el decreto 1077 de 2015
SUBA	Cl 148 Kr 101	1.357,11	Lo establecido en el decreto 1077 de 2015
SUBA	KR 135 CL 129D	2.071,79	Lo establecido en el decreto 1077 de 2015
SUBA	Kr 55A Cl 168A	1.442,79	Lo establecido en el decreto 1077 de 2015
SUBA	CL 157A KR 92	1.302,86	Lo establecido en el decreto 1077 de 2015
SUBA	Cl 159 Kr 57	3.167,06	Lo establecido en el decreto 1077 de 2015
SUBA	Cl 145 # 76 - 60	1.739,37	Lo establecido en el decreto 1077 de 2015
SUBA	CL145 KR 76	2.435,78	Lo establecido en el decreto 1077 de 2015
SUBA	CALLE 97A CON CARREA 71	1.948,62	Lo establecido en el decreto 1077 de 2015
SUBA	Cl 152 Kr 55	5.038,43	Lo establecido en el decreto 1077 de 2015
SUBA	KR 65 CL 168	1.118,53	Lo establecido en el decreto 1077 de 2015
SUBA	Cl 163 Kr 58	4.971,87	Lo establecido en el decreto 1077 de 2015

Localidad	Ubicación	Área verde a intervenir (m2)	Frecuencia
SUBA	DG 151 TV 141A BIS	19.283,97	Lo establecido en el decreto 1077 de 2015
SUBA	CI 93 Kr 72	8.878,73	Lo establecido en el decreto 1077 de 2015
SUBA	KR 145 # 144C - 72	5.341,74	Lo establecido en el decreto 1077 de 2015
SUBA	KR 78 CL 127D	20.991,93	Lo establecido en el decreto 1077 de 2015
SUBA	CI 127 D 76 49	7.261,89	Lo establecido en el decreto 1077 de 2015
SUBA	CI 127A - Kr 71B	6.468,65	Lo establecido en el decreto 1077 de 2015
SUBA	Kr 72 CI 128 B	2.640,05	Lo establecido en el decreto 1077 de 2015
SUBA	Kr 90 CI 129 A	660,21	Lo establecido en el decreto 1077 de 2015
SUBA	KR 58B CL 138	2.518,50	Lo establecido en el decreto 1077 de 2015
SUBA	CI 146 Kr 80	18.111,01	Lo establecido en el decreto 1077 de 2015
SUBA	CL 149 KR 54A	8.034,36	Lo establecido en el decreto 1077 de 2015
SUBA	CI 160 Kr 74	2.383,56	Lo establecido en el decreto 1077 de 2015
SUBA	CI 153 Kr 74	2.905,28	Lo establecido en el decreto 1077 de 2015
SUBA	CI 160 74 58	3.192,98	Lo establecido en el decreto 1077 de 2015
SUBA	CI 162 Kr 56	2.966,68	Lo establecido en el decreto 1077 de 2015
SUBA	CI 185 Kr 57A	2.812,59	Lo establecido en el decreto 1077 de 2015
SUBA	CI 209 a CI 212 con Kr 80	14.533,01	Lo establecido en el decreto 1077 de 2015
SUBA	CI 212 con Kr 81	4.395,87	Lo establecido en el decreto 1077 de 2015
SUBA	Kr 81 con Kr 77	22.713,35	Lo establecido en el decreto 1077 de 2015
SUBA	Kr 81 con Kr 77	6.916,03	Lo establecido en el decreto 1077 de 2015
SUBA	Kr 145 CI 144C	1.126,41	Lo establecido en el decreto 1077 de 2015
SUBA	Kr 147A CI 142	3.841,40	Lo establecido en el decreto 1077 de 2015
SUBA	CL 139 BIS KR 130	2.494,12	Lo establecido en el decreto 1077 de 2015
SUBA	CI 142D Kr 128	5.079,77	Lo establecido en el decreto 1077 de 2015
SUBA	CI 143A KR 141	2.750,18	Lo establecido en el decreto 1077 de 2015
SUBA	CRA 113C CON CL 142B	6.218,32	Lo establecido en el decreto 1077 de 2015
SUBA	Kr 121 C CI 130 C	15.355,72	Lo establecido en el decreto 1077 de 2015
SUBA	KR 105A CI 131 Bis	2.256,73	Lo establecido en el decreto 1077 de 2015
SUBA	CI 142C Kr 127C	6.378,47	Lo establecido en el decreto 1077 de 2015
SUBA	KR 114 CL 148	12.409,34	Lo establecido en el decreto 1077 de 2015
SUBA	CL 148 KR 109A	7.533,23	Lo establecido en el decreto 1077 de 2015
SUBA	Kr 107 CI 148	17.139,29	Lo establecido en el decreto 1077 de 2015
SUBA	Kr 117 CI 150 C	893,14	Lo establecido en el decreto 1077 de 2015
SUBA	CI 142 Kr 112 A	1.605,68	Lo establecido en el decreto 1077 de 2015
SUBA	CL 139 KR 118	2.510,22	Lo establecido en el decreto 1077 de 2015
SUBA	Carrera 101A entre Calle 151 y 152a	2.694,24	Lo establecido en el decreto 1077 de 2015
SUBA	Kr 101 151 30	3.411,51	Lo establecido en el decreto 1077 de 2015
SUBA	CL 151C KR 103C	2.199,89	Lo establecido en el decreto 1077 de 2015

Localidad	Ubicación	Área verde a intervenir (m2)	Frecuencia
SUBA	CL 154A KR 102	1.925,33	Lo establecido en el decreto 1077 de 2015
SUBA	CL 154 KR 103B	2.009,76	Lo establecido en el decreto 1077 de 2015
SUBA	CI 147C Kr 102	2.190,86	Lo establecido en el decreto 1077 de 2015
SUBA	CI 111 Kr 50	9.467,07	Lo establecido en el decreto 1077 de 2015
SUBA	CL 100 AV KR 45	2.914,08	Lo establecido en el decreto 1077 de 2015
SUBA	Kr 128 144 21	733,42	Lo establecido en el decreto 1077 de 2015
SUBA	Kr 128 145 20	3.693,04	Lo establecido en el decreto 1077 de 2015
SUBA	KR 136A CI 145	11.443,26	Lo establecido en el decreto 1077 de 2015
SUBA	Kr 99 CI 154	5.987,82	Lo establecido en el decreto 1077 de 2015
SUBA	CI 156 Kr 96	647,79	Lo establecido en el decreto 1077 de 2015
SUBA	CI 104 Kr 46	1.501,07	Lo establecido en el decreto 1077 de 2015
SUBA	CI 105 Kr 48	1.622,32	Lo establecido en el decreto 1077 de 2015
SUBA	CI 106 Kr 47	3.525,56	Lo establecido en el decreto 1077 de 2015
SUBA	Tv 57 CI 104	10.332,93	Lo establecido en el decreto 1077 de 2015
SUBA	CI 99 Kr 68C	4.604,68	Lo establecido en el decreto 1077 de 2015
SUBA	Kr 68F CI 96	4.419,66	Lo establecido en el decreto 1077 de 2015
SUBA	KR 100A CL 131C	4.489,69	Lo establecido en el decreto 1077 de 2015
SUBA	Kr 94D CI 137	930,02	Lo establecido en el decreto 1077 de 2015
SUBA	CI 137 Kr 94D	569,14	Lo establecido en el decreto 1077 de 2015
SUBA	CI 137 Kr 94D	947,81	Lo establecido en el decreto 1077 de 2015
SUBA	CI 137 Kr 94	955,68	Lo establecido en el decreto 1077 de 2015
SUBA	KR 91 CL 138	1.018,85	Lo establecido en el decreto 1077 de 2015
SUBA	CL 141A KR 106B	925,89	Lo establecido en el decreto 1077 de 2015
SUBA	KR 95 CL 157A	2.670,07	Lo establecido en el decreto 1077 de 2015
SUBA	Carrera 121 #128b-48	2.916,10	Lo establecido en el decreto 1077 de 2015
SUBA	CL 128B KR 121C	1.640,98	Lo establecido en el decreto 1077 de 2015
SUBA	KR 88A Bis CL 129B BIS	217,28	Lo establecido en el decreto 1077 de 2015
SUBA	CLL 137 # 85 - 40	2.367,64	Lo establecido en el decreto 1077 de 2015
SUBA	CI 131 A Kr 99	12.296,35	Lo establecido en el decreto 1077 de 2015
SUBA	Kr 92C con CI 127DBISA	117,06	Lo establecido en el decreto 1077 de 2015
SUBA	Kr 92 C 127 D Bis A	1.224,16	Lo establecido en el decreto 1077 de 2015
SUBA	KR 94C BIS CL 136	1.686,52	Lo establecido en el decreto 1077 de 2015
SUBA	CL 147A KR 114G	3.122,97	Lo establecido en el decreto 1077 de 2015
SUBA	CI 99 KR 71C	2.724,27	Lo establecido en el decreto 1077 de 2015
SUBA	CI 127C Bis - Kr 70H	2.667,05	Lo establecido en el decreto 1077 de 2015
SUBA	CI 130F KR 95B	3.684,35	Lo establecido en el decreto 1077 de 2015
SUBA	CI 108 Kr 50	2.582,09	Lo establecido en el decreto 1077 de 2015
SUBA	KR 54 CL 107	17.321,77	Lo establecido en el decreto 1077 de 2015

Localidad	Ubicación	Área verde a intervenir (m2)	Frecuencia
SUBA	CI 141 Kr 100B	1.589,97	Lo establecido en el decreto 1077 de 2015
SUBA	CI 141A Kr 101	1.675,57	Lo establecido en el decreto 1077 de 2015
SUBA	KR 72B CL 121	3.694,39	Lo establecido en el decreto 1077 de 2015
SUBA	CL 142 KR 107A	785,17	Lo establecido en el decreto 1077 de 2015
SUBA	CI 132 Kr 105B	6.353,02	Lo establecido en el decreto 1077 de 2015
SUBA	CI 143 Kr 110	9.958,59	Lo establecido en el decreto 1077 de 2015
SUBA	Kr 139 CI 132 B	4.822,99	Lo establecido en el decreto 1077 de 2015
SUBA	Kr 50 a Kr 52A con CI 126	287,68	Lo establecido en el decreto 1077 de 2015
SUBA	Kr 45A a Kr 48 con CI 149	30,81	Lo establecido en el decreto 1077 de 2015
SUBA	Kr 50A entre CI 127B a CI 127BBIS	32,75	Lo establecido en el decreto 1077 de 2015
SUBA	AV CALI con CI 133A	43,41	Lo establecido en el decreto 1077 de 2015
SUBA	AK 58 entre CI 128B a DG 128BBIS	251,01	Lo establecido en el decreto 1077 de 2015
SUBA	Kr 57C a AK 58 con CI 128B	55,46	Lo establecido en el decreto 1077 de 2015
SUBA	Kr 55C entre CI 171 a CI 172	56,74	Lo establecido en el decreto 1077 de 2015
SUBA	KR 112B entre CI 140A a CL 142	8,96	Lo establecido en el decreto 1077 de 2015
SUBA	Kr 57A a AK 58 con CI 137B	57,90	Lo establecido en el decreto 1077 de 2015
SUBA	Kr 57B entre CI 137 a CI 137B	65,75	Lo establecido en el decreto 1077 de 2015
SUBA	CI 132 D Kr 134	121,41	Lo establecido en el decreto 1077 de 2015
SUBA	calle 150A a calle 151 con CRA 99	2.153,78	Lo establecido en el decreto 1077 de 2015
SUBA	calle 168 #106A	161,26	Lo establecido en el decreto 1077 de 2015
SUBA	cra 72b #127	1.473,37	Lo establecido en el decreto 1077 de 2015
SUBA	CRA 109B # 153	1.058,28	Lo establecido en el decreto 1077 de 2015
SUBA	calle 152b #104	1.676,19	Lo establecido en el decreto 1077 de 2015
SUBA	CRA 57# 120	5.117,73	Lo establecido en el decreto 1077 de 2015
SUBA	entre calle 150A a calle 149B con cra 100	356,60	Lo establecido en el decreto 1077 de 2015
SUBA	AV BOYACA con CI 152B	453,29	Lo establecido en el decreto 1077 de 2015
SUBA	calle 152A#109	970,55	Lo establecido en el decreto 1077 de 2015
SUBA	Kr 114 CI 142	28,65	Lo establecido en el decreto 1077 de 2015
SUBA	Kr 112B con CI 140A	169,25	Lo establecido en el decreto 1077 de 2015
SUBA	Kr 48 con CI 108	52,59	Lo establecido en el decreto 1077 de 2015
SUBA	CI 153 Kr 54	1.712,59	Lo establecido en el decreto 1077 de 2015
SUBA	Kr 48 con CI 108	85,93	Lo establecido en el decreto 1077 de 2015
SUBA	Kr 48 a Kr 49 con CI 106A	23,92	Lo establecido en el decreto 1077 de 2015
SUBA	Kr 49 entre CI 106 a CI 106A	116,48	Lo establecido en el decreto 1077 de 2015
SUBA	CL 130CBISA entre Kr 98A a Kr 99	142,43	Lo establecido en el decreto 1077 de 2015
SUBA	Kr 114 entre CI 140A CI 140B	31,76	Lo establecido en el decreto 1077 de 2015
SUBA	Desde la calle 170A a calle 171 A con cra 55	147,24	Lo establecido en el decreto 1077 de 2015
SUBA	calle 167 con cra 48	1.093,25	Lo establecido en el decreto 1077 de 2015

Localidad	Ubicación	Área verde a intervenir (m2)	Frecuencia
SUBA	calle 167 con cra 51	701,74	Lo establecido en el decreto 1077 de 2015
SUBA	Kr 54 con CI 146A	49,51	Lo establecido en el decreto 1077 de 2015
SUBA	Kr 53 a Kr 53B con CI 145A	94,06	Lo establecido en el decreto 1077 de 2015
SUBA	Kr 52 Kr 53 con CI 146A	22,36	Lo establecido en el decreto 1077 de 2015
SUBA	Kr 92 con CI 158	45,37	Lo establecido en el decreto 1077 de 2015
SUBA	Kr 47 con CI 126	17,13	Lo establecido en el decreto 1077 de 2015
SUBA	CALLE 174A ENTRE CRA 55 y 55 C	558,80	Lo establecido en el decreto 1077 de 2015
SUBA	CALLE 169A CON CRA 56	545,12	Lo establecido en el decreto 1077 de 2015
SUBA	CALLE 167C ENTRE CRA 55 A CRA 56	1.076,85	Lo establecido en el decreto 1077 de 2015
SUBA	Calle 161 A#55C	907,89	Lo establecido en el decreto 1077 de 2015
SUBA	CALLE 153# 73	2.451,84	Lo establecido en el decreto 1077 de 2015
SUBA	Kr 53 con CI 45B	10,36	Lo establecido en el decreto 1077 de 2015
SUBA	CRA 73 A CRA 72 A ENTRE CALLE 152B Y CALLE 152 C	3.322,60	Lo establecido en el decreto 1077 de 2015
SUBA	CALLE 157 A#97B	552,07	Lo establecido en el decreto 1077 de 2015
SUBA	Kr 71B a Kr 71D con AC 127	143,15	Lo establecido en el decreto 1077 de 2015
SUBA	Kr 67 con AV CI 170	147,57	Lo establecido en el decreto 1077 de 2015
SUBA	CALLE 127A #51A-90	1.003,04	Lo establecido en el decreto 1077 de 2015
SUBA	CRA 91 ENTRE CALLE 131 A CALLE 132	586,17	Lo establecido en el decreto 1077 de 2015
SUBA	CALLE 152B entre CRA 111 BIS Y CRA 110	495,46	Lo establecido en el decreto 1077 de 2015
SUBA	cra 104 entre calle 153 y calle 152b	1.048,64	Lo establecido en el decreto 1077 de 2015
SUBA	Kr 62 CI 165 A	2.175,48	Lo establecido en el decreto 1077 de 2015
SUBA	CRA 70 ENTRE CALLE 98 Y CALLE 100	958,65	Lo establecido en el decreto 1077 de 2015
SUBA	CALLE 98 CON CRA 70	2.173,27	Lo establecido en el decreto 1077 de 2015
SUBA	Kr 56A a Kr 57 con CI 137B	32,49	Lo establecido en el decreto 1077 de 2015
SUBA	Kr 57A entre CI 136 a CI 137	61,71	Lo establecido en el decreto 1077 de 2015
SUBA	Kr 57A a AK 58 con CI 136	163,34	Lo establecido en el decreto 1077 de 2015
SUBA	AK 58 entre CI 136 a CI 137	87,67	Lo establecido en el decreto 1077 de 2015
SUBA	Kr 98A con CI 131C	88,12	Lo establecido en el decreto 1077 de 2015
SUBA	AK 45 a Kr 46 con CI 127C	154,47	Lo establecido en el decreto 1077 de 2015
SUBA	CALLE 182 CON CRA 45	5.066,74	Lo establecido en el decreto 1077 de 2015
SUBA	entre CI 126 a CI 126A con Kr 118	28,54	Lo establecido en el decreto 1077 de 2015
SUBA	Calle 116 con Av. Suba	135,50	Lo establecido en el decreto 1077 de 2015
SUBA	Kr 56B con CI 127	50,74	Lo establecido en el decreto 1077 de 2015
SUBA	Kr 56 a Kr 56A con CI 127D	69,19	Lo establecido en el decreto 1077 de 2015
SUBA	Kr 56A entre CI 127D a CI 128	213,77	Lo establecido en el decreto 1077 de 2015
SUBA	Calle 165#77	1.383,58	Lo establecido en el decreto 1077 de 2015
SUBA	CALLE 133A DESDE CRA 103f HASTA CARRERA 102A	555,63	Lo establecido en el decreto 1077 de 2015
SUBA	CI 131 entre AV SUBA a Kr 78A	65,39	Lo establecido en el decreto 1077 de 2015

Localidad	Ubicación	Área verde a intervenir (m2)	Frecuencia
SUBA	Kr 100 A CI 129 C	99,18	Lo establecido en el decreto 1077 de 2015
SUBA	entre CI 130CBIS a CI 130 CBISA con Kr 98A	45,39	Lo establecido en el decreto 1077 de 2015
SUBA	Kr 98B con CI 147C	8,38	Lo establecido en el decreto 1077 de 2015
SUBA	Kr 95 con CI 147C	8,86	Lo establecido en el decreto 1077 de 2015
SUBA	Calle 169#54A	387,89	Lo establecido en el decreto 1077 de 2015
SUBA	CRA 111 BIS # 154A-30	551,28	Lo establecido en el decreto 1077 de 2015
SUBA	Kr 48 entre CI 122 a CI 123	13,01	Lo establecido en el decreto 1077 de 2015
SUBA	Kr 47 a Kr 48 con CI 123	9,99	Lo establecido en el decreto 1077 de 2015
SUBA	CL 122 CON KR 45A	21,04	Lo establecido en el decreto 1077 de 2015
SUBA	Kr 47 a Kr 48 con CI 122	47,25	Lo establecido en el decreto 1077 de 2015
SUBA	Kr 70F entre CI 123 a CI 124	54,86	Lo establecido en el decreto 1077 de 2015
SUBA	Calle147 # 72 BIS	6.357,01	Lo establecido en el decreto 1077 de 2015
SUBA	CALLE 98 ENTRE CRA 70C A CRA 70	35,97	Lo establecido en el decreto 1077 de 2015
SUBA	KR 87A CL 127A	6.981,59	Lo establecido en el decreto 1077 de 2015
SUBA	Kr 57B a AK 58 con CI 131B	40,97	Lo establecido en el decreto 1077 de 2015
SUBA	Kr 48 entre CI 145B a CI 146A	68,66	Lo establecido en el decreto 1077 de 2015
SUBA	Kr 47 entre CI 145B a CI 146A	62,32	Lo establecido en el decreto 1077 de 2015
SUBA	Kr 46A a Kr 47con CI 146A	14,08	Lo establecido en el decreto 1077 de 2015
SUBA	Kr 49B con CI 108	94,68	Lo establecido en el decreto 1077 de 2015
SUBA	Kr 45A entre CI 106 a CI 108	186,14	Lo establecido en el decreto 1077 de 2015
SUBA	Kr 45 a Kr 45A con CI 108	79,82	Lo establecido en el decreto 1077 de 2015
SUBA	Calle 152b#75	2.488,59	Lo establecido en el decreto 1077 de 2015
SUBA	AV BOYACA ENTRE CL 170 A CL 175	6.112,55	Lo establecido en el decreto 1077 de 2015
SUBA	AV BOYACA ENTRE CL 175 A AV CL 183	8.982,49	Lo establecido en el decreto 1077 de 2015
SUBA	Kr 99 con CI 137A	3,02	Lo establecido en el decreto 1077 de 2015
SUBA	Kr 53 con CI 150	4,11	Lo establecido en el decreto 1077 de 2015
SUBA	Kr 50 con CI 119	2,89	Lo establecido en el decreto 1077 de 2015
SUBA	Kr 55A entre CI 166 a CI 167	9,36	Lo establecido en el decreto 1077 de 2015
SUBA	Kr 54 CI 163 B	340,82	Lo establecido en el decreto 1077 de 2015
SUBA	Kr 48 con CI 120	26,32	Lo establecido en el decreto 1077 de 2015
SUBA	CI 142A Kr 103C Bis	5.100,08	Lo establecido en el decreto 1077 de 2015
SUBA	Kr 98A con CI 131	23,80	Lo establecido en el decreto 1077 de 2015
SUBA	Autonorte desde la calle 187 hasta la calle 189	1.883,25	Lo establecido en el decreto 1077 de 2015
SUBA	CRA 109B ENTRE CL 152C BIS Y CL 152D	21,32	Lo establecido en el decreto 1077 de 2015
SUBA	Kr 54D con AV CI 138	98,73	Lo establecido en el decreto 1077 de 2015
SUBA	Cra 54D# 135-15	2.216,40	Lo establecido en el decreto 1077 de 2015
SUBA	Kr 113B entre CI 151C a CI 152B	35,77	Lo establecido en el decreto 1077 de 2015
SUBA	CRA 113 entre calle 144 y calle 142C	1.803,26	Lo establecido en el decreto 1077 de 2015

Localidad	Ubicación	Área verde a intervenir (m2)	Frecuencia
SUBA	CLL 150A ENTRE CRA 102B A CRA 103B	379,75	Lo establecido en el decreto 1077 de 2015
SUBA	Kr 103 con CI 133A	13,49	Lo establecido en el decreto 1077 de 2015
SUBA	Kr 95B con CI 131BBIS	52,63	Lo establecido en el decreto 1077 de 2015
SUBA	Kr 147A a Kr 148B BIS entre CI 142 a CI 143A	10.761,10	Lo establecido en el decreto 1077 de 2015
SUBA	Kr 58Ccon AV CI 138	13,81	Lo establecido en el decreto 1077 de 2015
SUBA	TV 59 con CI 104B	30,48	Lo establecido en el decreto 1077 de 2015
SUBA	TV 59 con CI 104B	70,86	Lo establecido en el decreto 1077 de 2015
SUBA	AK 70 a Kr 70A con CI 101	16,91	Lo establecido en el decreto 1077 de 2015
SUBA	KR 54 DESDE CL 153 A CL163b	6.717,80	Lo establecido en el decreto 1077 de 2015
SUBA	Calle 129 con cra 53d	1.053,83	Lo establecido en el decreto 1077 de 2015
SUBA	Kr 90 con CI 147B	41,41	Lo establecido en el decreto 1077 de 2015
SUBA	Calle 147b entre cra 91 y cra 90	52,71	Lo establecido en el decreto 1077 de 2015
SUBA	Calle 153 entre cra 72 y cra 57	387,00	Lo establecido en el decreto 1077 de 2015
SUBA	Trasversal 127 entre calle 139 y calle 132	24,08	Lo establecido en el decreto 1077 de 2015
SUBA	Kr 49B entre CI 171A a CI 172	5,33	Lo establecido en el decreto 1077 de 2015
SUBA	Kr 57 entre CI 128 a CI 128B	73,46	Lo establecido en el decreto 1077 de 2015
SUBA	Kr 57 con CI 137	38,48	Lo establecido en el decreto 1077 de 2015
SUBA	Tv 55B con AC 116	15,00	Lo establecido en el decreto 1077 de 2015
SUBA	KR 136A CL 143A	607,47	Lo establecido en el decreto 1077 de 2015
SUBA	Kr 68A con CI 102	2,30	Lo establecido en el decreto 1077 de 2015
SUBA	CI 153 KR 113B	28,27	Lo establecido en el decreto 1077 de 2015
SUBA	Kr 76 con CI 162	24,59	Lo establecido en el decreto 1077 de 2015
SUBA	Kr 76 con CI 162	74,37	Lo establecido en el decreto 1077 de 2015
SUBA	Kr 106A con AV. CI 153	8,43	Lo establecido en el decreto 1077 de 2015
SUBA	Calle 128a bis #77-5	746,19	Lo establecido en el decreto 1077 de 2015
SUBA	Cl. 128a Bis # 78-30	1.255,56	Lo establecido en el decreto 1077 de 2015
SUBA	Calle 152f a calle 152f bis con cra 111A	112,73	Lo establecido en el decreto 1077 de 2015
SUBA	Calle 152c con cra111	37,10	Lo establecido en el decreto 1077 de 2015
SUBA	CALLE 187#55B-97	3.563,13	Lo establecido en el decreto 1077 de 2015
SUBA	Av boyac #127A bis	3.663,61	Lo establecido en el decreto 1077 de 2015
SUBA	Kr 90 con CI 154A	141,48	Lo establecido en el decreto 1077 de 2015
SUBA	TV 55A A TV 55C CON CL 115	71,25	Lo establecido en el decreto 1077 de 2015
SUBA	Kr 54A a Kr 54B con CI 146	18,59	Lo establecido en el decreto 1077 de 2015
SUBA	Kr 45 a Kr 45A con CI 104A	3,15	Lo establecido en el decreto 1077 de 2015
SUBA	Calle 127 con av. boyaca	1.678,23	Lo establecido en el decreto 1077 de 2015
SUBA	CI 126 Kr 71 D	2.752,10	Lo establecido en el decreto 1077 de 2015
SUBA	Calle 153 entre kr 54 y kr 57	636,52	Lo establecido en el decreto 1077 de 2015

Localidad	Ubicación	Área verde a intervenir (m2)	Frecuencia
SUBA	Calle 153 entre kr 54 y kr 45	351,32	Lo establecido en el decreto 1077 de 2015
SUBA	Kr 111 con CI 135B	38,45	Lo establecido en el decreto 1077 de 2015
SUBA	Kr 52 a Kr 52A con CI 123B	10,65	Lo establecido en el decreto 1077 de 2015
SUBA	Kr 45 con CI 105	29,52	Lo establecido en el decreto 1077 de 2015
SUBA	CL 159 KR 106	155,52	Lo establecido en el decreto 1077 de 2015
SUBA	CLL 147 # 72 BIS	890,62	Lo establecido en el decreto 1077 de 2015
SUBA	TV 54 entre CI 103B a CI 104	138,47	Lo establecido en el decreto 1077 de 2015
SUBA	TV 54 entre CI 103B a CI 104	15,94	Lo establecido en el decreto 1077 de 2015
SUBA	Kr 65 entre CI 180 a CI 182	741,62	Lo establecido en el decreto 1077 de 2015
SUBA	Kr 59A con CI 136	44,73	Lo establecido en el decreto 1077 de 2015
SUBA	Kr 59 a Kr 59BBIS entre CI 133 a AV CI 134	99,94	Lo establecido en el decreto 1077 de 2015
SUBA	Kr 57 con CI 188	27,10	Lo establecido en el decreto 1077 de 2015
SUBA	Kr 71 con CI 97	31,94	Lo establecido en el decreto 1077 de 2015
SUBA	Kr 51 entre CI 145A CI 146A	46,78	Lo establecido en el decreto 1077 de 2015
SUBA	Kr 95 a Kr 95A con CI 147C	15,05	Lo establecido en el decreto 1077 de 2015
SUBA	Kr 97 con CI 147D	4,16	Lo establecido en el decreto 1077 de 2015
SUBA	Kr 52A a Kr 54B con CI 176	192,00	Lo establecido en el decreto 1077 de 2015
SUBA	Kr 51 con CI 174A	3,77	Lo establecido en el decreto 1077 de 2015
SUBA	KR 55 ENTRE CALLE 116 Y 127	2.155,98	Lo establecido en el decreto 1077 de 2015
SUBA	TV 55 a TV 56 con CI 113	201,13	Lo establecido en el decreto 1077 de 2015
SUBA	Kr 53 a Kr 54 con CI 108	48,36	Lo establecido en el decreto 1077 de 2015
SUBA	Kr 48A con CI 176	2,89	Lo establecido en el decreto 1077 de 2015
SUBA	Kr 55A entre AV CI 134 a CI 134A	54,98	Lo establecido en el decreto 1077 de 2015
SUBA	Kr 50B con CI 182	5,19	Lo establecido en el decreto 1077 de 2015
SUBA	Kr 136A entre 142 a CI 143	1,85	Lo establecido en el decreto 1077 de 2015
SUBA	CL 127 CON KR 50	13,84	Lo establecido en el decreto 1077 de 2015
SUBA	CL 127 CON KR 48	9,41	Lo establecido en el decreto 1077 de 2015
SUBA	CI 127 con Kr 46	2,97	Lo establecido en el decreto 1077 de 2015
SUBA	Kr 50 con AC 116	28,86	Lo establecido en el decreto 1077 de 2015
SUBA	Kr 49 a Kr 50 con CI 122	87,50	Lo establecido en el decreto 1077 de 2015
SUBA	Kr 50 a Kr 53A con CI 122	59,33	Lo establecido en el decreto 1077 de 2015
SUBA	CI 127 entre Kr 50 a Kr 51	96,87	Lo establecido en el decreto 1077 de 2015
SUBA	Kr 48 con CI 125	1,73	Lo establecido en el decreto 1077 de 2015
SUBA	CL 174 55-67	292,59	Lo establecido en el decreto 1077 de 2015
SUBA	CRA 58 138-71	3.360,65	Lo establecido en el decreto 1077 de 2015
SUBA	Kr 49 entre CI 171 a CI 174A	47,81	Lo establecido en el decreto 1077 de 2015
SUBA	Kr 49 a Kr 50 con CI 137	19,66	Lo establecido en el decreto 1077 de 2015

Localidad	Ubicación	Área verde a intervenir (m2)	Frecuencia
SUBA	Kr 50 entre CI 137 a CI 137A	16,12	Lo establecido en el decreto 1077 de 2015
SUBA	Kr 48 a Kr 50 con CI 147A	3,13	Lo establecido en el decreto 1077 de 2015
SUBA	Kr 47A a Kr 49 con CI 102A	62,10	Lo establecido en el decreto 1077 de 2015
SUBA	Kr 101A a Kr 102 con AV CI 132 a CI 132B	19,17	Lo establecido en el decreto 1077 de 2015
SUBA	Kr 101A con CI 132B	20,70	Lo establecido en el decreto 1077 de 2015
SUBA	Kr 55A a Kr 56A con CI 137	17,21	Lo establecido en el decreto 1077 de 2015
SUBA	CLL 153 CON KR 54	556,24	Lo establecido en el decreto 1077 de 2015
SUBA	Calle 127 entre cra 54 y cr 55	5.326,75	Lo establecido en el decreto 1077 de 2015
SUBA	Kr 63 entre CI 174C a CI 175	41,39	Lo establecido en el decreto 1077 de 2015
SUBA	Kr 70G a Kr 70H con CI 116A	70,14	Lo establecido en el decreto 1077 de 2015
SUBA	Kr 70D entre CI 116A a CI 117	61,98	Lo establecido en el decreto 1077 de 2015
SUBA	Kr 54 CI 167 a CI 170	1.298,58	Lo establecido en el decreto 1077 de 2015
SUBA	Kr 56C a Kr 57 con CI 128B	30,10	Lo establecido en el decreto 1077 de 2015
SUBA	Kr 50 a Kr 53A con CI 122	18,14	Lo establecido en el decreto 1077 de 2015
SUBA	Kr 50 a Kr 53A con CI 122	274,55	Lo establecido en el decreto 1077 de 2015
SUBA	KR 48 CON CL 174A	1,95	Lo establecido en el decreto 1077 de 2015
SUBA	Kr 54 con CI 167	69,47	Lo establecido en el decreto 1077 de 2015
SUBA	CL 183-KR 65 Y KR 72	1.031,47	Lo establecido en el decreto 1077 de 2015
SUBA	CRA 116 A CRA 118 CON CALLE 153	3.222,61	Lo establecido en el decreto 1077 de 2015
SUBA	CALLE 153 ENTRE CRA 116 Y CRA 115	862,39	Lo establecido en el decreto 1077 de 2015
SUBA	CALLE 153 ENTRE CRA 116 Y CRA 115	2.181,56	Lo establecido en el decreto 1077 de 2015
SUBA	CRA 67 #167-79	3.146,52	Lo establecido en el decreto 1077 de 2015
SUBA	TV 57 entre CI 104B a CI 106	54,16	Lo establecido en el decreto 1077 de 2015
SUBA	TV 56 entre CI 104B a CI 106	20,99	Lo establecido en el decreto 1077 de 2015
SUBA	Kr 50 a Kr 53 con CI 145A	86,20	Lo establecido en el decreto 1077 de 2015
SUBA	Kr 49A a Kr 50 con CI 145A	27,15	Lo establecido en el decreto 1077 de 2015
SUBA	Kr 45A a Kr 49 con CI 145A	102,84	Lo establecido en el decreto 1077 de 2015
SUBA	Kr 45A con CI 145A	7,52	Lo establecido en el decreto 1077 de 2015
SUBA	Kr 46 entre CI 145B a CI 146A	21,99	Lo establecido en el decreto 1077 de 2015
SUBA	Kr 46A entre CI 145B a CI 146A	21,66	Lo establecido en el decreto 1077 de 2015
SUBA	Kr 49 con CI 145B	22,11	Lo establecido en el decreto 1077 de 2015
SUBA	Kr 49A con AV CI 170	1,94	Lo establecido en el decreto 1077 de 2015
SUBA	Kr 53 entre CI 123B a CI 125	11,95	Lo establecido en el decreto 1077 de 2015
SUBA	Kr 49 entre CI 104 a CI 104A	39,56	Lo establecido en el decreto 1077 de 2015
SUBA	Kr 47 a Kr 48 con CI 104A	116,37	Lo establecido en el decreto 1077 de 2015
SUBA	CLL 141A entre CRA 109B a CRA 108A	470,20	Lo establecido en el decreto 1077 de 2015
SUBA	CLL 152B#76	2.048,11	Lo establecido en el decreto 1077 de 2015
SUBA	CLL 209 entre KR 45 y KR 51	3.437,88	Lo establecido en el decreto 1077 de 2015

Localidad	Ubicación	Área verde a intervenir (m2)	Frecuencia
SUBA	CR 91 ENTRE CALLE 128 A BIS Y 128 B	88,09	Lo establecido en el decreto 1077 de 2015
SUBA	CLL 127C # 90C	312,19	Lo establecido en el decreto 1077 de 2015
SUBA	CLL 127C # 89	76,79	Lo establecido en el decreto 1077 de 2015
SUBA	CLL 127 DBIS ENTRE CR 91 Y CR 90C	28,45	Lo establecido en el decreto 1077 de 2015
SUBA	CLL 127A CON AV BOYACA	921,89	Lo establecido en el decreto 1077 de 2015
SUBA	Kr 781 con CI 127A	146,65	Lo establecido en el decreto 1077 de 2015
SUBA	Kr 56C entre CI 128 a CI 128B	176,68	Lo establecido en el decreto 1077 de 2015
SUBA	Kr 56C entre CI 128 a CI 128B	181,27	Lo establecido en el decreto 1077 de 2015
SUBA	Kr 57ABIS entre CI 128 a CI 128B	208,64	Lo establecido en el decreto 1077 de 2015
SUBA	Kr 57ABIS entre CI 128 a CI 128B	207,82	Lo establecido en el decreto 1077 de 2015
SUBA	Kr 57BBIS entre CI 128 a CI 128A	115,89	Lo establecido en el decreto 1077 de 2015
SUBA	Kr 57BBIS entre CI 128 a CI 128B	201,36	Lo establecido en el decreto 1077 de 2015
SUBA	Kr 57ABIS a Kr 57BBIS con CI 128B	52,27	Lo establecido en el decreto 1077 de 2015
SUBA	Kr 56D a Kr 57A con DG 128BBIS	55,80	Lo establecido en el decreto 1077 de 2015
SUBA	CLL 201 A CLL 17 CON KR 54D	3.823,76	Lo establecido en el decreto 1077 de 2015
SUBA	KR 89 entre CLL 130D-130DBIS	322,39	Lo establecido en el decreto 1077 de 2015
SUBA	CLL 176 a CLL 174 entre KR 52A - KR 50A	4.594,96	Lo establecido en el decreto 1077 de 2015
SUBA	Kr 54 con CI 106A	10,65	Lo establecido en el decreto 1077 de 2015
SUBA	TV 58 con CI 106	4,57	Lo establecido en el decreto 1077 de 2015
SUBA	Kr 53C con CI 134C	64,43	Lo establecido en el decreto 1077 de 2015
SUBA	TV 53A con CI 136	44,17	Lo establecido en el decreto 1077 de 2015
SUBA	Kr 54 a TV 56 con CI 106	65,79	Lo establecido en el decreto 1077 de 2015
SUBA	Kr 59 con CI 133	23,39	Lo establecido en el decreto 1077 de 2015
SUBA	Kr 71 entre CI 99A a CI 100	27,63	Lo establecido en el decreto 1077 de 2015
SUBA	Kr 71 a Kr 71A con CI 99	134,66	Lo establecido en el decreto 1077 de 2015
SUBA	CLL 201 A CLL 197 CON KR 54D	2.130,82	Lo establecido en el decreto 1077 de 2015
SUBA	Kr 53 CI 180A	126,74	Lo establecido en el decreto 1077 de 2015
SUBA	Calle 201 entre carrera 67 a cra 48	6.147,24	Lo establecido en el decreto 1077 de 2015
SUBA	Calle 201 a calle 198 con cra 49	3.140,67	Lo establecido en el decreto 1077 de 2015
SUBA	Calle 201 a calle 198 con cra 49	10.327,92	Lo establecido en el decreto 1077 de 2015
SUBA	calle 153 #57	95,39	Lo establecido en el decreto 1077 de 2015

El inventario contempla todas las zonas objeto de intervención citadas en el reglamento técnico operativo, como se indicó anteriormente, exceptuando aquellas que no cumplen con el requisito de ser zonas verde públicas de libre acceso ubicadas dentro del perímetro en suelo urbano, tal y como lo establece el Decreto 1077 de 2015. del Sector Vivienda, Ciudad y Territorio.

De acuerdo con lo precitado, en el artículo 2.3.2.1.1.8. del Decreto 1077 de 2015 que define Área

pública como aquella destinada al uso, recreo o tránsito público, como parques, plazas, plazoletas y playas salvo aquellas con restricciones de acceso, así las cosas, cuando hay algún tipo de restricción de acceso a la obligación de la prestación del servicio de aseo ya no recae en la empresa de aseo. Como anexo, se relaciona el Inventario zonas verdes para la localidad de Suba y la proyección de frecuencias definidas para intervención anual.

### 3.6.2 Personal para la Prestación del Servicio

Para la prestación del servicio de corte de césped se cuenta con un staff de personal operativo, el cual varía en función de la programación de la actividad en temporada invernal o zonas secas, se cuenta con cuadrillas distribuidas en dos frentes de trabajo en la localidad, conformadas con el siguiente personal:

<b>PERSONAL COMPONENTE CORTE DE CÉSPED - LOCALIDAD SUBA</b>	
<b>CUADRILLA</b>	<b>CARGO</b>
CORTE DE CÉSPED	OPERARIOS DE GUADAÑA
	LIDER DE CUADRILLA
	AYUDANTE DE CORTE
	OPERADOR DE TRACTOR
	SUPERVISOR DE CUADRILLA
	COORDINADOR OPERACIONES CORTE

\*Dicha configuración puede variar en función de la temporada y la programación de corte.

### 3.6.3 Herramientas y Equipos

Para el desarrollo de actividades se contará como mínimo con los siguientes equipo y herramientas:

<b>HERRAMIENTAS Y EQUIPOS CORTE DE CÉSPED LOCALIDAD SUBA</b>			
<b>CANTIDAD DE CUADRILLAS</b>	<b>ACTIVIDAD</b>	<b>ELEMENTO/ EQUIPO</b>	<b>REFERENCIA</b>
8	CORTE DE CÉSPED	TRACTOR	Titan 1500 HD Master 2000 Tractor Husqvarna giro z560x
		GUADAÑAS	Husqvarna
		SOPLADORAS	Stihl BR 600

HERRAMIENTAS Y EQUIPOS CORTE DE CÉSPED LOCALIDAD SUBA			
CANTIDAD DE CUADRILLAS	ACTIVIDAD	ELEMENTO/ EQUIPO	REFERENCIA
		VEHÍCULO SUPERVISIÓN	Camioneta Furgón para insumos
		VEHÍCULO SUPERVISIÓN	Camioneta Furgón para insumos
		CARRO Coordinación	Camioneta Supervisión Ram

### 3.7 Actividad de poda de árboles en las vías y áreas públicas

Teniendo en cuenta los convenios entre las empresas prestadoras de aseo y la información del PGIRS; en la localidad Suba hay 344.749 árboles, equivalentes al 22.74% de los árboles de la ciudad de Bogotá que están registrados en el Sistema de Información Geográfica para la gestión del arbolado urbano – SIGAU.

En la base de datos fuente *PGIRS 2026*, se identificaron 128.189 individuos arbóreos, que registran una altura **inferior** a 2 metros, correspondientes al 37.18%. Esta categoría es considerada como *arbolado joven*, que en el marco de lo dispuesto en Decreto 646 de 2025, por medio del cual se expide el Decreto único Distrital del Sector Ambiente, son competencia del Jardín Botánico de Bogotá.

Así las cosas, estos individuos son objeto de inclusión en el ciclo de poda una vez estos superen los 2 metros de altura y/o ya no sean competencia de JBB (es decir finalizado el tercer año de mantenimiento) y serán atendidos de acuerdo con las rutas autorizadas por la Secretaría Distrital de Ambiente.

Tipo de Individuo	Cantidad por Tipo de Individuo
Árbol	216.560
Arbolado joven	128.189
<b>Total general</b>	<b>344.749</b>

#### 3.7.1 Árboles Localidad Suba

De acuerdo con el emplazamiento y zonas de competencia por parte de la empresa de aseo, a continuación, se relaciona la cantidad de árboles a intervenir e incluir en los ciclos de poda, para la localidad:

<b>CODIGO EMPLAZAMIENTO</b>	<b>EMPLAZAMIENTO</b>	<b>TOTAL, GENERAL</b>
AD1	Areneras	3
AD4	Áreas de Disposición de Basuras	9
FS1	Líneas conducción energía	2669
FS2	Redes matrices servicios públicos	3
H1	Rondas nacimientos	5
H2	Rondas de quebradas	696
H3	Rondas ríos	4356
H4	Rondas de canales	8533
H5	Rondas humedales	35181
H6	Rondas de lagos	2
L1	Parques Metropolitanos	1653
L2	Parques Zonales	1973
L3	Parques de Barrio	46095
L4	Plazas SL	11
L5	Plazoletas	326
L6	Plaza Vecinal	186
L7	Parque Ecológico Distrital	3381
P1	Franja de control ambiental	59964
U1	Corredores férreos	4
U10	Vías peatonales (V9)	9688
U11	Andén sin zona verde (3m en adelante)	4104
U12	Alameda	145
U13	Andén con zona verde angosta	19356
U14	Andén con zona verde ancha	2612
U15	Separador Mixto Ancho SCU	27
U2	Conformación espacio vehicular	2065
U3	Separador blando angosto	1235
U4	Separador blando ancho	9771
U5	Separador mixto angosto	12
U6	Separador superficie dura	110
U7	Glorieta e intersección vial	220
U8	Orejas de puentes	224

<b>CODIGO EMPLAZAMIENTO</b>	<b>EMPLAZAMIENTO</b>	<b>TOTAL, GENERAL</b>
U9	Árbol al lado de Ciclorrutas	1941
<b>Total</b>		<b>216.560</b>

**Fuente:** Anexo PGIRS 2026

### 3.7.1 Ciclo de poda competencia de área limpia

Con base en lo establecido en el Plan de Podas para la Localidad, se define el ciclo de poda, por individuo, por especie y por emplazamiento, cuya intervención es diferenciada de acuerdo a las características intrínsecas de las especies registradas, el tipo de emplazamiento asociado a la circulación y requerimiento de poda:

#### Definición de los Ciclos de Poda:

- Ciclo de poda recomendado para árboles emplazados en los sistemas de emplazamiento

### **Ciclo de Poda Recomendado Árboles emplazados en Sistemas Hídricos y Articuladores de Espacio Público. Grupo 1 y 2.**

<b>CICLO</b>	<b>FRECUENCIA</b>	<b>PORTE</b>	<b>CATEGORIAS DE ALTURA</b>	<b>OBSERVACIONES</b>
<b>Ciclo 1</b>	12 meses	Especies pequeñas	TIPO I	Requieren mayor mantenimiento para asegurar su adecuado desarrollo, Se incluyen las especies exóticas y nativas
		Especies medianas	TIPO I	
		Especies altas	TIPO I	
<b>Ciclo 2</b>	18 meses	Especies pequeñas	TIPO II	Individuos con abundante ramificación o desde la base. Para especies pequeñas y medianas de rápido crecimiento o para especies de porte alto cuyo crecimiento lento puede generar afectaciones en sistemas de circulación peatonal en parques y zonas de protección ambiental
		Especies medianas	TIPO II	
		Especies altas	TIPO II	
<b>Ciclo 3</b>	24 meses	Especies	TIPO III	Individuos maduros, cuya

CICLO	FRECUENCIA	PORTE	CATEGORIAS DE ALTURA	OBSERVACIONES
		medianas		estructura se encuentra definida que pueden requerir estabilidad o control de acuerdo al emplazamiento
		Especies altas	TIPO III	
<b>Ciclo 4</b>	36 meses	Especies medianas	TIPO IV	Individuos altos y muy altos en estado muy maduro que por sus emplazamientos y características puedan generar riesgos en la comunidad  Individuos con más de 20 mts de altura de gran porte que requieran estabilidad.
		Especies altas	TIPO IV	

*Nota: Estos ciclos propuestos no son obligantes dado que puede haber causas externas como la velocidad de crecimiento intrínseca de cada especie o factores externos como riesgos fortuitos entre otros, adicionalmente la cantidad de ciclos están sujetos a las solicitudes por entidades o necesidades de intervención que amerite el arbolado.*

### **Ciclo de poda recomendado para árboles emplazados en Sistemas de circulación peatonal y vehicular – Grupo 3:**

Por estar en mayor contacto con estos sistemas, los árboles pueden presentar mayores conflictos con el entorno, como lo es la visibilidad vehicular y de los peatones, alumbrado público, señales de tránsito, infraestructura, entre otros. Por tal motivo se considera un ciclo de poda más corto que en parques y zonas de protección hídrica.

CICLO	FRECUENCIA	PORTE	CATEGORIAS DE ALTURA	OBSERVACIONES
<b>Ciclo 1</b>	12 meses	Especies pequeñas	TIPO I	Requieren mayor mantenimiento para asegurar su adecuado desarrollo,  Se incluyen las especies exóticas y nativas
		Especies medianas	TIPO I	
		Especies altas	TIPO I	
<b>Ciclo 2</b>	18 meses	Especies pequeñas	TIPO II	Individuos con abundante ramificación o desde la base.  Para especies pequeñas y medianas de rápido crecimiento o para especies de porte alto cuyo crecimiento lento puede
		Especies medianas	TIPO II	
		Especies	TIPO II	

CICLO	FRECUENCIA	PORTE	CATEGORIAS DE ALTURA	OBSERVACIONES
		altas		generar afectaciones en sistemas de circulación urbana
<b>Ciclo 3</b>	24 meses	Especies medianas	TIPO III	Individuos maduros, cuya estructura se encuentra definida que pueden requerir estabilidad o control de acuerdo al emplazamiento
		Especies altas	TIPO III	
<b>Ciclo 4</b>	36 a 48 meses	Especies medianas	TIPO IV	Individuos altos y muy altos en estado muy maduro que por sus emplazamientos y características puedan generar riesgos en la comunidad Individuos con más de 20 mts de altura de gran porte que requieran estabilidad.
		Especies altas	TIPO IV	
		Especies altas	TIPO IV	

*Nota: Estos ciclos propuestos no son obligantes dado que puede haber causas externas como la velocidad de crecimiento intrínseca de cada especie o factores externos como riesgos fortuitos entre otros.*

Estos ciclos se aplican a cada una de las especies de acuerdo con su altura, especie y a su emplazamiento.

### 3.7.2 Cálculo de Árboles a Podar

De conformidad con el Plan de Podas autorizado por la SDA se determinó la cantidad de individuos a intervenir por los próximos, teniendo en cuenta los periodos de recuperación específicos de cada especie, el emplazamiento, la altura, entre otros, el número de árboles se estimó considerando la competencia exclusiva del 30%:

Clase de Altura	Altura	Cantidad de árboles por año		Cantidad de árboles por año
Tipo 1	> 2m hasta 5m	Año1	18885	12 ,16,18,20,24,30, 36,40 meses
		Año2	19094	
		Año3	19094	
		Año4	17845	
		Año5	16552	
		Año6	18210	
		Año7	19294	

Clase de Altura	Altura	Cantidad de árboles por año		Cantidad de árboles por año
		Año	Cantidad	
		Año8	19293	
Tipo 2	> 5m hasta 15 m	Año1	13525	12 ,16,24,30, 36,40, 44, 54, 60 meses
		Año2	8495	
		Año3	8495	
		Año4	3012	
		Año5	4932	
		Año6	5225	
		Año7	11062	
		Año8	7349	
Tipo 3	<1 5m hasta 20m	Año1	874	30, 40, 54, 60 meses
		Año2	437	
		Año3	437	
		Año4	0	
		Año5	0	
		Año6	10	
		Año7	874	
		Año8	427	
Tipo 4	> 20m	Año1	428	60 meses
		Año2	214	
		Año3	214	
		Año4	0	
		Año5	0	
		Año6	0	
		Año7	428	
		Año8	214	

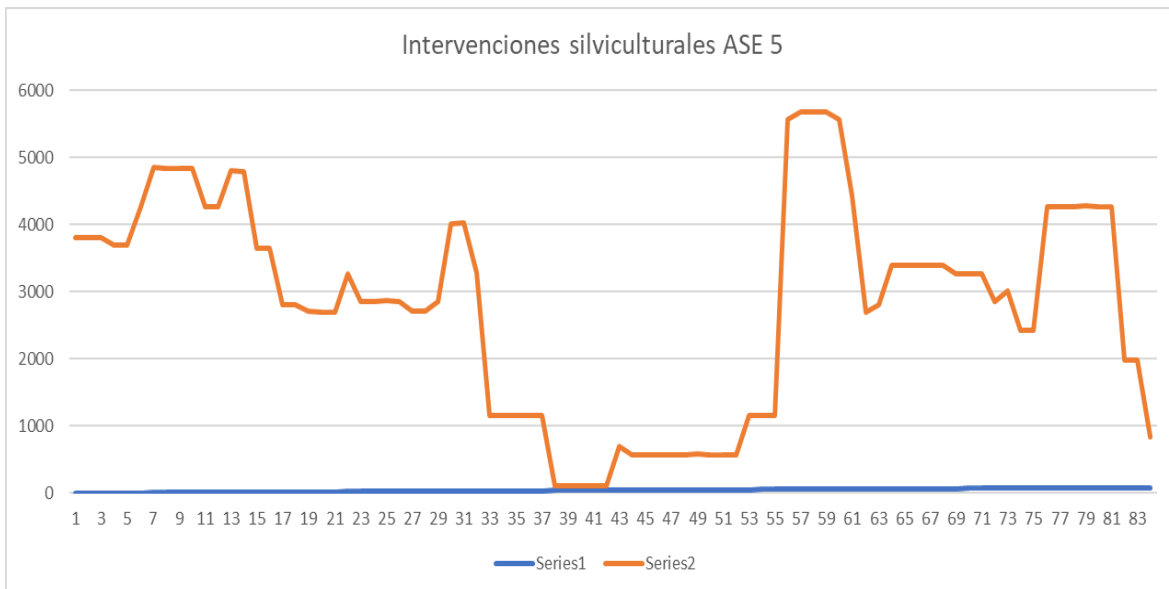

La proyección realizada para la cantidad de árboles a intervenir se encuentra sujeta a cambios, de acuerdo con las dinámicas identificadas en campo, las solicitudes de priorización de la UAESP y la SDA y las emergencias silviculturales acentuadas principalmente en temporada invernal, sin superar la capacidad operativa.

*Este Despacho realizó la consulta ante la Secretaría Distrital de ambiente, frente a la Directriz en el marco del Plan de podas, considerando que la vigencia del concepto técnico SSFFS 17937 es el **30/12/2026**.*

### 3.7.3 Personal de la Actividad

Con base en los requerimientos para el desarrollo de las actividades de Poda de Árboles, a continuación, se relaciona el personal:

CUADRILLA	CARGO
3 -PODA DE ÁRBOLES	OPERARIOS DE ALTURAS
	AUXILIARES
	INGENIERO SUPERVISOR
	OPERADOR DE CHIPPER
	AUXILIARES DE RECOLECCIÓN
	PROFESIONAL FORESTAL MARCADOR

CUADRILLA	CARGO
	COORDINADOR DE OPERACIONES

\*Dicha configuración puede variar en función de la temporada y la programación de poda.

### 3.7.4 Herramientas y Equipos

Para llevar a cabo la implementación de la actividad de Poda de Árboles, se tendrá como mínimo las siguientes herramientas y equipos para las cuadrillas de Poda de Árboles:

HERRAMIENTAS Y EQUIPOS				
CANTIDAD DE CUADRILLAS	ACTIVIDAD	ELEMENTO/ EQUIPO	REFERENCIA	CANTIDAD
3	PODA DE ÁRBOLES	MOTOSIERRAS	Stihl	13
		CHIPER	BC1000XL con motor a 49 HP.	1
		CAMION	1405	2
3		CAMIONETA	NISSAN	3

### 3.8 Actividad de aprovechamiento

Se relaciona el listado de las Estaciones de clasificación de aprovechable (ECA) situados en el área de prestación de servicio de Área Limpia D.C. E.S.P. S.A.S.

DIRECCION	FECHA VIGENCIA	ASOCIACION
CL 131 A NO 58 B - 07	12/02/2018	COLOMBIA RECICLA
KR 53 C NO 128 A - 50	12/02/2018	SERVIPAPELES DELPRADO
CL 128 B NO 93 - 55	12/02/2018	ASISTRIB
KR 53 NO 128 A - 31	12/02/2018	BOGOTA RECICLA
KR 53 NO 128 A - 41	12/02/2018	BOGOTA RECICLA
CL 128 F NO 96 A - 50	12/02/2018	AIRE URBANO 1
CL 128 B NO 49 - 64	12/02/2018	Mercapeles
KR 125 NO 131 A - 91	12/02/2018	AMARE PLANETA
CL 130 NO 58 B - 70	12/02/2018	ASOERC
KR 51 NO 128 - 47	12/02/2018	PAPELES DEL NORTE
CL 139 NO 98 B - 14	12/02/2018	ARPPA
KR 93 NO 127 C - 26	12/02/2018	CIUDAD VERDE
KR 95 NO 131 B - 82	12/02/2018	ARPPA

DIRECCION	FECHA VIGENCIA	ASOCIACION
KR 93 B NO 130 A - 42	12/02/2018	ASOFRAIN
KR 91 NO 127 A - 69	12/02/2018	ACOREIN
KR 58 B NO 132 A - 40	12/02/2018	ASOERC
CL 128 B NO 54 - 20	12/02/2018	RECIMETALCOL
KR 97 A NO 128 - 16	12/02/2018	RECI-CRECER
KR 99 NO 127 D - 66	12/02/2018	RECI-CRECER
CL 131B BIS 95B 33	12/02/2018	ACOREIN
AK 118 NO 133 A - 14	12/02/2018	ECOORA
KR 99 NO 153 - 29	12/02/2018	CHATARRERIA LA YEDA
TV 138 NO 137 - 08	12/02/2018	AIRE URBANO
CL 130 NO 153 - 46	12/02/2018	N/A
CL 131A # 53B-95 MZ 6 CASA 1	12/02/2018	COLOMBIA RECICLA
CL 142 BIS A NO 138 A - 50	12/02/2018	AIRE URBANO 2
CL 130 NO 159 A - 16	12/02/2018	GRAM B
CL 130 NO 158 A - 49	12/02/2018	GRAM B
CL 157 NO 99 - 85	12/02/2018	CIUDAD VERDE
KR 92 NO 131 C - 15	12/02/2018	ASOARVE
KR 160 NO 136 D - 04	12/02/2018	ACUA/UNIDOS

\*Dichas ECAS están sujetas al cumplimiento de la normatividad legal vigente y lo establecido por la SSPD, por lo que la inclusión o retiro de éstas están fuera de la competencia de Área Limpia.

### 3.9 Actividad de tratamiento

No aplica

### 3.10 Actividad de comercialización

#### 3.10.1 Puntos de atención a los usuarios

Dirección punto de atención	Teléfono	Días de atención	Horario de atención
<b>Centro de atención al usuario</b> <b>Calle 129 # 54 – 38/40 Local</b> <b>123 – 124</b>	Línea 110	Lunes a Viernes Sábados	7 AM a 5 PM 9 AM a 1 PM
<b>SUPERCADDE DE SUBA</b> <b>Calle 145 # 103b-90</b>		Lunes a Viernes Sábados	7 AM a 4:30 PM 8 AM a 12 PM
<b>Centro de Servicios Cade</b> <b>Gaitana</b>		Lunes a viernes Sábados	7 AM a 4:30 PM

Dirección punto de atención	Teléfono	Días de atención	Horario de atención
Transversal 126 # 133 – 32			

### 3.10.2 Medios de contacto

Dirección electrónica página web	www.arealimpia.com.co
Correo electrónico para radicación de PQR	línea 110@proceraseo.co
Línea de atención al cliente	Linea 110
Servicios adicionales que presta	Recolección de escombros.

### 3.10.3 Programa de relaciones con la comunidad y de la programación de campañas educativas e informativas, de conformidad con lo señalado en el artículo 105 del Decreto número 2981 de 2013.

“Programa de relaciones con la comunidad y de la programación de campañas educativas e informativas, de conformidad con lo señalado en el artículo 105 del Decreto No. 2981 de 2013”, se informa:

Desde el área de gestión social del concesionario, se ejecutan dos diferentes planes dirigidos al cumplimiento de los anexos No.2, No. 3, No. 4 y No. 11, del contrato en cuestión No. 287 de 2018, los cuales se encuentran descritos a continuación.

#### **Plan de Gestión Social – PGSAL**

- Dentro del PGSAL se tiene como misionalidad brindar a los usuarios información pertinente para promover y socializar acciones en relación a:
  - Cultura del Aseo
  - Separación en la Fuente
  - Actividades de Aprovechamiento

Cada una de las anteriores, enmarcadas bajo la premisa del consumo responsable y la práctica y uso de las 3R’s (Reducir, Reutilizar y Reciclar).

- La orientación del Programa de Gestión se orienta al desarrollo de actividades que informen y sensibilicen a la comunidad sobre el impacto del manejo de residuos sólidos en la calidad del medio ambiente y en el cuidado general del espacio público y el planeta.
- Dentro del PGSAL, se encuentran 3 proyectos diferentes, donde se vincula a todos los grupos etarios y sociales de la comunidad. Ellos son:

Localidad, comunas o similares	Temas	Programación (mes)
Suba	“Huellas que Transforman Territorios”: Dirigido a presidentes y asociados de JACs, residentes mayores y menores de edad, propiedad horizontal, comercio formal e informal y usuarios de las 12 UPZ de la localidad. Enfocado en cultura del aseo, separación en la fuente, prevención de puntos críticos y manejo adecuado de residuos sólidos.	Mensual
Suba	“Huellas Rurales que Transforman”: Dirigido a comunidades rurales, líderes veredales y organizaciones comunitarias de la zona rural de Suba. Enfocado en manejo adecuado de residuos, aprovechamiento de orgánicos, protección de fuentes hídricas y cultura ambiental rural.	Mensual
Suba	“Huellas Institucionales que Transforman”: Dirigido a participantes de los diferentes espacios educativos e institucionales de la localidad de Suba, incluyendo estudiantes, docentes, directivos y personal administrativo de instituciones educativas distritales y jardines infantiles de Integración Social. La metodología se desarrollará bajo un enfoque de participación activa dentro de los espacios de institucionalidad, promoviendo acciones conjuntas entre las entidades locales y el Programa de Gestión Social. Se implementarán ejercicios lúdico-pedagógicos y actividades prácticas que permitan reconocer comportamientos individuales y colectivos que transforman entornos y dejan huella sostenible, fortaleciendo la cultura del aseo y la adecuada separación de residuos desde la fuente.	Mensual

### **Plan de Campañas y Cultura Ciudadana – PCAL**

- Aplicar la educación ambiental como herramienta para fortalecer conocimientos y generar cambios de comportamiento frente al manejo adecuado de los residuos sólidos, integrando al reciclador de oficio como actor principal en las actividades con la comunidad. Esto permitirá estructurar un diálogo de retroalimentación entre recicladores, comunidad y equipo técnico ambiental, promoviendo procesos pedagógicos enfocados en la separación en la fuente, el consumo responsable y el aprovechamiento de residuos.
- En este Plan de Campañas, el reciclador será el líder principal en el desarrollo de estrategias pedagógicas tipo “escuela campo”, fundamentadas en la educación

informal y el aprendizaje experiencial. Estas estrategias involucrarán niños, jóvenes, mujeres, productores, comerciantes y personas mayores, permitiendo visibilizar la realidad del reciclaje y la cadena de aprovechamiento. A través de estas acciones se buscará fortalecer el reconocimiento del reciclador de oficio como actor ambiental clave, contribuyendo a la disminución de sus condiciones de vulnerabilidad y promoviendo su dignificación, especialmente en la localidad de Suba.

- El PCAL orienta sus acciones hacia el fortalecimiento de la economía circular, la cultura del aseo y la corresponsabilidad ciudadana, mediante campañas pedagógicas, actividades lúdicas y estrategias comunicativas que permitan generar apropiación social del manejo integral de residuos sólidos.
- Dentro del PCAL, se encuentran 5 proyectos diferentes, donde se vincula a todos los grupos etarios y sociales de la comunidad. Ellos son:

Localidad, comunas o similares	Temas	Programación (mes)
Suba	“AL Aula Circular”: Dirigido a estudiantes, docentes y comunidad educativa en general. Promueve la economía circular, la separación en la fuente y el aprovechamiento de residuos mediante actividades pedagógicas y prácticas ambientales.	Mensual
Suba	“Mujer con ALma”: Dirigido a mujeres líderes, madres cabeza de hogar y organizaciones comunitarias, promoviendo liderazgo ambiental, consumo responsable y prácticas sostenibles en el hogar y el entorno comunitario.	Mensual
Suba	“Papá AmbientAL”: Dirigido a padres de familia y hogares, fortaleciendo la corresponsabilidad en la gestión de residuos sólidos y la cultura del aseo desde el núcleo familiar.	Mensual
Suba	“Disfraz AmbientAL”: Estrategia pedagógica dirigida a comunidad educativa y familias, que fomenta la reutilización creativa de materiales aprovechables, promoviendo la reducción de residuos.	Mensual
Suba	“Navidad Circular”: Campaña dirigida a la comunidad en general, enfocada en el consumo responsable, la reducción y el aprovechamiento de residuos durante la temporada navideña.	Mensual

#### 3.10.4 Esquema de facturación del servicio

Mecanismo de facturación (Prepago, pago anticipado, conjunta o directa)	Descripción	Puntos de pago

Se realiza con la Empresa Enel Codensa en facturación Conjunta. La facturación Directa se realiza a través de PROCERASEO.	Mensual	B. Popular B. Bogotá B. Av villas B. Sudameris
---	---------	---

### 3.11 Actividad de lavado de vías y áreas públicas

#### 3.11.1 Acuerdos de lavado de áreas públicas

El acuerdo de lavado se firmó, según el inventario de puentes realizado:

Acuerdo de lavado de vías y áreas públicas	Fecha de suscripción	Prestadores que suscribieron el acuerdo
ACUERDO DE BARRIDO, LIMPIEZA Y LAVADO DE VÍAS Y ÁREAS PÚBLICAS CELEBRADO ENTRE LOS CONCESIONARIOS DE LAS ÁREAS DE SERVICIO EXCLUSIVO DE ASEO DE BOGOTÁ D.C.	12/02/2018	PROMOAMBIENTAL DISTRITO SAS ESP- LIMPIEZA METROPOLITANA SA ESP- CIUDAD LIMPIA BOGOTA SA ESP- BOGOTA LIMPIA SAS ESP- AREA LIMPIA DISTRITO CAPITAL SAS ESP

#### 3.11.2 Áreas públicas objeto de lavado y programación de la actividad

Macrorruta	Localidad, comunas o similares	Áreas objeto de lavado (m <sup>2</sup> ), según inventario del municipio	Frecuencia (mes)	Hora de inicio	Hora finalización
27	Suba	48.313,25	Cada 6 meses	20:00	4:00

#### 3.11.3 Puentes peatonales objeto de lavado y programación de la actividad

Macrorruta	Localidad, comunas o similares	Áreas de puentes objeto de lavado (m <sup>2</sup> ), según inventario del municipio	Frecuencia (mes)	Hora de inicio	Hora finalización
27	Suba	48.313,25	Cada 6 meses	20:00	4:00

### 3.12 Residuos especiales

3.12.1 Condiciones en las que realizará las actividades del servicio público para atender los residuos especiales.

Tipo de residuos	Descripción	Teléfono de contacto
<b>Generados en eventos y espectáculos masivos</b>	Recolección a demanda	Línea 110
<b>Generados por puntos de venta en áreas públicas</b>	Recolección a demanda	Línea 110
<b>Animales muertos</b>	Recolección a demanda	Línea 110
<b>Residuos de construcción y demolición</b>	Recolección a demanda	Línea 110
<b>Residuos especiales</b>	Recolección a demanda	Línea 110

### 3.13 Programa de Gestión del Riesgo

Condiciones de amenaza, vulnerabilidad y riesgo	Acciones de respuesta del prestador del servicio	Medidas que deben ser adoptadas por el usuario o tercero
Sismos/ Terremotos	<ul style="list-style-type: none"> <li>• Activación del PEC el comité operativo de emergencias</li> <li>• Identificar nuevos sitios de disposición de escombros y solicitar las autorizaciones correspondientes</li> <li>• Identificar zonas y realizar campañas informativas</li> <li>• Diseñar nuevas rutas de recolección y transporte de escombros</li> <li>• Diseñar campañas de gran impacto para reclutar personal operativo</li> <li>• Identificar nuevos lugares para establecer bases de operaciones temporales</li> <li>• Asignación de recursos técnicos, humanos y económicos para atender la emergencia</li> <li>• Atención médica a los trabajadores</li> </ul>	<ul style="list-style-type: none"> <li>• Durante el sismo, ubicarse en un lugar donde pueda haber el "Triangulo de la vida"</li> <li>• Evacuar a sitios despejados alejados de estructuras cercanas</li> <li>• Fijar puntos de encuentro</li> <li>• Permanecer en calma</li> <li>• Llamar a las líneas de atención de desastres</li> <li>• Brindar primeros auxilios a quienes lo ameriten a partir del grado de capacitación</li> <li>• Apoyar Brigada de emergencias</li> </ul>
Movimientos en masa	<ul style="list-style-type: none"> <li>• Activación del PEC el comité operativo de emergencias</li> <li>• Identificar nuevos sitios de disposición de escombros y solicitar las autorizaciones correspondientes</li> <li>• Diseñar nuevas rutas de recolección y transporte de escombros</li> <li>• Asignación de recursos técnicos, humanos y económicos para atender la emergencia</li> </ul>	<ul style="list-style-type: none"> <li>• Evacuar a sitios despejados alejados de estructuras cercanas</li> <li>• Fijar puntos de encuentro</li> <li>• Permanecer en calma</li> <li>• Llamar a las líneas de atención de desastres</li> <li>• Brindar primeros auxilios a quienes lo ameriten a partir del grado de capacitación</li> <li>• Apoyar Brigada de emergencias</li> </ul>

Condiciones de amenaza, vulnerabilidad y riesgo	Acciones de respuesta del prestador del servicio	Medidas que deben ser adoptadas por el usuario o tercero
Incendios	<ul style="list-style-type: none"> <li>• Atención médica a los trabajadores</li> <li>• Activación del PEC el comité operativo de emergencias</li> <li>• Identificar nuevos lugares para establecer bases de operaciones temporales</li> <li>• Diseñar nuevas rutas de recolección y transporte</li> <li>• Asignación de recursos técnicos, humanos y económicos para atender la emergencia</li> <li>• Atención médica a los trabajadores</li> </ul>	<ul style="list-style-type: none"> <li>• Evacuar a sitios despejados alejados de estructuras cercanas</li> <li>• Permanecer en calma</li> <li>• Llamar a las líneas de atención de desastres</li> <li>• Brindar primeros auxilios a quienes lo ameriten a partir del grado de capacitación</li> <li>• Apoyar Brigada de emergencias</li> </ul>
Inundaciones	<ul style="list-style-type: none"> <li>• Activación del PEC el comité operativo de emergencias</li> <li>• Diseñar nuevas rutas de recolección y transporte</li> <li>• Asignación de recursos técnicos, humanos y económicos para atender la emergencia</li> <li>• Atención médica a los trabajadores</li> </ul>	<ul style="list-style-type: none"> <li>• Ubicarse en sitios elevados</li> <li>• Fijar puntos de encuentro</li> <li>• Permanecer en calma</li> <li>• Llamar a las líneas de atención de desastres</li> <li>• Brindar primeros auxilios a quienes lo ameriten a partir del grado de capacitación</li> <li>• Apoyar Brigada de emergencias</li> </ul>
Avenidas torrenciales	<ul style="list-style-type: none"> <li>• Diseñar nuevas rutas de recolección y transporte</li> <li>• Asignación de recursos técnicos, humanos y económicos para atender la emergencia</li> <li>• Atención médica a los trabajadores</li> </ul>	<ul style="list-style-type: none"> <li>• Permanecer en calma</li> <li>• Llamar a las líneas de atención de desastres</li> <li>• Brindar primeros auxilios a quienes lo ameriten a partir del grado de capacitación</li> <li>• Apoyar Brigada de emergencias</li> </ul>
Descargas eléctricas	<ul style="list-style-type: none"> <li>• Diseñar nuevas rutas de recolección y transporte</li> <li>• Asignación de recursos técnicos, humanos y económicos para atender la emergencia</li> <li>• Atención médica a los trabajadores</li> </ul>	<ul style="list-style-type: none"> <li>• Ubicarse bajo cubierto</li> <li>• Evitar uso de electrodomésticos</li> <li>• Mantener en calma</li> <li>• Llamar a las líneas de atención de desastres</li> <li>• Brindar primeros auxilios a quienes lo ameriten a partir del grado de capacitación</li> <li>• Apoyar Brigada de emergencias</li> </ul>
Vendavales	<ul style="list-style-type: none"> <li>• Diseñar nuevas rutas de recolección</li> </ul>	<ul style="list-style-type: none"> <li>• Alejarse de estructuras inestables</li> </ul>

Condiciones de amenaza, vulnerabilidad y riesgo	Acciones de respuesta del prestador del servicio	Medidas que deben ser adoptadas por el usuario o tercero
	<ul style="list-style-type: none"> <li>y transporte</li> <li>• Asignación de recursos técnicos, humanos y económicos para atender la emergencia</li> <li>• Atención médica a los trabajadores</li> </ul>	<ul style="list-style-type: none"> <li>• Permanecer dentro de infraestructuras resistentes</li> <li>• Fijar puntos de encuentro</li> <li>• Llamar a las líneas de atención de desastres</li> <li>• Brindar primeros auxilios a quienes lo ameriten a partir del grado de capacitación</li> <li>• Apoyar Brigada de emergencias</li> </ul>
Alerta sanitaria	<ul style="list-style-type: none"> <li>• Asignación de recursos técnicos, humanos y económicos para atender la emergencia</li> <li>• Atención médica a los trabajadores</li> <li>• Reemplazo del personal afectado</li> <li>• Protocolo de aislamiento de resto de cuadrilla</li> </ul>	<ul style="list-style-type: none"> <li>• Permanecer aislado al presentar síntomas</li> <li>• Evitar lugares con alto tráfico de personas</li> <li>• Preservar condiciones higiénico sanitarias</li> <li>• Llamar a las líneas de atención sanitaria</li> </ul>
Huracanes	<ul style="list-style-type: none"> <li>• Diseñar nuevas rutas de recolección y transporte</li> <li>• Asignación de recursos técnicos, humanos y económicos para atender la emergencia</li> <li>• Atención médica a los trabajadores</li> </ul>	<ul style="list-style-type: none"> <li>• Alejarse de estructuras inestables</li> <li>• Permanecer dentro de infraestructuras resistentes</li> <li>• Fijar puntos de encuentro</li> <li>• Permanecer en calma</li> <li>• Llamar a las líneas de atención de desastres</li> <li>• Brindar primeros auxilios a quienes lo ameriten a partir del grado de capacitación</li> <li>• Apoyar Brigada de emergencias</li> </ul>
Problemas de orden público	<ul style="list-style-type: none"> <li>• Diseñar nuevas rutas de recolección y transporte</li> <li>• Asignación de recursos técnicos, humanos y económicos para atender la emergencia</li> <li>• Atención médica a los trabajadores en caso de afectaciones de salud</li> </ul>	<ul style="list-style-type: none"> <li>• Llamar a las líneas de atención</li> <li>• Evitar sitios críticos de las manifestaciones</li> <li>• Mantenerse informado</li> </ul>
Paros transporte público	<ul style="list-style-type: none"> <li>• Diseñar nuevas rutas de recolección y transporte</li> <li>• Asignación de recursos técnicos, humanos y económicos para atender la emergencia</li> <li>• Coordinar traslado del personal operativo con vehículos asignados al servicio</li> <li>• Atención médica a los trabajadores</li> </ul>	<ul style="list-style-type: none"> <li>• Identificar medios de transporte alternativos</li> <li>• Llamar a las líneas de atención en caso de emergencia</li> <li>• Mantenerse informado</li> </ul>

<b>Condiciones de amenaza, vulnerabilidad y riesgo</b>	<b>Acciones de respuesta del prestador del servicio</b>	<b>Medidas que deben ser adoptadas por el usuario o tercero</b>
	en caso de afectaciones de salud	
Paro de operarios	<ul style="list-style-type: none"> <li>• Asignación de recursos técnicos, humanos y económicos para atender la emergencia.</li> <li>• Establecer medios para comunicación directa de las inconformidades, solicitudes, quejas y demás.</li> <li>• Coordinar acciones inmediatas entre los jefes de área para disipar la multitud y recursos humanos.</li> </ul>	<ul style="list-style-type: none"> <li>• No Aplica</li> </ul>
Cierres viales por ejecución de obras	<ul style="list-style-type: none"> <li>• Diseñar operación especial hasta que se culmine la obra</li> </ul>	<ul style="list-style-type: none"> <li>• Consultar cambios operativos por obras</li> </ul>
Cierres sitio de disposición final	<ul style="list-style-type: none"> <li>• Identificar nuevos sitios de disposición final de residuos sólidos y solicitar las autorizaciones correspondientes.</li> <li>• Activación del PEC el comité operativo de emergencias</li> <li>• Asignación de recursos técnicos, humanos y económicos para atender la emergencia.</li> </ul>	<ul style="list-style-type: none"> <li>• No Aplica</li> </ul>
Daños, equipos recolección por accidentalidad	<ul style="list-style-type: none"> <li>• Reemplazo del equipo afectado</li> <li>• Asignación de recursos técnicos, humanos y económicos para atender la emergencia</li> <li>• Atención médica a los trabajadores</li> </ul>	<ul style="list-style-type: none"> <li>• No Aplica</li> </ul>
Lesiones - trabajadores	<ul style="list-style-type: none"> <li>• Remitir al lesionado al centro hospitalario más cercano</li> <li>• Reemplazo del personal en el servicio afectado</li> <li>• Asignación de recursos técnicos, humanos y económicos para atender la emergencia</li> <li>• Redireccionamiento a clínicas por ARL</li> </ul>	<ul style="list-style-type: none"> <li>• Llamar a las líneas de atención</li> <li>• Brindar primeros auxilios a quienes lo ameriten a partir del grado de capacitación</li> </ul>
Derrames de aceite hidráulico, lixiviados, combustibles, y otros fluidos	<ul style="list-style-type: none"> <li>• Activar Plan de Contingencias Ambientales</li> <li>• Eliminar la causa del derrame</li> <li>• Realizar la limpieza correspondiente del área afectada con las</li> </ul>	<ul style="list-style-type: none"> <li>• Llamar a las líneas de atención de desastres</li> </ul>

<b>Condiciones de amenaza, vulnerabilidad y riesgo</b>	<b>Acciones de respuesta del prestador del servicio</b>	<b>Medidas que deben ser adoptadas por el usuario o tercero</b>
	<p>herramientas y materiales adecuados.</p> <ul style="list-style-type: none"> <li>• Realizar las reparaciones correspondientes para evitar repeticiones del evento.</li> <li>• Asignación de recursos técnicos, humanos y económicos para atender la emergencia</li> </ul>	
<p>Epidemias y/o Pandemias</p>	<ul style="list-style-type: none"> <li>• Asignación de recursos técnicos, humanos y económicos para atender la emergencia</li> <li>• Atención médica a los trabajadores</li> <li>• Reemplazo del personal afectado</li> <li>• Protocolo de aislamiento de resto de cuadrilla</li> </ul>	<ul style="list-style-type: none"> <li>• Permanecer aislado al presentar síntomas</li> <li>• Evitar lugares con alto tráfico de personas</li> <li>• Preservar condiciones higiénico sanitarias</li> <li>• Llamar a las líneas de atención sanitaria</li> </ul>

### 3.14 Subsidios y contribuciones

#### 3.14.1 Factores de subsidios y aporte solidario.

<b>Estrato o tipo de usuario</b>	<b>Factor de subsidio (%), según acuerdo del Concejo Municipal</b>	<b>Factor de contribución (%), según acuerdo del Concejo Municipal</b>
Estrato 1	70 %	
Estrato 2	40 %	
Estrato 3	15 %	
Estrato 4	No aplica	No aplica
Estrato 5		50%
Estrato 6		60%
Pequeño productor		50 %
Gran productor		90 %

#### 3.14.2 Equilibrio en el balance de subsidios y contribuciones.

<b>Documento</b>	<b>Fecha de suscripción</b>	<b>Acto administrativo</b>
Acuerdo del Concejo Municipal que define los factores	21-12-2016	659
Convenios con el Fondo de Solidaridad y Redistribución de Ingresos	10-08-2018	Contrato de Transferencia

#### 3.14.3 Equipos, elementos y/o recursos aportados por el ente territorial bajo condición (en caso que aplique).

<b>Actividad</b>	<b>Elementos aportados bajo condición</b>
Recolección	Ninguno
Transporte	Ninguno
Transferencia	No Aplica
Barrido y limpieza de vías y áreas públicas	Ninguno
Corte de césped y poda de árboles de vías y áreas públicas	Ninguno
Lavado de vías y áreas públicas	Ninguno
Tratamiento	No Aplica
Aprovechamiento	No Aplica
Comercialización	Ninguno

#### 4 Cumplimiento de las obligaciones del concesionario contenidas en el PGIRS

Programa PGIRS	Proyecto PGIRS	Actividad	Meta	Cronograma									
				AÑO 1	AÑO 2	AÑO 3	AÑO 4	AÑO 5	AÑO 6	AÑO 7	AÑO 8		
<b>Institucional para la prestación del servicio público de aseo</b>	Instructivo sobre los aspectos notables de la prestación del servicio de aseo en Bogotá	Implementar esquema de prestación del servicio de aseo adoptado	El esquema de prestación del servicio de aseo adoptado por completo	100%									
	Actualización y armonización de información que permita la planeación y el seguimiento de la gestión integral de residuos sólidos	Generar mecanismos de articulación institucional para la consolidación y armonización de información sobre la gestión integral de residuos sólidos en el Distrito	A partir de la finalización del periodo de transición se reporta toda la información operativa en la plataforma virtual SIGAB y los diferentes mecanismos de comunicación	100%									
		Generar la herramienta que permita la recopilación y armonización de la información asociada a la GIRS											
Garantizar la operación y mantenimiento de la herramienta													
Realizar el análisis y la validación de la información													
	Generar y producir informes periódicos												
	Gestión Interinstitucional de las entidades distritales involucradas en	Formular y aprobar el acuerdo de porcentajes de subsidios y contribuciones aprobado por el concejo según periodicidad definida por la normatividad vigente	Cumplir a cabalidad con los Acuerdos de Porcentajes de subsidios y contribuciones indicados por las entidades pertinentes.	100%									

Programa PGIRS	Proyecto PGIRS	Actividad	Meta	Cronograma								
				AÑO 1	AÑO 2	AÑO 3	AÑO 4	AÑO 5	AÑO 6	AÑO 7	AÑO 8	
	la Gestión integral de residuos sólidos.	Formular y aprobar convenios de subsidios y contribuciones para las empresas prestadoras de servicio de aseo en el Distrito.	Cumplir a cabalidad con los Acuerdos de Porcentajes de subsidios y contribuciones indicados por las entidades pertinentes.	100%								
		Actualizar el catastro de usuarios del servicio público de aseo en el Distrito, de conformidad con la normativa aplicable y la estratificación distrital	Realizar aforo al ASE para identificar y actualizar la información de los usuarios	100%								
<b>Programa recolección, transporte y transferencia</b>	Esquema operativo eficiente de la actividad de recolección y transporte	Realización de estudios de viabilidad técnica para la instalación, mantenimiento y operación de contenedores que permita la presentación separada de los residuos aprovechables y no aprovechables en zonas de alta densificación, de alto interés económico, turístico y/o cultural para la ciudad, así como en aquellas zonas que, por su infraestructura pública, se dificulte la recolección de residuos puesta a puesta, según horarios y frecuencias establecida por las empresas prestadoras y operadoras del servicio.	Cumplir a cabalidad acorde el cronograma de instalación de contenedores establecido por el OtroSi No 4 al contrato No 287 de 2018	100%								

Programa PGIRS	Proyecto PGIRS	Actividad	Meta	Cronograma								
				AÑO 1	AÑO 2	AÑO 3	AÑO 4	AÑO 5	AÑO 6	AÑO 7	AÑO 8	
		Implementación de contenerización, en por lo menos una (1) de las macrorutas de cada área de prestación de la ciudad, la cual debe permitir la presentación y recolección separada de residuos aprovechables y no aprovechables, garantizando el acceso de los recicladores de oficio y/o organización de recicladores al material potencialmente aprovechable.	Establecer contenedores para material aprovechable y no aprovechable en toda la zona perteneciente al ASE 5	100%								
		Actualización del censo de puntos críticos existentes en la ciudad, el cual será remitido periódicamente a la entidad competente, para que revise la pertinencia de imposición de sanciones asociadas al inadecuado manejo de los residuos sólidos en el Distrito.	Realizar actualización de puntos críticos de carácter mensual	100%	100%	100%	100%	100%	100%	100%	100%	100%
	Campaña de sensibilización y educación a los usuarios del servicio público de aseo, para la adecuada gestión de los residuos sólidos.	Diseño de la campaña, donde se defina contenidos, periodicidad, población, objetivo, metas, etc.	Realizar campañas de socialización, educación y capacitación a toda la comunidad influyente en el ASE 5	100%	100%	100%	100%	100%	100%	100%	100%	100%
		Implementación de campañas de sensibilización y educación dirigidas a la comunidad	Anualmente se realizarán 12 campañas por área de prestación, según Documento técnico con lineamientos para el diseño e implementación de la misma.	100%	100%	100%	100%	100%	100%	100%	100%	100%

Programa PGIRS	Proyecto PGIRS	Actividad	Meta	Cronograma									
				AÑO 1	AÑO 2	AÑO 3	AÑO 4	AÑO 5	AÑO 6	AÑO 7	AÑO 8		
<b>Programa de Barrido y Limpieza de Áreas Publicas</b>	Optimización de la Prestación de la Actividad de Barrido y Limpieza en el Distrito Capital	Recopilar y validar información de vías y áreas públicas objeto de barrido y limpieza, con el fin de mantener un Catastro de vías y áreas públicas actualizado.	Actualizar periódicamente la información de la malla vial perteneciente al ASE 5, junto con las áreas públicas objeto de ser barridas manualmente.	100%	100%	100%	100%	100%	100%	100%	100%	100%	
		Elaboración de un documento con lineamientos técnicos para la definición, revisión y reestructuración de microrutas y macrorutas de la actividad de barrido y limpieza, de conformidad con las dinámicas territoriales, los niveles de producción de residuos, así como los factores de movilidad, de ambiente y demás relevantes, u articuladas con las microrutas y macrorutas de recolección y transporte en el Distrito.	Establecer un documento técnico con bases en la normatividad vigente y las necesidades operativas del sector para las modificaciones pertinentes que haya lugar en el esquema operativo del servicio de barrido manual.	100%									
		Coordinar con las empresas prestadoras y operadoras del servicio de aseo y entidades distritales como IDU, DADEP e IDRD, la revisión periódica del catastro de cestas instaladas en vías y áreas públicas del Distrito.	Actualizar periódicamente el inventario de cestas instaladas en vías y áreas públicas del distrito. Se enviará el registro de las instalaciones hechas por el concesionario mensualmente a las entidades pertinentes.	100%	100%	100%	100%	100%	100%	100%	100%	100%	100%
		Incorporación de los lineamientos técnicos para la instalación y mantenimiento de cestas, en los programas de prestación del servicio de la ESP	Acatar a cabalidad los lineamientos brindados por la UAESP frente a la instalación y mantenimiento de cestas. Dichas actividades serán reportadas de carácter mensual a las entidades pertinentes.	100%	100%	100%	100%	100%	100%	100%	100%	100%	100%

